EPKAR
ZRT.
BUDAPEST
www.epkar.hu

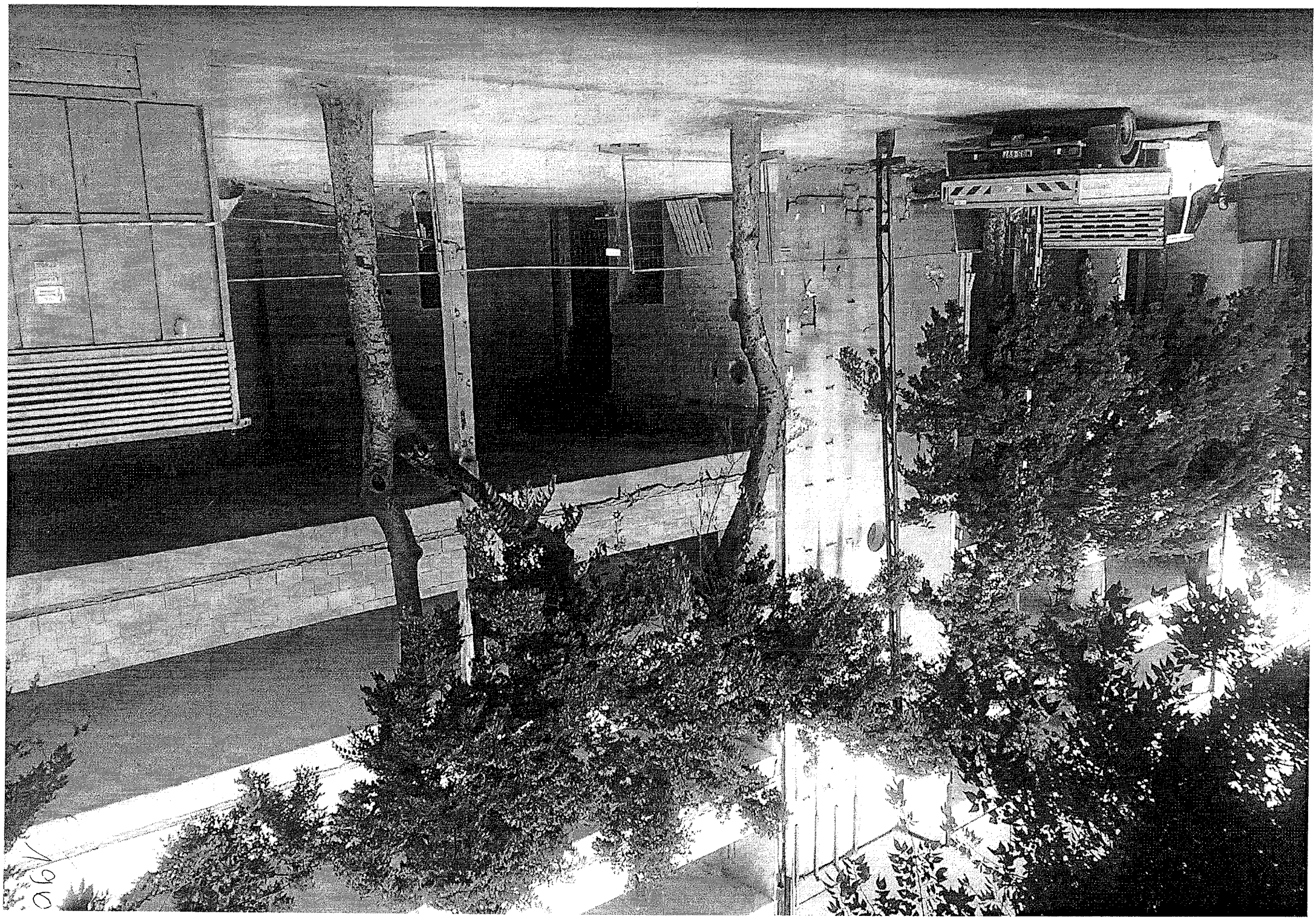

196

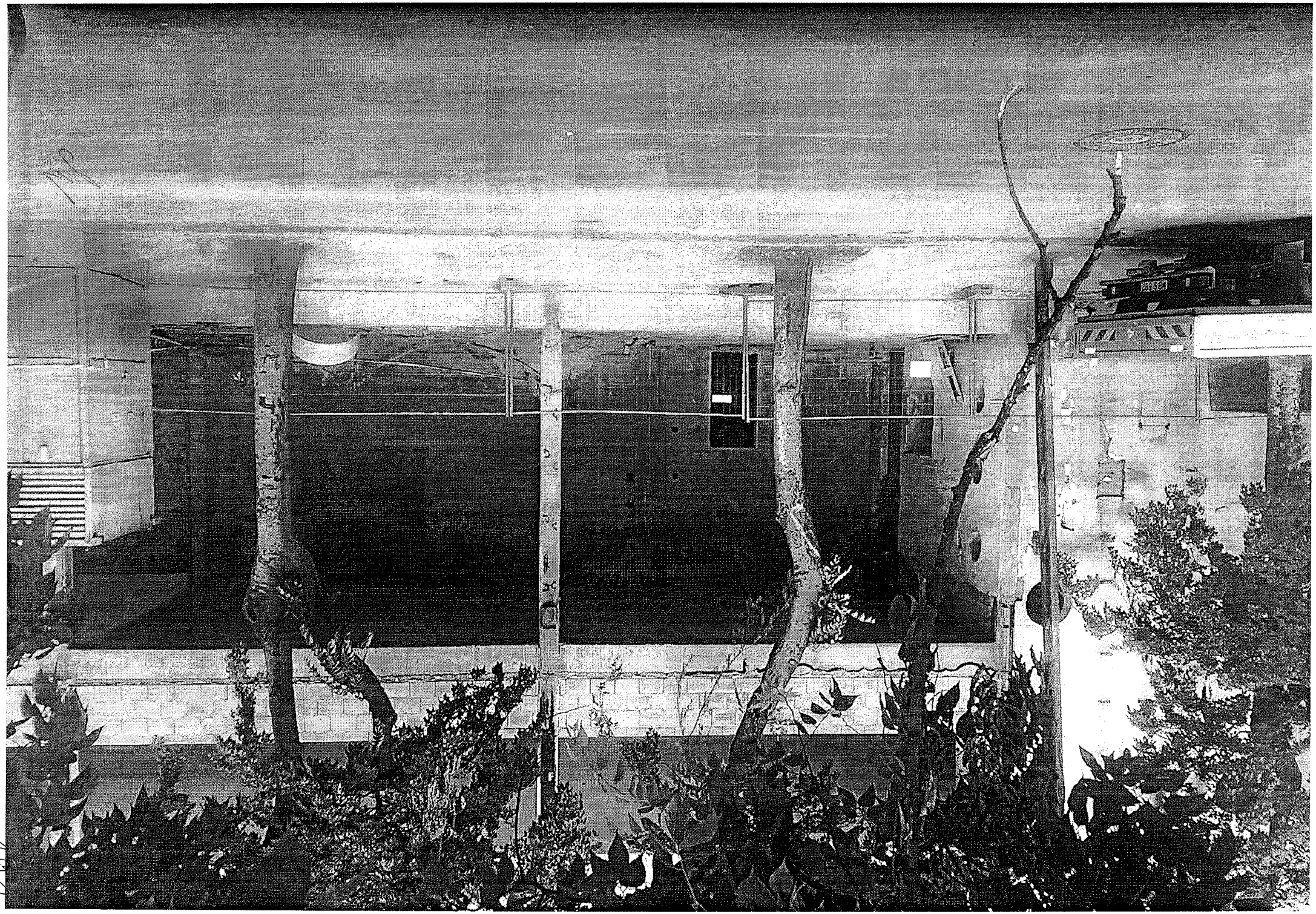

MAGYAR ÉPÍTŐ
Alapítva 1885
MAGYAR ÉPÍTŐ
MAGYAR ÉPÍTŐ

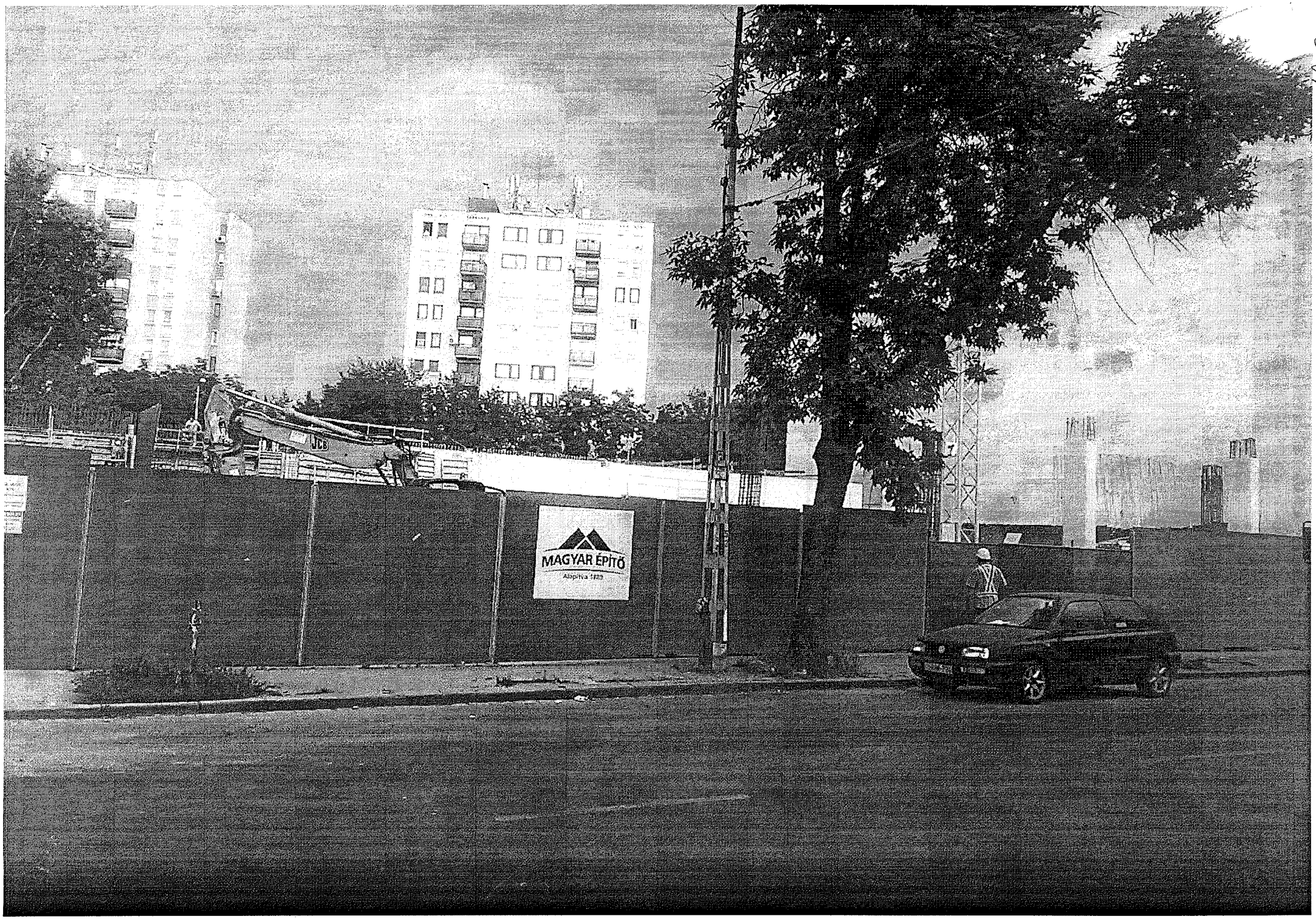
JCB
MAGYAR ÉPÍTŐ
Alapítva 1923

Budapest Főváros VIII. kerület Józsefvárosi Polgármesteri Hivatal
Gazdálkodási Ügyosztály
1082 Budapest
Baross utca 63-67.

K É R E L E M

a Józsefvárosi Önkormányzat tulajdonában lévő közterület használatához

K é r j ü k a n y o m t a t v á n y t o l v a s h a t ó a n , n y o m t a t o t t b e t ű v e l k i t ö l t e n i !

Gazdasági társaságok, egyéni cég, társadalmi és egyéb szervezetek esetében:

Kérelmező neve: Médiaszolgáltatás-támogató és Vagyonkezelő Alap – Rádió- és Televíziótörténeti Kiállítóhely telefon: MTVA +361-353-3200, Kiállítóhely: +361-328-7070

Kapcsolattartó ügyintéző neve: Herpai András telefon: +3630-8665215

Székhelye: irsz.: 1037 helység: Budapest (u., tér): Kunigunda útja szám:64.

Cégjegyzék szám/ Nyilvántartási szám/Statisztikai számjel: 18091715-9499-919-01

Bankszámlaszáma: 11794008 – 20541884 – 00000000

Adószáma: 18091715 – 4 – 44

~~***Egyéni vállalkozás esetében:***~~

~~Kérelmező neve: ..... telefon: .....~~

~~Lakcíme: irsz.: helység: ..... (u., tér): ..... szám: .....~~

~~Vállalkozó nyilvántartási száma:~~

~~Adószáma:~~

~~Bankszámlaszáma:~~

~~***Magánszemélyek esetében:***~~

~~Kérelmező neve: ..... telefon: .....~~

~~Lakcíme: irsz.: helység: ..... (u., tér): ..... szám: .....~~

~~Születési helye: ..... ideje: év hó nap, anyja neve: .....~~

Megjegyzés: *Fenti adatok közlése a közterület-használati kérelmek elbírálásához, valamint a közterület-használati hozzájárulásban foglaltak ellenőrzéséhez szükségesek. Az adatokat a Polgármesteri Hivatal Gazdálkodási, illetve Közterület-felügyeleti Ügyosztálya kezelik az információs önrendelkezési jogról és az információszabadságról szóló 2011. évi CXII. törvény alapján.*

Közterület-használat ideje: 201 6 év 06 hó 25 naptól – 201 6 év 06 hó 25 napig

(Több időpont,- helyszín esetén kérünk listát mellékelni!)

Közterület-használat célja: Múzeumok Éjszakája 2016. programsorozat részeként, kulturális rendezvényen való részvétel

Kérelemmel érintett közterület nagysága: ~ 15 m^2/db

Közterület helye: Budapest, VIII. kerület, 1088 Budapest, Pollack Mihály tér

8-10. szám előtti járdán

Megjegyzés (Egyéb tény, körülmény, LEVELEZÉSI CÍM, amennyiben a fenti adatoktól eltér, stb.):

Alulírott Vaszily Miklós, mint a Médiaszolgáltatás-támogató és Vagyonkezelő Alap megbízott vezérigazgatója Budapest Főváros VIII. kerület Józsefvárosi Önkormányzat Képviselő-testületének 18/2013. (IV.24.) önkormányzati rendelet 24.§ (1) d.) pontja alapján kérem, hogy a fent írt rendelet 2. számú melléklete alapján megállapított közterület-használati díjat elengedni szíveskedjen tekintettel arra, hogy a Rádió- és Televíziótörténeti Kiállítóhely részt vesz a Múzeumok Éjszakája 2016. programsorozatban.

K é r j ü k a t ú l o l d a l o n j e l z e t t m e l l é k l e t e k e t c s a t o l n i , é s a k é r e l e m n y o m t a t v á n y t a l á í r n i s z í v e s k e d j é k !

MÉDIASZOLGÁLTATÁS-TÁMOGATÓ ÉS VAGYONKEZELŐ ALAP

5.

194

A kérelmező tudomásul veszi, hogy

- a kérelem benyújtása nem jogosítja fel a közterület használatára,
- a Józsefvárosi Önkormányzat tulajdonában lévő közterületek használatáról és használatának rendjéről szóló 18/2013. (IV. 24.) önkormányzati rendelet 17. § (1) bekezdése szerint a közterület használatáért közterület-használati díjat köteles fizetni,
- a közterületen kizárólag a kereskedelmi tevékenységek végzésének feltételeiről szóló 210/2009.(IX.29.) Kormányrendelet 12. § (1) bekezdése alapján a rendelet 5. mellékletében meghatározott termékek árusíthatók.

A kérelemhez a kérelmezőnek az alábbi melléleteket kell csatolnia: (A csatolt mellékletet kérjük X-el jelölni)

1. A közterületen folytatni kívánt tevékenység gyakorlására feljogosító egyszerű okirat másolatát:	
- egyéni vállalkozás esetén: vállalkozói igazolványt,	
- gazdasági társaság, egyéni cég esetén: 30 napnál nem régebbi cégkivonatot, aláírási címpéldányt,	
- társadalmi és egyéb szervezetek esetében: a nyilvántartásba-vételüket igazoló okiratot,	X
- őstermelők esetén őstermelői igazolványt.	
- vendéglátó terasz létesítése esetén, az azt üzemeltetni kívánó kereskedelmi/vendéglátó egység érvényes bejelentés köteles kereskedelmi tevékenység bejelentését igazoló dokumentumot vagy a Működési Engedélyt	
2. Az igényelt területre vonatkozó helyszínt ábrázoló vázlatot, amelyen szerepelnie kell a környező utcáknak is. A vázlaton az igényelt területnek - a szükséges méretekkel - úgy kell szerepelnie, hogy annak nagysága, elhelyezkedése egyértelműen megállapítható legyen (TERASZ, PAVILON ESETÉN: annak szélessége, hosszúsága; a terasz, pavilon szélének az épület homlokzati falától és a járda szélétől való távolsága; terasz esetén annak az üzletnek a bejáratától való távolsága, amelyikhez tartozik; méterben mérve).	X
3. Az elhelyezni kívánt építmény, létesítmény, berendezés műszaki leírását és terveit; *teraszkérelmekhez a helyszín fotóját is csatolni szükséges.*	
4. Meglévő létesítményre vonatkozó közterület-használati hozzájárulás megújítása esetén – városképvédelmi szempontok figyelembevétele miatt – fényképfelvételt kell becsatolni.	
5. *Építési engedélyhez kötött építmény esetében vagy építési munkálatokkal összefüggő közterület-használat esetében az építtetőtől kapott meghatalmazást és a jogszabályban előírt esetekben a jogerős építésügyi hatósági engedélyt csatolni szükséges.*	
6. Közút igénybevétele esetén – a 2. pontban foglalt helyszínrajzon túl – a vonatkozó helyszínt ábrázoló forgalomtechnikai vázrajzot, amely beszerezhető a BKK Közúti Közlekedési Igazgatóság Közútkezelési Főosztály, Forgalomtechnikai Osztályán.	

Figyelmeztetés:
A hiánytalanul kitöltött kérelemnyomtatvány és az előírt mellékletek csatolásán túl, a pontos és egyértelmű helymeghatározás, valamint a meglévő létesítmény fotója elengedhetetlen a benyújtott kérelem érdemi elbírálásához!

A közterület-használatot – különösen – az alábbi jogszabályok szabályozzák:

- Magyarország helyi önkormányzatairól szóló 2011. évi CLXXXIX. törvény
- a Józsefvárosi Önkormányzat tulajdonában lévő közterületek használatáról és használatának rendjéről szóló 18/2013. (IV.24.) önkormányzati rendelet
- Józsefváros Kerületi Építési Szabályzatáról szóló 66/2007.(XII.12.) önkormányzati rendelet
- Budapesti Városrendezési és Építési Keretszabályzatról szóló 47/1998.(X.15.) Főv. Kgy. rendelet
- A reklámok, reklámberendezések és cégérek elhelyezésének szabályairól szóló 55/2013. (XII.20.) önkormányzati rendelete

NYILATKOZAT

Alulírott, az általam benyújtott közterület-használati kérelmem elbírálásának céljából ***hozzájárulok*** személyes adataim történő kezeléséhez, valamint ahhoz, hogy az így tudomásra jutott személyes adataimat a Polgármesteri Hivatal az eljárásban részt vevő szakhatósági állásfoglalások bekérése végett továbbítsa az illetékes hatóságok felé.

Kérelmem benyújtásakor a Polgármesteri Hivatal Gazdálkodási Ügyosztály ügyintézőjétől tájékoztatást kaptam – amelyet ***tudomásul vettem*** – az eljárás megindításának napjáról, az ügyintézési határidőről, az ügyemre irányadó jogszabályi rendelkezésekről, jogaimról és kötelezettségeimről, továbbá kötelezettségem elmulasztásának jogkövetkezményeiről, valamint a hivatali elérhetőségről.

Kijelentem, hogy kérelmem teljesítése esetén a közigazgatási hatósági eljárás és szolgáltatás általános szabályairól a 2004. évi CXL. törvény 2004. évi CXL. törvény 73/A. § (1) bekezdés b) pontja alapján a fellebbezési jogomról lemondok. ***Tudomásul veszem***, hogy ezáltal az ügyemben hozott határozat annak közlésekor jogerőre emelkedik.

Budapest, 2016. év 06 hó ..10... nap.

.....
VASZILY MIKLÓS
MTVA MB. VEZÉRIGAZGATÓ

MEDIASZOLGÁLTATÁS-TÁMOGATÓ ÉS VAGYONKEZELŐ ALAP
HOSPITÁLY

195

1. számú mellékelt

A területfoglaláshoz felhasznált bútorok, eszközök listája:

1. dobogó (pódium) 500x400 cm,
2. dobogó előtt összecsukható székek és babzsákok 500x300 cm
3. hangosítás 2 db asztal 200x70 cm, 3db szék és 2db hangfal
4. 4 db sörasztal és padok egyenként 250x100 cm, napernyőkkel
5. nosztalgia busz, hangrestaurálás: 600x300 cm
6. pult, kiadványok 70x100 cm
7. asztal, jegyértékesítés 150x70 cm
8. háttérben molinó a kapura: 300x300 cm
9. „A" tábla 100x100 cm
10. Hirdetőoszlop 75 Ø
11. Az emberek tereléséhez kihúzható kordonok a kaputól, 200 cm hosszú
12. 9db paraván kb. 600x100 cm

Budapest, 2016. év 06 hó 10. nap.

.....
VÁSZOLY MIKLÓS
MTVA MB. VEZÉRIGAZGATÓ

196