Budapest Főváros VIII. kerület Józsefvárosi Polgármesteri Hivatal
Gazdálkodási Ügyosztály
1082 Budapest
Baross utca 63-67.

IV.

JÓZSEFVÁROSI POLGÁRMESTERI HIVATAL
2017 JÚN 09.
Szám: 58271/2017
BOROS Adrián

K É R E L E M

a Józsefvárosi Önkormányzat tulajdonában lévő közterület használatához

Kérjük a nyomtatványt olvashatóan, nyomtatott betűvel kitölteni!

Gazdasági társaságok, egyéni cég, társadalmi és egyéb szervezetek esetében:

Kérelmező neve: BARTON STREET KFT telefon: .....

Kapcsolattartó ügyintéző neve: LHOTSKY ORSOLYA IRÉN telefon: 70/6286473

e-mail cím: INTENZIVPUB222@GMAIL.COM

Székhelye: irsz.: 1081 helység: KISS JÓZSEF (u., tér): 4 szám: F em./ajtó 2

Cégjegyzék szám/ Nyilvántartási szám: 01-09-991841

Bankszámlaszáma: ☐☐☐☐☐☐☐☐ – ☐☐☐☐☐☐☐☐ – ☐☐☐☐☐☐☐☐

Adószáma: 24085805-2-42

Egyéni vállalkozás esetében:

Kérelmező neve: ..... telefon: .....

Lakcíme: irsz.: ☐☐☐☐ helység: ..... (u., tér): ..... szám: ..... em./ajtó .....

e-mail cím: .....

Vállalkozó nyilvántartási száma: ☐☐☐☐☐☐☐☐

Adószáma: ☐☐☐☐☐☐☐☐ – ☐☐ – ☐☐

Bankszámlaszáma: ☐☐☐☐☐☐☐☐ – ☐☐☐☐☐☐☐☐ – ☐☐☐☐☐☐☐☐

Józsefvárosi Önkormányzat Polgármesteri Hivatala
Érkezett: 2017. JÚN. 12. Szám: 16-1031
Melléklet: 5 Osztály: Boros Előszám:
Nyuci

Magánszemélyek esetében:

Kérelmező neve: ..... telefon: .....

Lakcíme: irsz.: ☐☐☐☐ helység: ..... (u., tér): ..... szám: ..... em./ajtó .....

Születési helye: ..... ideje: ☐☐☐☐ év ☐☐ hó ☐☐ nap, anyja neve: .....

e-mail cím: .....

Megjegyzés: *Fenti adatok közlése a közterület-használati kérelmek elbírálásához, valamint a közterület-használati hozzájárulásban foglaltak ellenőrzéséhez szükségesek. Az adatokat a Polgármesteri Hivatal Gazdálkodási, illetve Közterület-felügyeleti Ügyosztálya kezelik az információs önrendelkezési jogról és az információszabadságról szóló 2011. évi CXII. törvény alapján.*

Közterület-használat ideje: 2017 évben 06 hónap 30 napról – 2017 évben 09 hónap 30 napig

(Több időpont,- helyszín esetén kérünk listát mellékelni!)

Közterület-használat célja: VENDÉGLÁTÓ TERASZ

Kérelemmel érintett közterület nagysága: 8 m²/db

Közterület helye: Budapest, VIII. kerület BUDAPEST 1081 KISS JÓZSEF u. 4

4 (utca, tér) 2 szám előtti: járdán, úttesten, zöldterületen vagy .....

Megjegyzés (Egyéb tény, körülmény, LEVELEZÉSI CÍM, amennyiben a fenti adatoktól eltér, stb.):

Dohányzó asztalok, ozeike

Kérjük a túloldalon jelzett mellékleteket csatolni, és a kérelemnyomtatványt aláírni szíveskedjék!

Átadva 1 pld-t. 2017.06.09.
Boros Ádi

A kérelmező tudomásul veszi, hogy

- a kérelem benyújtása nem jogosítja fel a közterület használatára,
- a Józsefvárosi Önkormányzat tulajdonában lévő közterületek használatáról és használatának rendjéről szóló 18/2013. (IV. 24.) önkormányzati rendelet 17. § (1) bekezdése szerint a közterület használatáért közterület-használati díjat köteles fizetni,
- a közterületen kizárólag a kereskedelmi tevékenységek végzésének feltételeiről szóló 210/2009. (IX.29.) Kormányrendelet 12. § (1) bekezdése alapján a rendelet 5. mellékletében meghatározott termékek árusíthatók.

A kérelemhez a kérelmezőnek az alábbi melléleteket kell csatolnia: (A csatolt mellékletet kérjük X-el jelölni)

1. A közterületen folytatni kívánt tevékenység gyakorlására feljogosító egyszerű okirat másolatát:	
- egyéni vállalkozás esetén: vállalkozói igazolványt,	
- gazdasági társaság, egyéni cég esetén: 30 napnál nem régebbi cégkivonatot, aláírási címpéldányt,	
- társadalmi és egyéb szervezetek esetében: a nyilvántartásba-vételüket igazoló okiratot,	
- őstermelők esetén őstermelői igazolványt.	
- vendéglátó terasz létesítése esetén, az azt üzemeltetni kívánó kereskedelmi/vendéglátó egység érvényes bejelentés köteles kereskedelmi tevékenység bejelentését igazoló dokumentumot vagy a Működési Engedélyt	
2. Az igényelt területre vonatkozó helyszínt ábrázoló vázlatot, amelyen szerepelnie kell a környező utcáknak is. A vázlaton az igényelt területnek - a szükséges méretekkel - úgy kell szerepelnie, hogy annak nagysága, elhelyezkedése egyértelműen megállapítható legyen (TERASZ, PAVILON ESETÉN: annak szélessége, hosszúsága; a terasz, pavilon szélének az épület homlokzati falától és a járda szélétől való távolsága; terasz esetén annak az üzletnek a bejáratától való távolsága, amelyikhez tartozik; méterben mérve).	
3. Az elhelyezni kívánt építmény, létesítmény, berendezés műszaki leírását és terveit; *teraszkérelmekhez a helyszín fotóját is csatolni szükséges.*	
4. Meglévő létesítményre vonatkozó közterület-használati hozzájárulás megújítása esetén – városképvédelmi szempontok figyelembevétele miatt – fényképfelvételt kell becsatolni.	
***5.** Építési engedélyhez kötött építmény esetében vagy építési munkálatokkal összefüggő közterület-használat esetében az építtetőtől kapott meghatalmazást és a jogszabályban előírt esetekben a jogerős építésügyi hatósági engedélyt csatolni szükséges.*	
6. Közút igénybevétele esetén – a 2. pontban foglalt helyszínrajzon túl – a vonatkozó helyszínt ábrázoló forgalomtechnikai vázrajzot, amely beszerezhető a BKK Közúti Közlekedési Igazgatóság Közútkezelési Főosztály, Forgalomtechnikai Osztályán.	

Figyelmeztetés:
A hiánytalanul kitöltött kérelemnyomtatvány és az előírt mellékletek csatolásán túl, a pontos és egyértelmű helymeghatározás, valamint a meglévő létesítmény fotója elengedhetetlen a benyújtott kérelem érdemi elbírálásához!

A közterület-használatot – különösen – az alábbi jogszabályok szabályozzák:

- Magyarország helyi önkormányzatairól szóló 2011. évi CLXXXIX. törvény
- a Józsefvárosi Önkormányzat tulajdonában lévő közterületek használatáról és használatának rendjéről szóló 18/2013. (IV.24.) önkormányzati rendelet
- Józsefváros Kerületi Építési Szabályzatáról szóló 66/2007.(XII.12.) önkormányzati rendelet
- Budapesti Városrendezési és Építési Keretszabályzatról szóló 47/1998.(X.15.) Főv. Kgy. rendelet
- A reklámok, reklámberendezések és cégérek elhelyezésének szabályairól szóló 55/2013. (XII.20.) önkormányzati rendelete

NYILATKOZAT

Alulírott, az általam benyújtott közterület-használati kérelmem elbírálásának céljából ***hozzájárulok*** személyes adataim történő kezeléséhez, valamint ahhoz, hogy az így tudomásra jutott személyes adataimat a Polgármesteri Hivatal az lejárásban részt vevő szakhatósági állásfoglalások bekérése végett továbbítsa az illetékes hatóságok felé.

Kérelmem benyújtásakor a Polgármesteri Hivatal Gazdálkodási Ügyosztály ügyintézőjétől tájékoztatást kaptam – amelyet ***tudomásul vettem*** – az eljárás megindításának napjáról, az ügyintézési határidőről, az ügyemre irányadó jogszabályi rendelkezésekről, jogaimról és kötelezettségeimről, továbbá kötelezettségem elmulasztásának jogkövetkezményeiről, valamint a hivatali elérhetőségről.

Kijelentem, hogy kérelmem teljesítése esetén a közigazgatási hatósági eljárás és szolgáltatás általános szabályairól a 2004. évi CXL. törvény 2004. évi CXL. törvény 73/A. § (1) bekezdés b) pontja alapján a fellebbezési jogomról lemondok. ***Tudomásul veszem***, hogy ezáltal az ügyemben hozott határozat annak közlésekor jogerőre emelkedik.

Budapest, 2017. év 06 hó 09 nap.

.....
KÉRELMEZŐ ALÁÍRÁSA

34

Minerva Térinformatikai Rendszer
Budapest Főváros VIII. kerület Józsefvárosi Önkormányzata

Méretarány:108

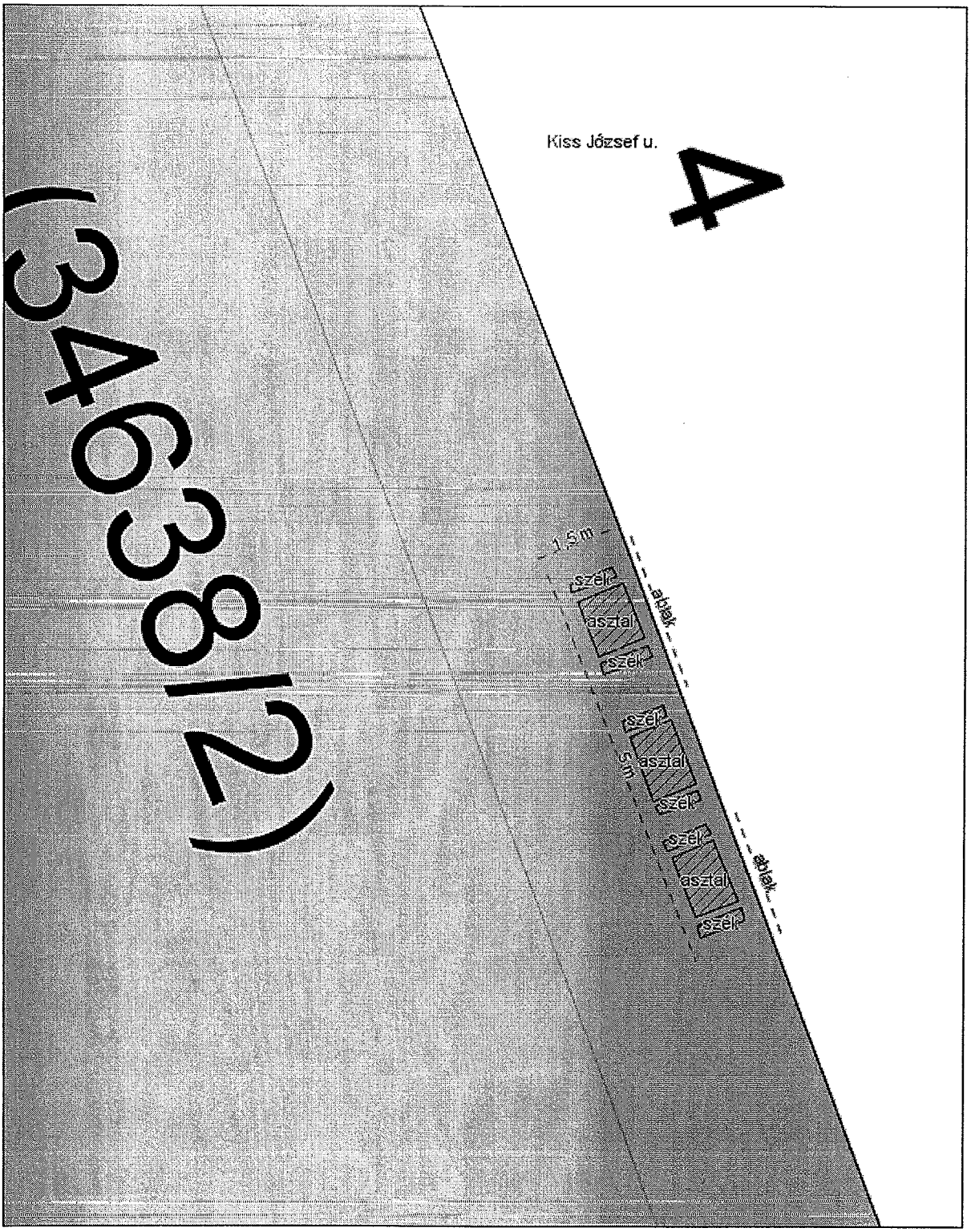

A térkép tájékoztató jellegű, másolata semmilyen hivatalos eljárásban nem használható fel! Készült az állami alapadatok felhasználásával.
Engedély száma:

Budapest, 2017 június 21

DRINK
DRINK
DRINK
BÁR
DRINK

ABLAK
ABLAK
ABLAK
ABLAK
ABLAK
ABLAK
INTERNI PUB
BUDAPEST KISS JÓZSEF u. 4 fsz.

BUDAPEST FŐVÁROS VIII. KERÜLET JÓZSEFVÁROSI ÖNKORMÁNYZAT POLGÁRMESTERI HIVATALA	HATÓSÁGI ÜGYOSZTÁLY ÁLTALÁNOS IGAZGATÁSI IRODA

Ügyiratszám: **05-2018/2012**
Ügyintéző: **Seregi Viktória**

Tárgy: értesítés

ÉRTESÍTÉS

bejelentéshez kötött kereskedelmi tevékenység nyilvántartásba vételéről

A nyilvántartásba vétel száma: **3742/2012**

A kereskedő neve: **BARTON STREET Kereskedelmi és Szolgáltató Kft.**

A kereskedő székhelye: **1081 Budapest, Kiss József utca 4. fszt. 2.**

A kereskedő cégjegyzékszáma: **01-09-991841**

A kereskedő statisztikai száma: **24085805-9609-113-01**

A kereskedelmi tevékenység címe: **1081 Budapest, Kiss József utca 4. (Rákóczi út 57. fszt. 2.)**

A kereskedelmi tevékenység formája a Kertv. 3. § (4) bekezdése szerint:

üzletben folytatott kereskedelmi tevékenység

A napi nyitva tartási idő: **hétfő-vasárnap: 8.00 - 4.00**

Az üzlet elnevezése: **BARTON SÖRŐZŐ**

Az üzlet alapterülete: **41 m2**

Az üzlet befogadóképessége: **10 fő**

A vásárlók könyve használatba vételének időpontja: **2012. október 1.**

A termékek megnevezése és sorszáma a 6. melléklet alapján:

1.2 Kávéital, alkoholmentes- és szeszes ital

Jövedéki törvény szerinti termékek: **pezsgő, alkoholtermék, köztes alkoholtermék, sör, bor,**

A kereskedelmi tevékenység jellege: **kiskereskedelem**

Az üzletben folytatnak szeszesital-kimérést: **folytatnak**

Külön engedély alapján forgalmazott termékek köre, megnevezése:

1.1 Meleg-, hideg étel
1.5 Hús-és hentesáru
1.10 Tej, tejtermék (vaj, sajt, túró, savanyított tejtermék stb.)

Kikötések a külön engedély-köteles élelmiszerekre:

- **a következő élelmiszereket kizárólag előkészített, konyhakész állapotban vihetik be az egységbe: tőkehús, baromfihús, zöldség-gyümölcs**
- **a vendéglátóipari termék (hideg-meleg étel) kiszolgálása során a vendégek részére eldobható, egyszer használatos eszközöket kell biztosítani.**

38

BUDAPESTI RENDŐR-FŐKAPITÁNYSÁG
VIII. Kerületi Rendőrkapitányság
Rendészeti Osztály

Ügyszám: 01080/562-84/2017. ált.

Tárgy: szakhatósági állásfoglalás
Ügyintéző: Boros Attila Balázs r. hdgy.
Tel.: 477-37-00 / 48-124
Email: borosab@budapest.police.hu
Hiv. szám: 16-1031/2017.

dr. Galambos Eszter
ügyosztályvezető

Budapest Főváros VIII. kerület
Józsefvárosi Önkormányzat
Polgármesteri Hivatala
Gazdálkodási Ügyosztály

Budapest
Baross utca 63-67.
1082

Tisztelt dr. Galambos Eszter!

Tájékoztatom, hogy a fenti számon hatóságomhoz érkezett megkeresésben foglaltakat megvizsgáltam, melynek során az alábbiakat állapítottam meg:

A **Barton Street Kft.** kérelmet nyújtott be a Józsefvárosi Önkormányzat tulajdonában lévő közterület használatához, melyben kitelepülésének engedélyezését kérte 2017. június 30. naptól – 2017. szeptember 30. napig a Budapest VIII. kerület, Kiss József utca 4. szám előtt a járdán 8 négyzetméter területre.

A fenti helyszínen közbiztonsági és közlekedési szempontból a kitelepülés ellen hatóságom kifogást nem emel.

Budapest, 2017 június 14.

Tisztelettel:

Kovács Tibor r. alezredes
Rendészeti osztályvezető h.

Cím: 1084 Budapest 1431 Bp. Pf.:161
Telefon: 477-3700; Fax: 477-3724, 48-401
e-mail: 08rk@budapest.police.hu

RZSNEO_3.90.85.2 (01080-5278.5959-BUJERJ-661365562-50E549657FF1-5278.6)

HIIKK: Ügyek száma[23063]: 1 darab;

BUDAPEST FŐVÁROS
VIII. KERÜLET
JÓZSEFVÁROSI ÖNKORMÁNYZAT
POLGÁRMESTERI HIVATALA

FŐÉPÍTÉSZ

Budapest Főváros VIII. kerület
Józsefvárosi Önkormányzat
Polgármesteri Hivatala

Gazdálkodási Ügyosztály

dr. Galambos Eszter
ügyosztályvezető

Helyben

Iktatószám: 26-579/2017
Ügyintéző: Szomolányiné Kocsis Beatrix
Telefon: 459-2-157
e-mail: szomolanyineb@jozsefvaros.hu

Tárgy: Barton Street Kft. közterület használati kérelme – Kiss József utca 2. szám előtt

Hiv. szám: 16-1031/2017.

Tisztelt Ügyosztályvezető Asszony!

Köszönettel vettem tárgyi témában tett megkeresését. A Budapest Főváros VIII. kerület Józsefváros Önkormányzata Képviselő-testületének Józsefváros Kerületi Építési Szabályzatáról szóló 66/2007.(XII.12.) rendelete (JÓKÉSZ) 10.§ (3) bekezdése szabályozza a teraszok elhelyezését.

Fentiek alapján megállapítom, hogy a közterület-használat engedélyezhető.

Budapest, 2017. június 19.

Üdvözlettel:

Iványi Gyöngyvér
főépítész

40

V.

Budapest Főváros VIII. kerület Józsefvárosi Polgármesteri Hivatal
Gazdálkodási Ügyosztály
1082 Budapest
Baross utca 63-67.

K É R E L E M

a Józsefvárosi Önkormányzat tulajdonában lévő közterület használatához

Kérjük a nyomtatványt olvashatóan, nyomtatott betűvel kitölteni!

Gazdasági társaságok, egyéni cég, társadalmi és egyéb szervezetek esetében:

Kérelmező neve: ..... telefon: .....

Kapcsolattartó ügyintéző neve: ..... telefon: .....

e-mail cím: .....

Székhelye: irsz.: [ ][ ][ ][ ] helység: ..... (u., tér): ..... szám: ..... em./ajtó .....

Cégjegyzék szám/ Nyilvántartási szám: .....

Bankszámlaszáma: [ ][ ][ ][ ][ ][ ][ ][ ] - [ ][ ][ ][ ][ ][ ][ ][ ] - [ ][ ][ ][ ][ ][ ][ ][ ]

Adószáma: [ ][ ][ ][ ][ ][ ][ ][ ] - [ ][ ] - [ ][ ]

Egyéni vállalkozás esetében:

Kérelmező neve: CSERNYÁK BARBARA E.V. telefon: 06 30 725 0062

Lakcíme: irsz.: 5600 helység: BÉKÉSCSABA (u., tér): GYULAI ÚT szám: 7 em./ajtó 7/2

e-mail cím: BARBARA.CSERNYAK@GMAIL.COM

Vállalkozó nyilvántartási száma: 42623089

Adószáma: 67004097 - 1 - 24

Bankszámlaszáma: [ ][ ][ ][ ][ ][ ][ ][ ] - [ ][ ][ ][ ][ ][ ][ ][ ] - [ ][ ][ ][ ][ ][ ][ ][ ]

Magánszemélyek esetében:

Kérelmező neve: ..... telefon: .....

Lakcíme: irsz.: [ ][ ][ ][ ] helység: ..... (u., tér): ..... szám: ..... em./ajtó .....

Születési helye: ..... ideje: [ ][ ][ ][ ] év [ ][ ] hó [ ][ ] nap, anyja neve: .....

e-mail cím: .....

Megjegyzés: *Fenti adatok közlése a közterület-használati kérelmek elbírálásához, valamint a közterület-használati hozzájárulásban foglaltak ellenőrzéséhez szükségesek. Az adatokat a Polgármesteri Hivatal Gazdálkodási, illetve Közterület-felügyeleti Ügyosztálya kezelik az információs önrendelkezési jogról és az információszabadságról szóló 2011. évi CXII. törvény alapján.*

Közterület-használat ideje: 201 7 év 06 hó 28 naptól – 201 7. év 09 hó 30 napig

(Több időpont,- helyszín esetén kérünk listát mellékelni!)

Közterület-használat célja: TERASZ LÉTESÍTÉSE, MEGÁLLÓHÁLÓ LÉTESÍTÉSE ERNYŐ ELHELYEZÉSE, VIRÁGLÁDA

Kérelemmel érintett közterület nagysága: 30 m²/db

Közterület helye: Budapest, VIII. kerület MÁTYÁS TÉR

..... (utca, tér) 17 szám előtti: járdán, úttesten, zöldterületen vagy SÉTÁLÓ ÚTON.

Megjegyzés (Egyéb tény, körülmény, LEVELEZÉSI CÍM, amennyiben a fenti adatoktól eltér, stb.):

28 m2 TERASZ, VIRÁGLÁDA (3DB) + 1 m2 MEGÁLLÓHÁLÓ TÁBLA, + ERNYŐ 18 m2.

TERASZ KIZÁRÓLTÉSE KERESKEDELMI TEVÉKENYSÉG NÉLKÜL.

Kérjük a túloldalon jelzett mellékleteket csatolni, és a kérelemnyomtatványt **aláírni** *szíveskedjék!*

017 JÚN 07. átvettem

A kérelmező tudomásul veszi, hogy

- a kérelem benyújtása nem jogosítja fel a közterület használatára,
- a Józsefvárosi Önkormányzat tulajdonában lévő közterületek használatáról és használatának rendjéről szóló 18/2013. (IV. 24.) önkormányzati rendelet 17. § (1) bekezdése szerint a közterület használatáért közterület-használati díjat köteles fizetni,
- a közterületen kizárólag a kereskedelmi tevékenységek végzésének feltételeiről szóló 210/2009. (IX.29.) Kormányrendelet 12. § (1) bekezdése alapján a rendelet 5. mellékletében meghatározott termékek árusíthatók.

A kérelemhez a kérelmezőnek az alábbi melléleteket kell csatolnia: (A csatolt mellékletet kérjük X-el jelölni)

1. A közterületen folytatni kívánt tevékenység gyakorlására feljogosító egyszerű okirat másolatát:	
- egyéni vállalkozás esetén: vállalkozói igazolványt,	
- gazdasági társaság, egyéni cég esetén: 30 napnál nem régebbi cégkivonatot, aláírási címpéldányt,	
- társadalmi és egyéb szervezetek esetében: a nyilvántartásba-vételüket igazoló okiratot,	
- őstermelők esetén őstermelői igazolványt.	
- vendéglátó terasz létesítése esetén, az azt üzemeltetni kívánó kereskedelmi/vendéglátó egység érvényes bejelentés köteles kereskedelmi tevékenység bejelentését igazoló dokumentumot vagy a Működési Engedélyt	
2. Az igényelt területre vonatkozó helyszínt ábrázoló vázlatot, amelyen szerepelnie kell a környező utcáknak is. A vázlaton az igényelt területnek - a szükséges méretekkel - úgy kell szerepelnie, hogy annak nagysága, elhelyezkedése egyértelműen megállapítható legyen (TERASZ, PAVILON ESETÉN: annak szélessége, hosszúsága; a terasz, pavilon szélének az épület homlokzati falától és a járda szélétől való távolsága; terasz esetén annak az üzletnek a bejáratától való távolsága, amelyikhez tartozik; méterben mérve).	
3. Az elhelyezni kívánt építmény, létesítmény, berendezés műszaki leírását és terveit; *teraszkérelmekhez a helyszín fotóját is csatolni szükséges.*	
4. Meglévő létesítményre vonatkozó közterület-használati hozzájárulás megújítása esetén – városképvédelmi szempontok figyelembevétele miatt – fényképfelvételt kell becsatolni.	
5. Építési engedélyhez kötött építmény esetében vagy építési munkálatokkal összefüggő közterület-használat esetében az építtetőtől kapott meghatalmazást és a jogszabályban előírt esetekben a jogerős építésügyi hatósági engedélyt csatolni szükséges.	
6. Közút igénybevétele esetén – a 2. pontban foglalt helyszínrajzon túl – a vonatkozó helyszínt ábrázoló forgalomtechnikai vázrajzot, amely beszerezhető a BKK Közúti Közlekedési Igazgatóság Közútkezelési Főosztály, Forgalomtechnikai Osztályán.	

Figyelmeztetés:
A hiánytalanul kitöltött kérelemnyomtatvány és az előírt mellékletek csatolásán túl, a pontos és egyértelmű helymeghatározás, valamint a meglévő létesítmény fotója elengedhetetlen a benyújtott kérelem érdemi elbírálásához!

A közterület-használatot – különösen – az alábbi jogszabályok szabályozzák:

- Magyarország helyi önkormányzatairól szóló 2011. évi CLXXXIX. törvény
- a Józsefvárosi Önkormányzat tulajdonában lévő közterületek használatáról és használatának rendjéről szóló 18/2013. (IV.24.) önkormányzati rendelet
- Józsefváros Kerületi Építési Szabályzatáról szóló 66/2007.(XII.12.) önkormányzati rendelet
- Budapesti Városrendezési és Építési Keretszabályzatról szóló 47/1998.(X.15.) Főv. Kgy. rendelet
- A reklámok, reklámberendezések és cégérek elhelyezésének szabályairól szóló 55/2013. (XII.20.) önkormányzati rendelete

NYILATKOZAT

Alulírott, az általam benyújtott közterület-használati kérelmem elbírálásának céljából ***hozzájárulok*** személyes adataim történő kezeléséhez, valamint ahhoz, hogy az így tudomásra jutott személyes adataimat a Polgármesteri Hivatal az eljárásban részt vevő szakhatósági állásfoglalások bekérése végett továbbítsa az illetékes hatóságok felé.

Kérelmem benyújtásakor a Polgármesteri Hivatal Gazdálkodási Ügyosztály ügyintézőjétől tájékoztatást kaptam – amelyet ***tudomásul vettem*** – az eljárás megindításának napjáról, az ügyintézési határidőről, az ügyemre irányadó jogszabályi rendelkezésekről, jogaimról és kötelezettségeimről, továbbá kötelezettségem elmulasztásának jogkövetkezményeiről, valamint a hivatali elérhetőségről.

Kijelentem, hogy kérelmem teljesítése esetén a közigazgatási hatósági eljárás és szolgáltatás általános szabályairól a 2004. évi CXL. törvény 2004. évi CXL. törvény 73/A. § (1) bekezdés b) pontja alapján a fellebbezési jogomról lemondok. ***Tudomásul veszem***, hogy ezáltal az ügyemben hozott határozat annak közlésekor jogerőre emelkedik.

Budapest, 2017**. év** 06 **hó** 01 **nap.**

.....
KÉRELMEZŐ ALÁÍRÁSA

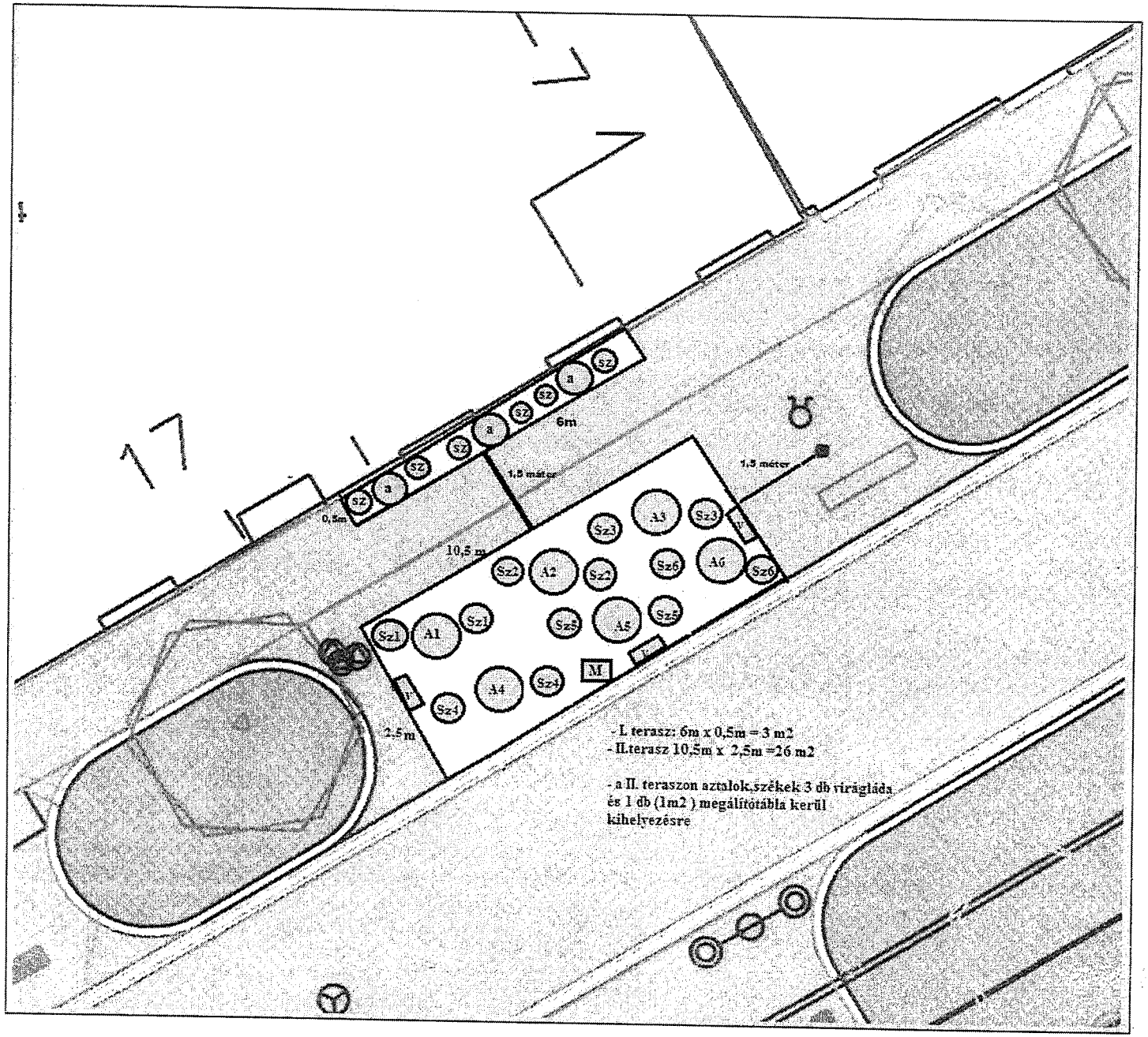
17
17
6m
1,5 méter
1,5 méter
0,5m
10,5 m
2,5m
sz
a
Sz1
A1
Sz2
A2
Sz3
A3
Sz4
A4
Sz5
A5
Sz6
A6
M
- I. terasz: 6m x 0,5m = 3 m2
- II.terasz 10,5m x 2,5m =26 m2
- a II. teraszon asztalok,székek 3 db virágláda és 1 db (1m2) megálítótábla kerül kihelyezésre

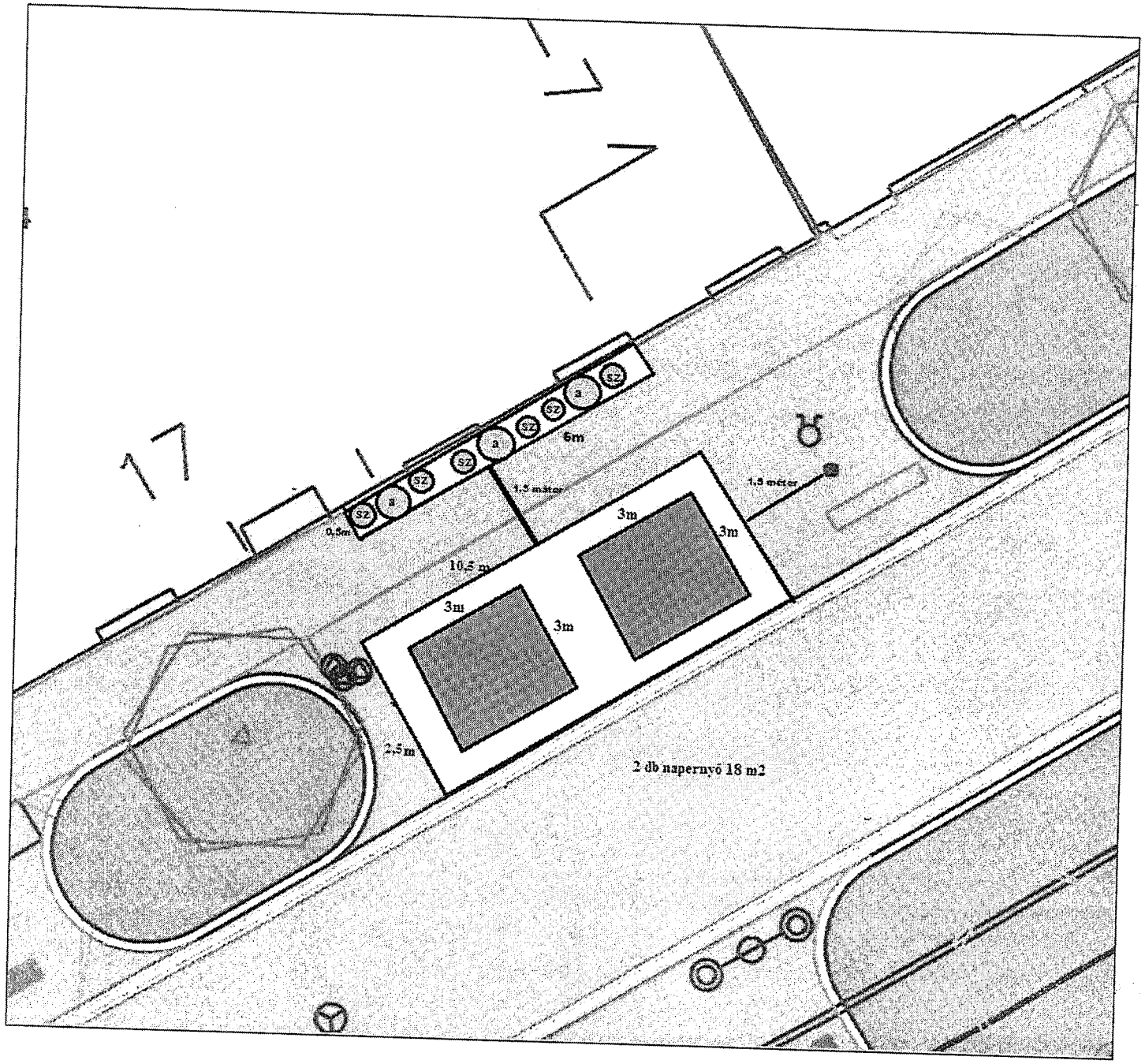
17
17
sz
a
sz
sz
a
sz
sz
a
sz
0,5m
6m
1,5 méter
1,5 méter
10,5 m
3m
3m
3m
3m
2,5m
2 db napernyő 18 m2

44

Józsefvárosi Polgármesteri Hivatal
Központi Iktató
Érkezett: 2017 JÚN 15. Szám: 16 - 1028 / 2
Melléklet: + Osztály: Gyurcsa2 Előszám: 20

JÓZSEFVÁROSI POLGÁRMESTERI HIVATAL
2017 JÚN 14
59930

BUDAPESTI RENDŐR-FŐKAPITÁNYSÁG
VIII. Kerületi Rendőrkapitányság
Rendészeti Osztály

Ügyszám: 01080/562-80/2017. ált.

Tárgy: szakhatósági állásfoglalás
Ügyintéző: Boros Attila Balázs r. hdgy.
Tel.: 477-37-00 / 48-124
Email: borosab@budapest.police.hu
Hív. szám: 16-1028/2017.

dr. Galambos Eszter
ügyosztályvezető

Budapest Főváros VIII. kerület
Józsefvárosi Önkormányzat
Polgármesteri Hivatala
Gazdálkodási Ügyosztály

Budapest
Baross utca 63-67.
1 0 8 2

Tisztelt dr. Galambos Eszter!

Tájékoztatom, hogy a fenti számon hatóságomhoz érkezett megkeresésben foglaltakat megvizsgáltam, melynek során az alábbiakat állapítottam meg:

Csjernyik Barbara (egyéni vállalkozó) kérelmet nyújtott be a Józsefvárosi Önkormányzat tulajdonában lévő közterület használatához, melyben kitelepülésének engedélyezését kérte 2017. június 28. naptól – 2017. szeptember 30. napig a Budapest VIII. kerület, Mátyás tér 17. szám előtt a járdán 30 + 18 négyzetméter területre.

A fenti helyszínen közbiztonsági és közlekedési szempontból a kitelepülés ellen hatóságom kifogást nem emel.

Budapest, 2017 június 13.

Tisztelettel:

BUDAPEST VIII. KER. RENDŐRKAPITÁNYSÁG *3*

Kovács Tibor r. alezredes
Rendészeti osztályvezető

Cím: 1084 Budapest 1431 Bp. Pf.:161
Telefon: 477-3700; Fax: 477-3724, 48-401
e-mail: 08rk@budapest.police.hu

RZSNEO_3.90.85.2 (01080-5277.6008-BUJERJ-66134325-60ES49v6370-F1-5277.6025)

HHKK. Ügyek száma[23063]: 1 darab.

45

Józsefvárosi Önkormányzat Polgármesteri Hivatala
Központi Iktató
Érkezett: 2017 JÚN 19. Szám: 16-1028/3
Melléklet: 1 Osztály: Gyurica 2 Előszám: ea

Fővárosi Katasztrófavédelmi Igazgatóság
Közép-pesti Katasztrófavédelmi Kirendeltség
H-1081 Budapest, Dologház utca 3.; ✉: 1443 Budapest, Pf.: 154.
Tel: (36-1) 459-2324; Fax: (36-1) 459-2457; e-mail: fki.kozeppest@katved.gov.hu

ISO 9001: 503/0976(4)-900(4)

Szám: 35150/6249-1/2017.ált.

JÓZSEFVÁROSI POLGÁRMESTERI HIVATAL
24.
2017 JÚN 16.
Szám: G07-12.

Tárgy: Tájékoztatás Csjernyik Barbara ev. Budapest, VIII. kerület Mátyás tér 17. közterület használat ügyében
Hiv.sz.: 16-1028/2017.
Ü. i.: Nagy Dénes tű. hdgy.
Tel.: 459-2300/94203
E-mail: fki.kozeppest@katved.gov.hu

Budapest Főváros VIII. kerület
Józsefváros
Polgármesteri Hivatala
Gazdálkodási Ügyosztály

Dr. Galambos Eszter ügyosztályvezető részére!

Budapest
Baross u. 63–67.
1082

Értesítem, hogy Csjernyik Barbara ev. Budapest, VIII. kerület Mátyás tér 17. közterület használat ügyében a Fővárosi Katasztrófavédelmi Igazgatóság Közép-pesti Katasztrófavédelmi Kirendeltséghez küldött megkeresését megvizsgáltam, azzal kapcsolatban az alábbi tájékoztatást adom:

A Csjernyik Barbara ev. Budapest, VIII. kerület Mátyás tér 17. területén a benyújtott iratoknak megfelelő kialakításban a közterület használatot tűzvédelmi szempontból abban az esetben nem kifogásolom, amennyiben a kihelyezett asztalok, székek, virágládák könnyen mozdíthatóak, a járda burkolathoz nem rögzítettek.

A fenti tájékoztatásom nem minősül szakhatósági állásfoglalásnak.

Kérem tájékoztatásomban foglaltak szíves tudomásul vételét.

Budapest, 2017. június 16.

Kapja:
1. címzett
2. irattár

Géczi Béla tűzoltó ezredes
kirendeltség-vezető
megbízásából és nevében:

Kiss Levente tűzoltó alezredes
hatósági osztályvezető

Fővárosi Katasztrófavédelmi Igazgatóság Katasztrófavédelmi Kirendeltsége * 5 * Közép-Pest

46

BUDAPEST FŐVÁROS VIII. KERÜLET
JÓZSEFVÁROSI
POLGÁRMESTERI HIVATAL

HATÓSÁGI ÜGYOSZTÁLY

IGAZGATÁSI IRODA

Ügyiratszám: 05-1708/2017
Ügyintéző: dr. Szabó Kata Karolina
Telefon: 459-2171
Email: szabok@jozsefvaros.hu
Hivsz.:16-1028/2017

Tárgy: közterület használati kérelem

Gazdálkodási Ügyosztály

dr. Galambos Eszter
ügyosztályvezető részére

H e l y b e n

Tisztelt Ügyosztályvezető Asszony!

Hivatkozással hozzánk érkezett megkeresésére az alábbi állásfoglalást adjuk:

Csjernyik Barbara e. v.

Budapest VIII. kerület, Mátyás tér 17. 30 + 18 m^2 vendéglátó terasz és napernyő

(2017. június 28. – 2017. szeptember 30.)

részére a közterület használatba adását kereskedelmi szempontból **nem kifogásoljuk, az alábbi kikötéssel:**

- *A kereskedőnek bejelentési kötelezettsége van a közterületi értékesítés helye szerinti jegyző felé (jelen esetben kereskedelmi hatóságom felé).*

A kereskedelmi tevékenységek végzésének feltételeiről szóló 210/2009. (IX. 29.) Korm. rendelet (továbbiakban: R.) 5. számú melléklet szerint **az alábbi termékek értékesíthetőek közterületen:**

1. napilap és hetilap, folyóirat, könyv;
2. levelezőlap;
3. virág;
4. léggömb;
5. zöldség, gyümölcs;
6. pattogatott kukorica;
7. főtt kukorica;
8. sült gesztenye;
9. pirított tökmag, napraforgómag, földimogyoró, egyéb magvak;

57

10. vattacukor, cukorka;

11. fagylalt, jégkrém;

12. ásványvíz, üdítőital, kávéital, nyers tej;

13. büfétermék;

14. sütőipari termékek;

15. előrecsomagolt sütemények, édességek.

Csjernyik Barbara e v. fenti címre vonatkozóan hatósági nyilvántartásunkban nem szerepel.

Ennek hiányában a tevékenység nem folytatható.

Budapest, 2017. 06. 19.

Tisztelettel:

Tóth Csaba
irodavezető

József körút Polgármesteri Hivatal * 35. *

98

BUDAPEST FŐVÁROS VIII. KERÜLET JÓZSEFVÁROSI ÖNKORMÁNYZAT POLGÁRMESTERI HIVATALA	FŐÉPÍTÉSZ

Budapest Főváros VIII. kerület
Józsefvárosi Önkormányzat
Polgármesteri Hivatala

Gazdálkodási Ügyosztály

dr. Galambos Eszter
ügyosztályvezető

Helyben

Iktatószám: 26-250/2017
Ügyintéző: Szomolányiné Kocsis Beatrix
Telefon: 459-2-157
e-mail: szomolanyineb@jozsefvaros.hu

Tárgy: Csjernyik Barbara közterület használati kérelme – Mátyás tér 17. szám előtt

Hiv. szám: 16-1028/2017.

Tisztelt Ügyosztályvezető Asszony!

Köszönettel vettem tárgyi témában tett megkeresését. A Józsefváros Kerületi Építési Szabályzatáról szóló 66/2007.(XII.12.) rendelet (JÓKÉSZ) 10.§ (3) bekezdése szabályozza a teraszok elhelyezését.

Fentiek alapján megállapítom, hogy a közterület-használat engedélyezhető.

Felhívom figyelmét az alábbiakra:

A településképi bejelentési eljárást 2017. október 1-étől számított 3 hónapon belül meg kell ismételni, mivel a településkép védelméről szóló 2016. évi LXXIV. törvény 14. § (2) bekezdése alapján a helyi építési szabályzat településképi követelményeit, valamint az építészeti örökség helyi védelméről szóló, a reklámok, reklámhordozók és cégérek elhelyezésének, alkalmazásának követelményeiről, feltételeiről és tilalmáról szóló, és a településképi véleményezési, illetve a településképi bejelentési eljárás sajátos jogintézményekről szóló önkormányzati rendeletet 2017. szeptember 30-ig lehet alkalmazni. 2017. október 1. után az újonnan megalkotott településképi arculati kézikönyv és a településképi rendelet alapján a korábbi településképi bejelentési eljárásban hozott igazolások felülvizsgálásra kerülnek.

Budapest, 2017. június 19.

Üdvözlettel:

Iványi Gyöngyvér
főépítész

✉ 1082 Budapest, Baross u. 63-67. ☎ 459-2100
www.jozsefvaros.hu

VI.

Budapest Főváros VIII. kerület Józsefvárosi Polgármesteri Hivatal
Gazdálkodási Ügyosztály
1082 Budapest
Baross utca 63-67.

K É R E L E M

a Józsefvárosi Önkormányzat tulajdonában lévő közterület használatához

Kérjük a nyomtatványt olvashatóan, nyomtatott betűvel kitölteni!

Gazdasági társaságok, egyéni cég, társadalmi és egyéb szervezetek esetében:

Kérelmező neve: Budapest József Utcai Baptista Gyülekezet..... telefon: 0620-886-0866

Kapcsolattartó ügyintéző neve: Boros Dávid lelkipásztor ..... telefon: 0620-886-0866

e-mail cím: bordaw@yahoo.co.uk

Székhelye: irsz.: 1084 helység: Budapest..... (u., tér): József utca..... szám: 12.

Cégjegyzék szám/ Nyilvántartási szám: MBE EJSZ-2001/002

Bankszámlaszáma: 11708001 – 20052126 – ☐☐☐☐☐☐☐☐

Adószáma: 18339655 – 1 – 42

Egyéni vállalkozás esetében:

Kérelmező neve: ..... telefon: .....

Lakcíme: irsz.: ☐☐☐☐ helység: ..... (u., tér):.....szám:.....

e-mail cím: .....

Vállalkozó nyilvántartási száma: ☐☐☐☐☐☐☐

Adószáma: ☐☐☐☐☐☐☐☐ – ☐☐ – ☐☐

Bankszámlaszáma: ☐☐☐☐☐☐☐☐ – ☐☐☐☐☐☐☐☐ – ☐☐☐☐☐☐☐☐

Magánszemélyek esetében:

Kérelmező neve: ..... telefon: .....

Lakcíme: irsz.: ☐☐☐☐ helység: ..... (u., tér):.....szám:.....

Születési helye:..... ideje: ☐☐☐☐ év ☐☐ hó ☐☐ nap, anyja neve:.....

e-mail cím: .....

Megjegyzés: *Fenti adatok közlése a közterület-használati kérelmek elbírálásához, valamint a közterület-használati hozzájárulásban foglaltak ellenőrzéséhez szükségesek. Az adatokat a Polgármesteri Hivatal Gazdálkodási, illetve Közterület-felügyeleti Ügyosztálya kezelik az információs önrendelkezési jogról és az információszabadságról szóló 2011. évi CXII. törvény alapján.*

Közterület-használat ideje: 2017 év 07 hó 10 naptól – 2017. év 07 hó 14 napig

(Több időpont,- helyszín esetén kérünk listát mellékelni!)

Közterület-használat célja: Játszótéri gyermekfoglalkozás (ld. Megjegyzésnél)

Kérelemmel érintett közterület nagysága: 20 m^2/db

Közterület helye: Budapest, VIII. kerület, Telelki téri játszótér, „Tini-sarok" murvás talajú rész (Dobozi utca felől)

Megjegyzés (Egyéb tény, körülmény, LEVELEZÉSI CÍM, amennyiben a fenti adatoktól eltér, stb.):

A Budapest József Utcai Baptista Gyülekezet bekapcsolódik idén az országos City Kids rendezvény-sorozatba. Ennek keretében a fent említett hét minden délutánján 16-19 óráig egy díjmentes gyermekklubot szeretnénk tartani. Ennek programja ének-zene tanulás, játék, kreatív foglalkozás, előadás lesz. Ehhez szeretnénk közterület-használati engedélyt kapni. Zöldterületet programunk nem érintene.

A programot támogatja és ajánlja a Társak a Teleki Térért Egyesület (egyeztettünk velük minderről).

Történelmi egyházként szeretnénk kérni a költségmentességet mindehhez.

Kérjük a túloldalon jelzett mellékleteket csatolni, és a kérelemnyomtatványt aláírni szíveskedjék!

A kérelmező tudomásul veszi, hogy

- a kérelem benyújtása nem jogosítja fel a közterület használatára,
- a Józsefvárosi Önkormányzat tulajdonában lévő közterületek használatáról és használatának rendjéről szóló 18/2013. (IV. 24.) önkormányzati rendelet 17. § (1) bekezdése szerint a közterület használatáért közterület-használati díjat köteles fizetni,
- a közterületen kizárólag a kereskedelmi tevékenységek végzésének feltételeiről szóló 210/2009. (IX.29.) Kormányrendelet 12. § (1) bekezdése alapján a rendelet 5. mellékletében meghatározott termékek árusíthatók.

A kérelemhez a kérelmezőnek az alábbi melléleteket kell csatolnia: (A csatolt mellékletet kérjük X-el jelölni)

1. A közterületen folytatni kívánt tevékenység gyakorlására feljogosító egyszerű okirat másolatát:	
- egyéni vállalkozás esetén: vállalkozói igazolványt,	
- gazdasági társaság, egyéni cég esetén: 30 napnál nem régebbi cégkivonatot, aláírási címpéldányt,	
- társadalmi és egyéb szervezetek esetében: a nyilvántartásba-vételüket igazoló okiratot,	X
- őstermelők esetén őstermelői igazolványt.	
- vendéglátó terasz létesítése esetén, az azt üzemeltetni kívánó kereskedelmi/vendéglátó egység érvényes bejelentés köteles kereskedelmi tevékenység bejelentését igazoló dokumentumot vagy a Működési Engedélyt	
2. Az igényelt területre vonatkozó helyszínt ábrázoló vázlatot, amelyen szerepelnie kell a környező utcáknak is. A vázlaton az igényelt területnek - a szükséges méretekkel - úgy kell szerepelnie, hogy annak nagysága, elhelyezkedése egyértelműen megállapítható legyen (TERASZ, PAVILON ESETÉN: annak szélessége, hosszúsága; a terasz, pavilon szélének az épület homlokzati falától és a járda szélétől való távolsága; terasz esetén annak az üzletnek a bejáratától való távolsága, amelyikhez tartozik; méterben mérve).	X
3. Az elhelyezni kívánt építmény, létesítmény, berendezés műszaki leírását és terveit; *teraszkérelmekhez a helyszín fotóját is csatolni szükséges.*	X
4. Meglévő létesítményre vonatkozó közterület-használati hozzájárulás megújítása esetén – városképvédelmi szempontok figyelembevétele miatt – fényképfelvételt kell becsatolni.	
5. Építési engedélyhez kötött építmény esetében vagy építési munkálatokkal összefüggő közterület-használat esetében az építtetőtől kapott meghatalmazást és a jogszabályban előírt esetekben a jogerős építésügyi hatósági engedélyt csatolni szükséges.	
6. Közút igénybevétele esetén – a 2. pontban foglalt helyszínrajzon túl – a vonatkozó helyszínt ábrázoló forgalomtechnikai vázrajzot, amely beszerezhető a BKK Közúti Közlekedési Igazgatóság Közútkezelési Főosztály, Forgalomtechnikai Osztályán.	

Figyelmeztetés:
A hiánytalanul kitöltött kérelemnyomtatvány és az előírt mellékletek csatolásán túl, a pontos és egyértelmű helymeghatározás, valamint a meglévő létesítmény fotója elengedhetetlen a benyújtott kérelem érdemi elbírálásához!

A közterület-használatot – különösen – az alábbi jogszabályok szabályozzák:

- Magyarország helyi önkormányzatairól szóló 2011. évi CLXXXIX. törvény
- a Józsefvárosi Önkormányzat tulajdonában lévő közterületek használatáról és használatának rendjéről szóló 18/2013. (IV.24.) önkormányzati rendelet
- Józsefváros Kerületi Építési Szabályzatáról szóló 66/2007.(XII.12.) önkormányzati rendelet
- Budapesti Városrendezési és Építési Keretszabályzatról szóló 47/1998.(X.15.) Főv. Kgy. rendelet
  A reklámok, reklámberendezések és cégérek elhelyezésének szabályairól szóló 55/2013. (XII.20.) önkormányzati rendelete

NYILATKOZAT

Alulírott, az általam benyújtott közterület-használati kérelmem elbírálásának céljából ***hozzájárulok*** személyes adataim történő kezeléséhez, valamint ahhoz, hogy az így tudomásra jutott személyes adataimat a Polgármesteri Hivatal az lejárásban részt vevő szakhatósági állásfoglalások bekérése végett továbbítsa az illetékes hatóságok felé.

Kérelmem benyújtásakor a Polgármesteri Hivatal Gazdálkodási Ügyosztály ügyintézőjétől tájékoztatást kaptam – amelyet ***tudomásul vettem*** – az eljárás megindításának napjáról, az ügyintézési határidőről, az ügyemre irányadó jogszabályi rendelkezésekről, jogaimról és kötelezettségeimről, továbbá kötelezettségem elmulasztásának jogkövetkezményeiről, valamint a hivatali elérhetőségről.

Kijelentem, hogy kérelmem teljesítése esetén a közigazgatási hatósági eljárás és szolgáltatás általános szabályairól a 2004. évi CXL. törvény 2004. évi CXL. törvény 73/A. § (1) bekezdés b) pontja alapján a fellebbezési jogomról lemondok. ***Tudomásul veszem***, hogy ezáltal az ügyemben hozott határozat annak közlésekor jogerőre emelkedik.

Budapest, 2017. évben hó 16. nap.

.....
KÉRELMEZŐ ALÁÍRÁSA

Google

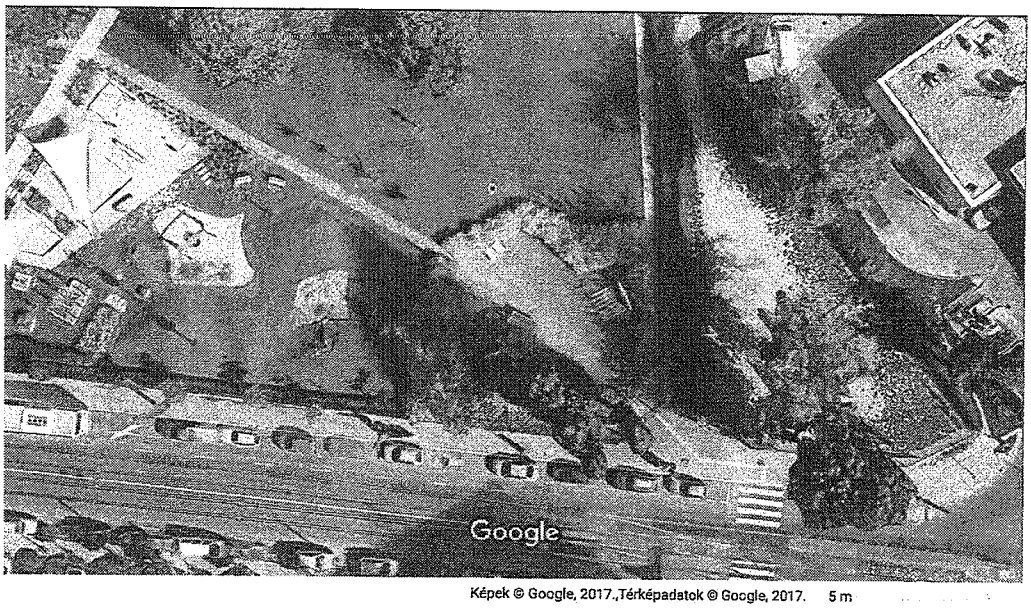

Képek © Google, 2017.,Térképadatok © Google, 2017. 5 m

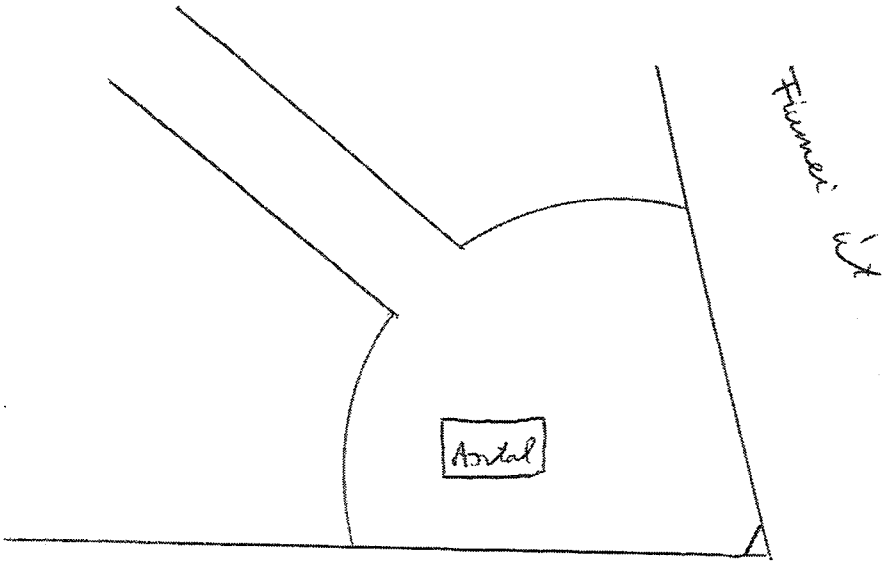

52

Teleki téri játszótér

Dobozi utca felőli „Tini-sarok”

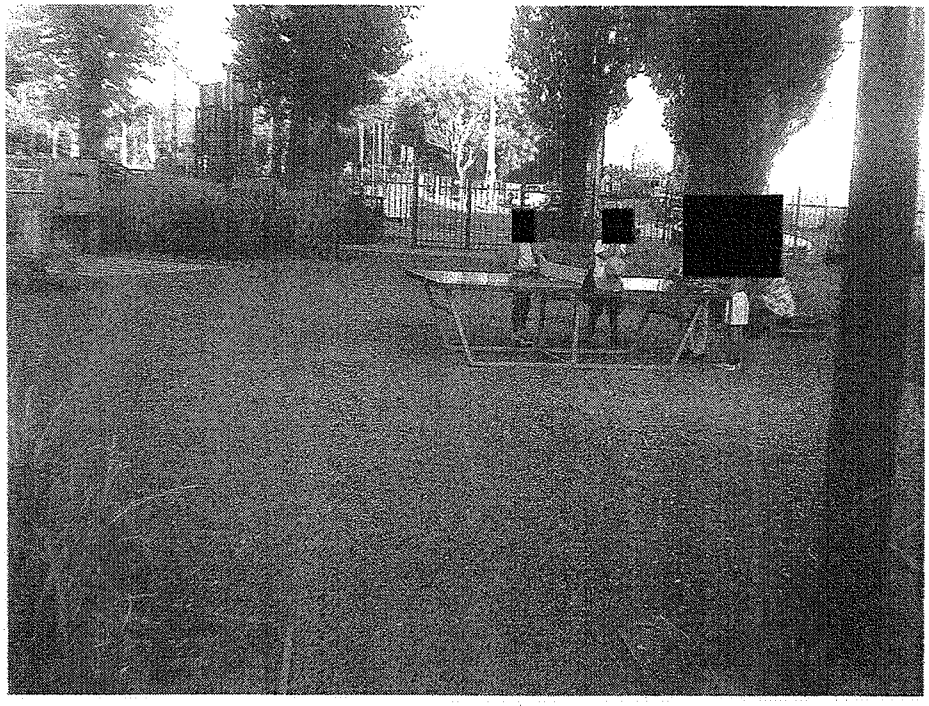

VII.

Budapest Főváros VIII. kerület Józsefvárosi Polgármesteri Hivatal
Gazdálkodási Ügyosztály
1082 Budapest
Baross utca 63-67.

Józsefvárosi Polgármesteri Hivatal
2017 JÚN 14
59925
Gyr.
2017 JÚN 13

K É R E L E M

a Józsefvárosi Önkormányzat tulajdonában lévő közterület használatához

Kérjük a nyomtatványt olvashatóan, nyomtatott betűvel kitölteni!

Gazdasági társaságok, egyéni cég, társadalmi és egyéb szervezetek esetében:

Kérelmező neve: GRAMEX TÁRSASHÁZ, Népszínház u. 27. telefon: 06209546621

Kapcsolattartó ügyintéző neve: SZABÓ ANIKÓ telefon: 06209546621

e-mail cím: kolodomo@gmail.com

Székhelye: irsz.: 1081 helység: Budapest (u., tér): NÉPSZÍNHÁZ szám: 27

Cégjegyzék szám/ Nyilvántartási szám:

Bankszámlaszáma: 11708001 - 20054025 -

Adószáma: 28169051 - 01 - 42

Egyéni vállalkozás esetében:

Kérelmező neve: telefon:

Lakcíme: irsz.: helység: (u., tér): szám:

e-mail cím:

Vállalkozó nyilvántartási száma:

Adószáma: - -

Bankszámlaszáma: - -

Józsefvárosi Önkormányzat Polgármesteri Hivatala
Központi Iktató
Érkezett: 2017. JÚN. 15.
Szám: 16-699/2
Melléklet: P
Osztály: Gyrczak
Előszám: ea

Magánszemélyek esetében:

Kérelmező neve: telefon:

Lakcíme: irsz.: helység: (u., tér): szám:

Születési helye: ideje: év hó nap, anyja neve:

e-mail cím:

Megjegyzés: *Fenti adatok közlése a közterület-használati kérelmek elbírálásához, valamint a közterület-használati hozzájárulásban foglaltak ellenőrzéséhez szükségesek. Az adatokat a Polgármesteri Hivatal Gazdálkodási, illetve Közterület-felügyeleti Ügyosztálya kezelik az információs önrendelkezési jogról és az információszabadságról szóló 2011. évi CXII. törvény alapján.*

Közterület-használat ideje: 2017 évi 06 hó 16 naptól – 2017. évi 06 hó 30 napig

(Több időpont,- helyszín esetén kérünk listát mellékelni!)

Közterület-használat célja: UTCAI ÉRVÉLYEK FELÚJÍTÁSA

Kérelemmel érintett közterület nagysága: 1660 m²/db

Közterület helye: Budapest, VIII. kerület BUDAPEST

NÉPSZÍNHÁZ (utca, tér) 27 szám előtti: járdán, úttesten, zöldterületen vagy

Megjegyzés (Egyéb tény, körülmény, LEVELEZÉSI CÍM, amennyiben a fenti adatoktól eltér, stb.):

16-1702/2017 hozzájárulás kamatbírsága

Indokolás: Lakóházi kivitelezés miatt a munca vakolat befejezés 2017. 06. 30-a, az állvány ezen időpontig marad a helyszínen.

Kérjük a túloldalon jelzett mellékleteket csatolni, és a kérelemnyomtatványt aláírni szíveskedjék!

54

A kérelmező tudomásul veszi, hogy

- a kérelem benyújtása nem jogosítja fel a közterület használatára,
- a Józsefvárosi Önkormányzat tulajdonában lévő közterületek használatáról és használatának rendjéről szóló 18/2013. (IV. 24.) önkormányzati rendelet 17. § (1) bekezdése szerint a közterület használatáért közterület-használati díjat köteles fizetni,
- a közterületen kizárólag a kereskedelmi tevékenységek végzésének feltételeiről szóló 210/2009. (IX.29.) Kormányrendelet 12. § (1) bekezdése alapján a rendelet 5. mellékletében meghatározott termékek árusíthatók.

A kérelemhez a kérelmezőnek az alábbi melléleteket kell csatolnia: (A csatolt mellékletet kérjük X-el jelölni)

1. A közterületen folytatni kívánt tevékenység gyakorlására feljogosító egyszerű okirat másolatát:	
- egyéni vállalkozás esetén: vállalkozói igazolványt,	
- gazdasági társaság, egyéni cég esetén: 30 napnál nem régebbi cégkivonatot, aláírási címpéldányt,	
- társadalmi és egyéb szervezetek esetében: a nyilvántartásba-vételüket igazoló okiratot,	
- őstermelők esetén őstermelői igazolványt.	
- vendéglátó terasz létesítése esetén, az azt üzemeltetni kívánó kereskedelmi/vendéglátó egység érvényes bejelentés köteles kereskedelmi tevékenység bejelentését igazoló dokumentumot vagy a Működési Engedélyt	
2. Az igényelt területre vonatkozó helyszínt ábrázoló vázlatot, amelyen szerepelnie kell a környező utcáknak is. A vázlaton az igényelt területnek - a szükséges méretekkel - úgy kell szerepelnie, hogy annak nagysága, elhelyezkedése egyértelműen megállapítható legyen (TERASZ, PAVILON ESETÉN: annak szélessége, hosszúsága; a terasz, pavilon szélének az épület homlokzati falától és a járda szélétől való távolsága; terasz esetén annak az üzletnek a bejáratától való távolsága, amelyikhez tartozik; méterben mérve).	
3. Az elhelyezni kívánt építmény, létesítmény, berendezés műszaki leírását és terveit; *teraszkérelmekhez a helyszín fotóját is csatolni szükséges.*	
4. Meglévő létesítményre vonatkozó közterület-használati hozzájárulás megújítása esetén – városképvédelmi szempontok figyelembevétele miatt – fényképfelvételt kell becsatolni.	
5. *Építési engedélyhez kötött építmény esetében vagy építési munkálatokkal összefüggő közterület-használat esetében az építtetőtől kapott meghatalmazást és a jogszabályban előírt esetekben a jogerős építésügyi hatósági engedélyt csatolni szükséges.*	
6. Közút igénybevétele esetén – a 2. pontban foglalt helyszínrajzon túl – a vonatkozó helyszínt ábrázoló forgalomtechnikai vázrajzot, amely beszerezhető a BKK Közúti Közlekedési Igazgatóság Közútkezelési Főosztály, Forgalomtechnikai Osztályán.	

Figyelmeztetés:

A hiánytalanul kitöltött kérelemnyomtatvány és az előírt mellékletek csatolásán túl, a pontos és egyértelmű helymeghatározás, valamint a meglévő létesítmény fotója elengedhetetlen a benyújtott kérelem érdemi elbírálásához!

A közterület-használatot – különösen – az alábbi jogszabályok szabályozzák:

- Magyarország helyi önkormányzatairól szóló 2011. évi CLXXXIX. törvény
- a Józsefvárosi Önkormányzat tulajdonában lévő közterületek használatáról és használatának rendjéről szóló 18/2013. (IV.24.) önkormányzati rendelet
- Józsefváros Kerületi Építési Szabályzatáról szóló 66/2007.(XII.12.) önkormányzati rendelet
- Budapesti Városrendezési és Építési Keretszabályzatról szóló 47/1998.(X.15.) Főv. Kgy. rendelet
- A reklámok, reklámberendezések és cégérek elhelyezésének szabályairól szóló 55/2013. (XII.20.) önkormányzati rendelete

NYILATKOZAT

Alulírott, az általam benyújtott közterület-használati kérelmem elbírálásának céljából ***hozzájárulok*** személyes adataim történő kezeléséhez, valamint ahhoz, hogy az így tudomásra jutott személyes adataimat a Polgármesteri Hivatal az eljárásban részt vevő szakhatósági állásfoglalások bekérése végett továbbítsa az illetékes hatóságok felé.

Kérelmem benyújtásakor a Polgármesteri Hivatal Gazdálkodási Ügyosztály ügyintézőjétől tájékoztatást kaptam – amelyet ***tudomásul vettem*** – az eljárás megindításának napjáról, az ügyintézési határidőről, az ügyemre irányadó jogszabályi rendelkezésekről, jogaimról és kötelezettségeimről, továbbá kötelezettségem elmulasztásának jogkövetkezményeiről, valamint a hivatali elérhetőségről.

Kijelentem, hogy kérelmem teljesítése esetén a közigazgatási hatósági eljárás és szolgáltatás általános szabályairól a 2004. évi CXL. törvény 2004. évi CXL. törvény 73/A. § (1) bekezdés b) pontja alapján a fellebbezési jogomról lemondok. ***Tudomásul veszem***, hogy ezáltal az ügyemben hozott határozat annak közlésekor jogerőre emelkedik.

Budapest, 2017. évben hó 15. nap.

KÉRELMEZŐ ALÁÍRÁSA

55

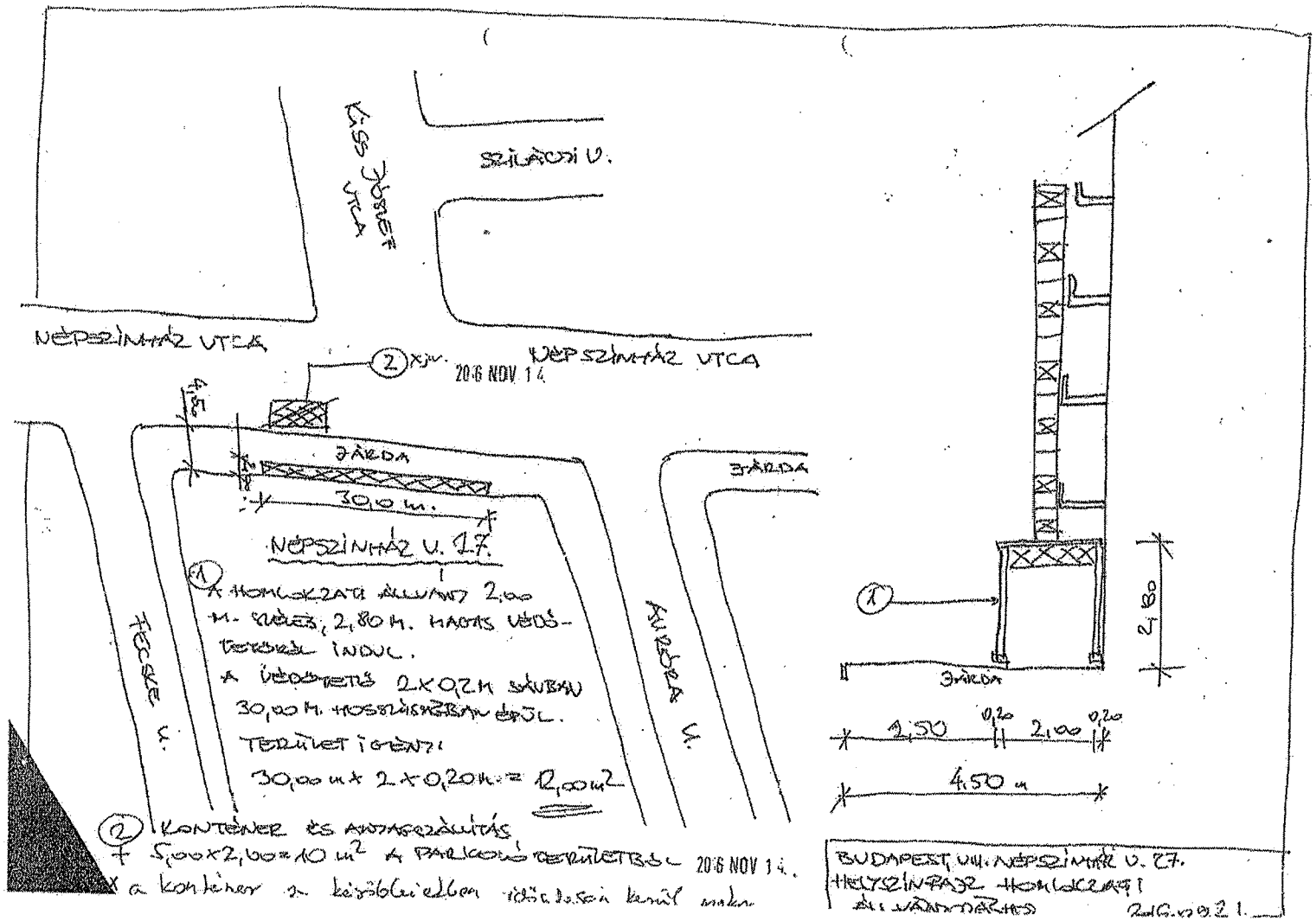
KIS JÓNET UTCA
SZILÁGYI U.
NÉPSZÍNHÁZ UTCA
NÉPSZÍNHÁZ UTCA
2 XJM.
20-6 NOV 14.
JÁRDA
30,00 m.
NÉPSZÍNHÁZ U. 17.
1 A HOMLOKZATI ÁLLVÁNY 2,00 M. SZÉLES, 2,80 M. MAGAS VÉDŐTETŐVEL INDUL.
A VÉDŐTETŐ 2×0,2 M SÁVBAN 30,00 M. HOSSZÚSÁGBAN DŐL.
TERÜLET IGÉNY:
30,00 m × 2 × 0,20 m = 12,00 m²
2 KONTÉNER ÉS ÁTMASZÁLÍTÁS
+ 5,00×2,00 = 10 m² A PARKOLÓ TERÜLETÉBŐL
× a konténer az kiszögelésben időszakon kívül marad
20-6 NOV 14.
TESCHE U.
AURÉLIA U.
JÁRDA
1
2,80
JÁRDA
2,50
0,20
2,00
0,20
4,50 m
BUDAPEST, VIII. NÉPSZÍNHÁZ U. 27.
HELYSZÍNRAJZ HOMLOKZATI ÁLLVÁNYTÁRHOZ
2MG.v.09.21.

Budapest Főváros VIII. kerület Józsefvárosi Polgármesteri Hivatal
Gazdálkodási Ügyosztály
1082 Budapest
Baross utca 63-67.

VIII.

JÓZSEFVÁROSI POLGÁRMESTERI HIVATAL
2017 JÚN 14
Szám: 59931

K É R E L E M

a Józsefvárosi Önkormányzat tulajdonában lévő közterület használatához

Kérjük a nyomtatványt olvashatóan, nyomtatott betűvel kitölteni!

Gazdasági társaságok, egyéni cég, társadalmi és egyéb szervezetek esetében:

Kérelmező neve: PARTY ICE HUNGARY KFT telefon: .....

Kapcsolattartó ügyintéző neve: NOVÁK SZABINA telefon: 201779-3310

e-mail cím: szabina.novak@gmail.com

Székhelye: irsz.: 1117 helység: BUDAPEST (u., tér): HUNYADI J. szám: 4

Cégjegyzék szám/ Nyilvántartási szám: 01-09-969554

Bankszámlaszáma: 11709002 - 20623438 - ☐☐☐☐☐☐☐☐

Adószáma: 23522288 - 2 - 43

Egyéni vállalkozás esetében:

Kérelmező neve: ..... telefon: .....

Lakcíme: irsz.: ☐☐☐☐ helység: ..... (u., tér): ..... szám: .....

e-mail cím: .....

Vállalkozó nyilvántartási száma: ☐☐☐☐☐☐☐☐

Adószáma: ☐☐☐☐☐☐☐☐ - ☐☐ - ☐☐

Bankszámlaszáma: ☐☐☐☐☐☐☐☐ - ☐☐☐☐☐☐☐☐ - ☐☐☐☐☐☐☐☐

Józsefvárosi Önkormányzat Polgármesteri Hivatala
Központi Iktató
Érkezett: 2017 JÚN 15. Szám: 16-423/4
Melléklet: Osztály: Gyuricza Előszám: ea

Magánszemélyek esetében:

Kérelmező neve: ..... telefon: .....

Lakcíme: irsz.: ☐☐☐☐ helység: ..... (u., tér): ..... szám: .....

Születési helye: ..... ideje: ☐☐☐☐ év ☐☐ hó ☐☐ nap, anyja neve: .....

e-mail cím: .....

Megjegyzés: *Fenti adatok közlése a közterület-használati kérelmek elbírálásához, valamint a közterület-használati hozzájárulásban foglaltak ellenőrzéséhez szükségesek. Az adatokat a Polgármesteri Hivatal Gazdálkodási, illetve Közterület-felügyeleti Ügyosztálya kezelik az információs önrendelkezési jogról és az információszabadságról szóló 2011. évi CXII. törvény alapján.*

Közterület-használat ideje: 2017 év 07 hó 05 naptól – 2017. év 09 hó 30 napig

(Több időpont,- helyszín esetén kérünk listát mellékelni!)

Közterület-használat célja: RÖGZÍTÉS ZÁSZLÓ

Kérelemmel érintett közterület nagysága: 0,5 m²/db

Közterület helye: Budapest, VIII. kerület 1082 BUDAPEST

FUTÓ (utca, tér) 34-36 szám előtti: járdán, úttesten, zöldterületen vagy .....

Megjegyzés (Egyéb tény, körülmény, LEVELEZÉSI CÍM, amennyiben a fenti adatoktól eltér, stb.):

ZÁSZLÓ MÉRETE: 850 mm X 2600 mm

Kérjük a túloldalon jelzett mellékleteket csatolni, és a kérelemnyomtatványt aláírni szíveskedjék!

57

A kérelmező tudomásul veszi, hogy

- a kérelem benyújtása nem jogosítja fel a közterület használatára,
- a Józsefvárosi Önkormányzat tulajdonában lévő közterületek használatáról és használatának rendjéről szóló 18/2013. (IV. 24.) önkormányzati rendelet 17. § (1) bekezdése szerint a közterület használatáért közterület-használati díjat köteles fizetni,
- a közterületen kizárólag a kereskedelmi tevékenységek végzésének feltételeiről szóló 210/2009. (IX.29.) Korm.rendelet 12. § (1) bekezdése alapján a rendelet 5. mellékletében meghatározott termékek árusíthatók.

A kérelemhez a kérelmezőnek az alábbi mellékleteket kell csatolnia: (A csatolt mellékleteit kérjük X-el jelölni)

1. A közterületen folytatni kívánt tevékenység gyakorlásán túljutó egyszerű írásbeli másolatai:	
- egyéni vállalkozói esetén: vállalkozói igazolvány,	
- gazdasági társaság, egyéni cég esetén: 30 napnál nem régebbi cégkivonat, aláírási címpéldány,	
- társadalmi és egyéb szervezetek esetében: a nyilvántartásba-vételt igazoló okirat,	
- őstermelők esetén őstermelői igazolvány,	
• vendéglátó terasz létesítése esetén, az azt üzemeltetni kívánó kereskedelmi/vendéglátó egység érvényes bejelentés köteles kereskedelmi tevékenység bejelentését igazoló dokumentumot vagy a Működési Engedélyt	
2. Az igényelt területre vonatkozó helyszínt ábrázoló vázlatot, amelyen szerepelnie kell a környező utcáknak is. A vázlaton az igényelt területnek – a szükséges méretekkel – úgy kell szerepelnie, hogy annak nagysága, elhelyezkedése egyértelműen megállapítható legyen (TERASZ, PAVILON ESETÉN: annak szélessége, hosszúsága; a terasz, pavilon szélének az épület homlokzati falától és a járda szélétől való távolsága; terasz esetén annak az üzletnek a bejáratától való távolsága, amelyhez tartozik; méterben mérve).	
3. Az elhelyezni kívánt építmény, létesítmény, berendezés műszaki leírását és tervét, *szerkezetekkel a helyszín fotóját is csatolni szükséges.*	
4. Meglévő létesítményre vonatkozó közterület-használati hozzájárulás megújítása esetén – városképvédelmi szempontok figyelembevétele miatt – fényképfelvételt kell beszerezni.	
5. *Építési engedélyhez kötött építmény esetében vagy építési munkálatokkal összefüggő közterület-használat esetében az építésügyi kapcsolat meghatalmazást és a jogszabályban előírt esetekben a jogerős építésügyi hatósági engedélyt csatolni szükséges.*	
6. Közút igénybevétele esetén – a 2. pontban foglalt helyszínrajzon túl – a vonatkozó helyszínt ábrázoló forgalomtechnikai vázrajzot, amely beszerezhető a BKK Közúti Közlekedési Igazgatóság Üzemeltetési Főosztály, Forgalomtechnikai Osztályán.	

Figyelmeztetés:

A fénymásolat kivételével a kérelemnyomtatvány és az előírt mellékletek csak tisztán és olvashatóan, a pontos és egyértelmű helymegjelölésben, valamint a megjelölt létesítmény fajtája elengedhetetlen a benyújtott kérelem érdemi elbírálásához!

A közterület-használatot – különösen – az alábbi jogszabályok szabályozzák:

- Magyarország helyi önkormányzatairól szóló 2011. évi CLXXXIX. törvény
- a Józsefvárosi Önkormányzat tulajdonában lévő közterületek használatáról és használatának rendjéről szóló 18/2013. (IV.24.) önkormányzati rendelet
- Józsefváros Kerületi Építési Szabályzatáról szóló 66/2007.(XII.12.) önkormányzati rendelet
- Budapesti Városrendezési és Építési Keretszabályzatról szóló 47/1998.(X.15.) Fővárosi Kgy. rendelet
- A reklámok, reklámberendezések és cégérek elhelyezésének szabályairól szóló 55/2013. (XII.20.) önkormányzati rendelete

NYILATKOZAT

Alulírott, az általam benyújtott közterület-használati kérelmem elbírálásának céljából *harmadfokú* személyes adatain történő kezeléséhez, valamint ahhoz, hogy az így tudomásra jutott személyes adatainat a Polgármesteri Hivatal az eljárásban részt vevő szakhatósági állásfoglalások bekérése végett továbbítsa az illetékes hatóságok felé.

Kérelmem benyújtásakor a Polgármesteri Hivatal Gazdálkodási Ügyosztály ügyintézőjétől tájékoztatást kapnam – amelyet *tudomásul veszem* – az eljárás megindításának napjáról, az ügyintézési határidőről, az ügyemre irányadó jogszabályi rendelkezésekről, jogaimról és kötelezettségeimről, további kötelezettségem elmulasztásának jogkövetkezményeiről, valamint a hivatali elérhetőségről.

Tudomásul veszem, hogy kérelmem teljesítése esetén a közigazgatási hatósági eljárás és szolgáltatás általános szabályairól a 2004. évi CXL. törvény 2004. évi CXL. törvény 73/A. § (1) bekezdés b) pontja alapján a fellebbezési jogomról lemondok. *Tudomásul veszem*, hogy ezáltal az ügyemben hozott határozat annak közlésekor jogerőre emelkedik.

Budapest, 20 17. évi 06 hó 06. nap.

PARTY ICE HUNGARY Kft.
[illegible]

KÉRELMEZŐ ALÁÍRÁSA

58

Minerva Térinformatikai Rendszer
Budapest Főváros VIII. kerület Józsefvárosi Önkormányzata

Méretarány:209

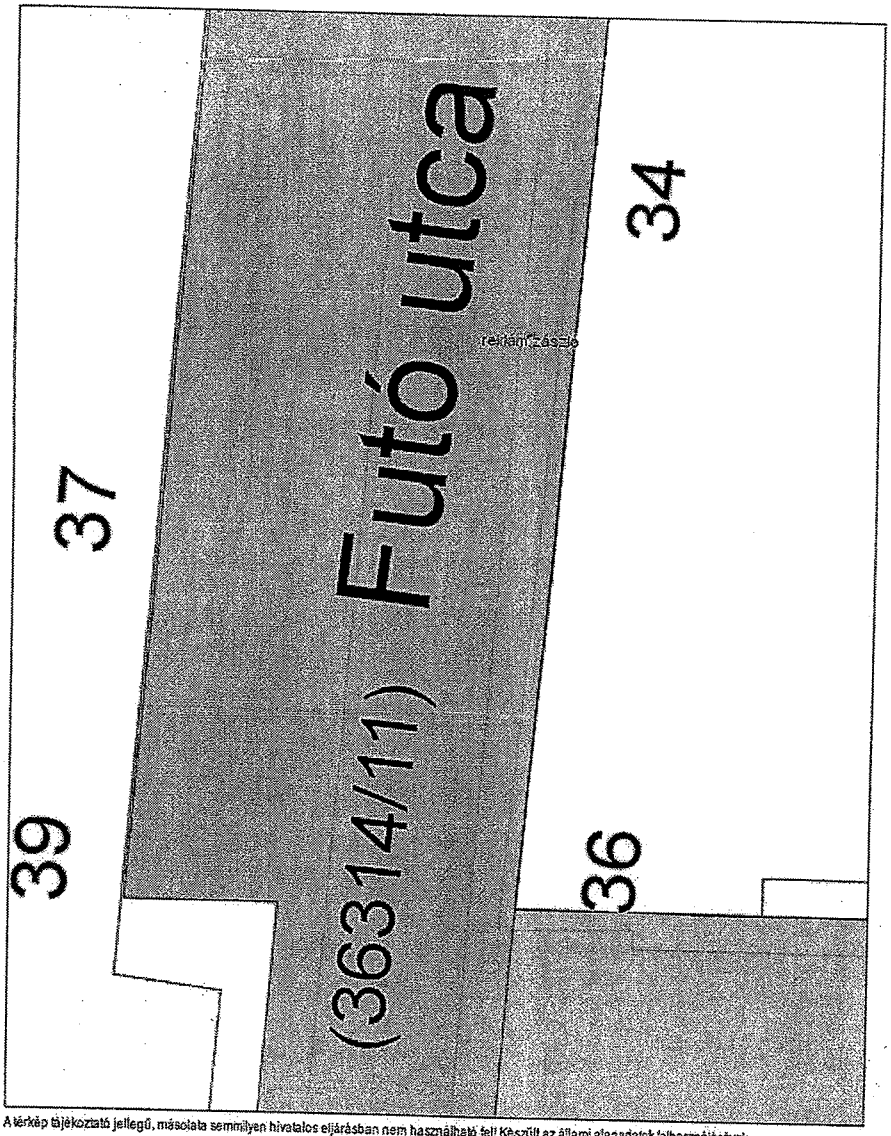

A térkép tájékoztató jellegű, másolata semmilyen hivatalos eljárásban nem használható fel! Készült az állami alapadatok felhasználásával.
Engedély száma:

Budapest, 2017 március 14

59

2600 mm

850 mm

60