

SZOMSZÉDOS ÉPÜLET,
SZENTKIRÁLYI UTCA 36.

-1,00

SZOMSZÉDOS ÉPÜLET, SZENTKIRÁLYI UTCA 36. UDVARA

telekhatár

SZOMSZÉDOS ÉPÜLET, MIKSZÁTH KÁLMÁN 2. TÉR HRSZ.: 36603

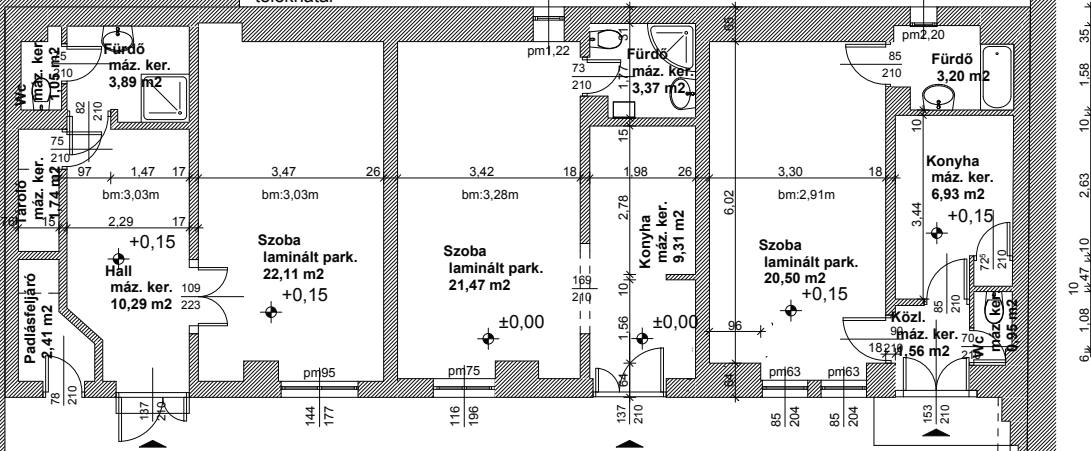

6,10 1,08 10,47 1,10 2,63 10,158 35,1

SZOMSZÉDOS ÉPÜLET, KRÚDI GYULA UTCA HRSZ.: 36605

MIKSZÁTH TÉR 3 ÉPÜLET UDVARA

-0,05

Udvar
0,34
297,44 m²

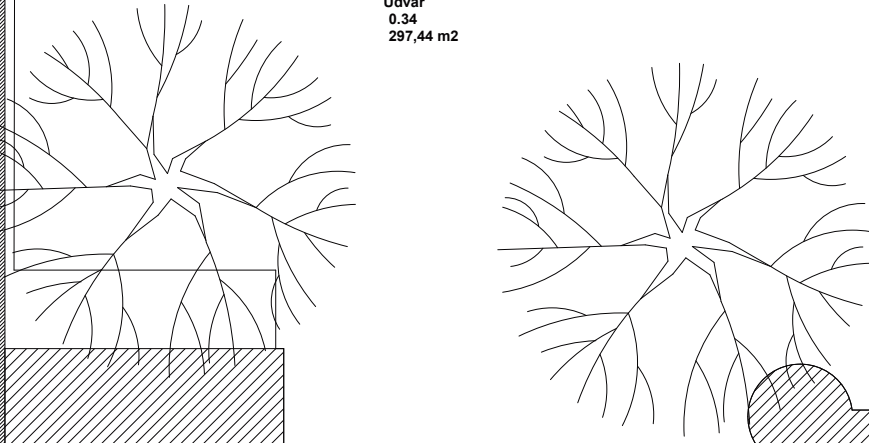

SZOMSZÉDOS ÉPÜLET, KRÚDI GYULA UTCA HRSZ.: 36605

MIKSZÁTH TÉR 3 MŰEMLÉK ÉPÜLET

MŰEMLÉK ÉPÜLET FELMÉRÉSI TERV

Budapest, VIII. Mikszáth Kálmán tér 3 (Hrsz.: 36601)

MIKTÉR KFT.
Budapest, VI. Bajcsy-Zsilinszky út 21

MÓDOSÍTOTT ÉPÍTÉSI ENGEDÉLYEZÉSI TERV

2011/10/05

M=1:50

F-09

UDVARI ÉPÜLET
FÖLDSZINT ALAPRAJZ

SZMETANA KRISTÓF

ARCHIMÁNIA KFT

H-1025 BUDAPEST, ZÖLDKERT U. 7. TELEFON/FAX:+36 (1) 3361924 MOBIL:+36 (30) 9445134



ARCHIMÁNIA KFT

1 hódfarkú cserép kettős fedés
fenyő cserépléc
fenyő szarufák
padlástér

2 4-6 cm salak terítés
borított gerenda fafödém
2 réteg nádazás
mennyezet vakolat

3 PVC burkolat
5cm aljzatbeton
bitumenes szigetelés
8cm aljzatbeton
kavicsterítés

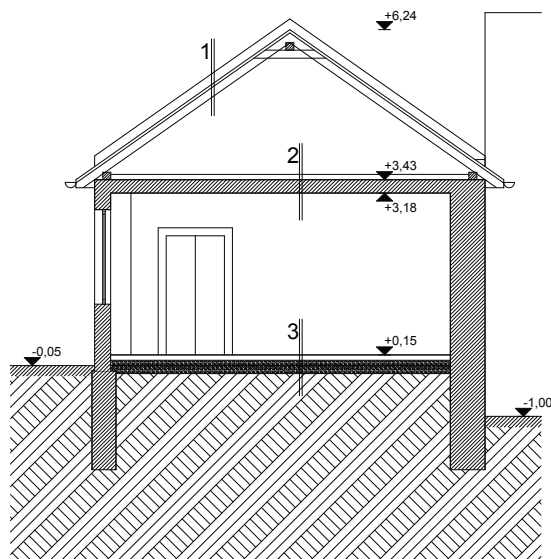

UDVARI ÉPÜLET KERESZTMETSZET

SZOMSZÉDOS ÉPÜLET, MIKSZÁTH KÁLMÁN 2. TÉR HRSZ: 36603

SZOMSZÉDOS ÉPÜLET, KRÚDI GYULA UTCA HRSZ: 36605

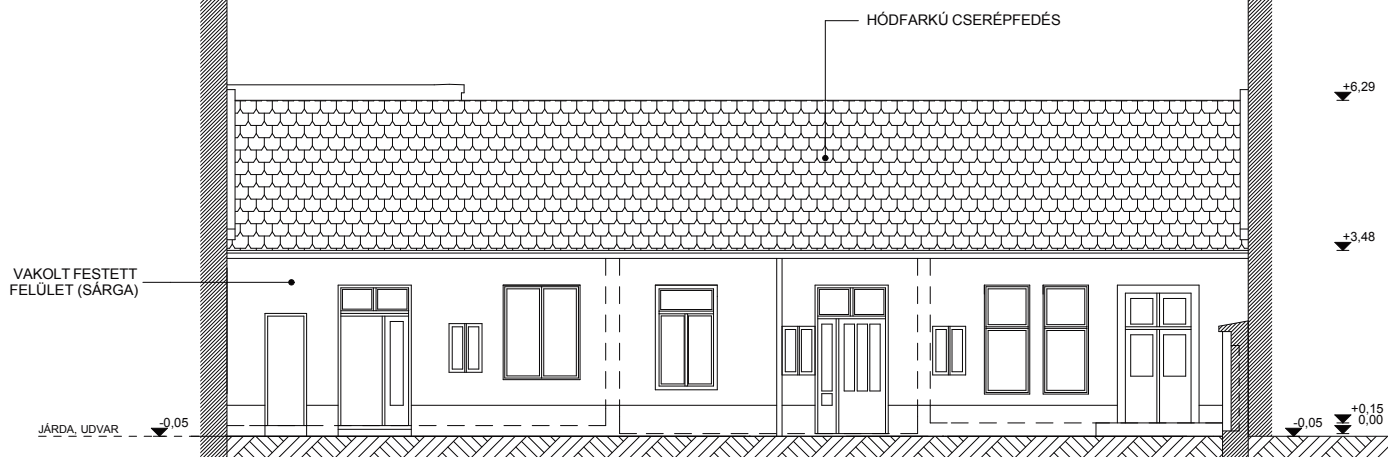

MŰEMLÉK ÉPÜLET FELMÉRÉSI TERV		 ARCHIMÁNIA KFT
Budapest, VIII. Mikszáth Kálmán tér 3 (hrsz.: 36601)		
MIKTÉR KFT		
Budapest, VI. Bojcsy-Zsilinszky út 21		
MÓDOSÍTOTT ÉPÍTÉSI ENGEDÉLYEZÉSI TERV		2011/10/05
UDVARI ÉPÜLET		M=1:50
METSZET ÉS UDVARI HOMLOKZAT		F-10
SZMETANA KRISTÓF		
ARCHIMÁNIA KFT		
H-1025 BUDAPEST, ZÖLDKERT U. 7. TELEFON/FAX:+36 (1) 3361924 MOBIL: +36 (30) 9445134		

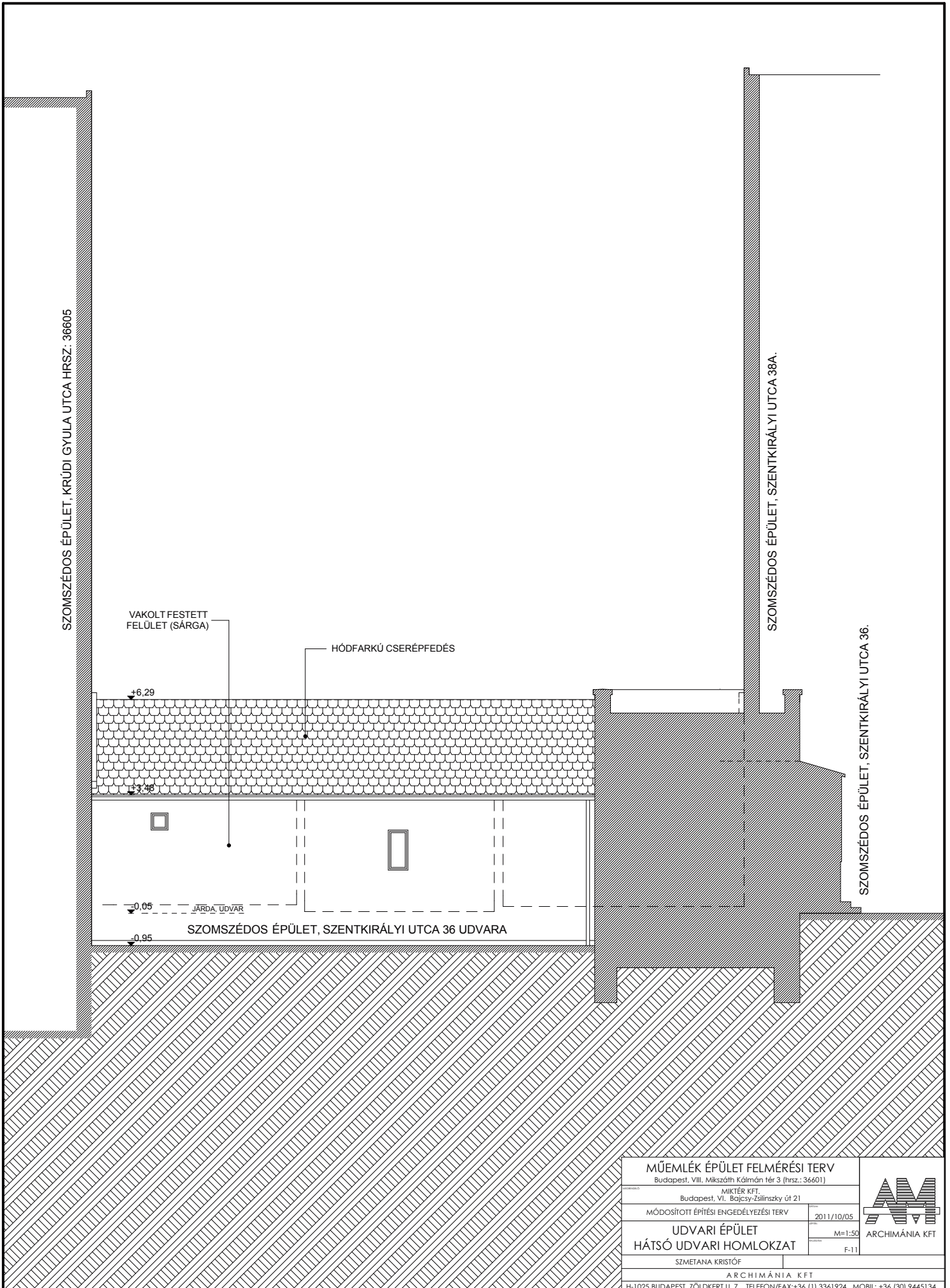

MŰEMLÉK ÉPÜLET FELMÉRÉSI TERV Budapest, VIII. Mikszáth Kálmán tér 3 (hrsz.: 36601)		 ARCHIMÁNIA KFT
MIKTÉR KFT. Budapest, VI. Bajcsy-Zsilinszky út 21		
MÓDOSÍTOTT ÉPÍTÉSI ENGEDÉLYEZÉSI TERV		2011/10/05
UDVARI ÉPÜLET HÁTSÓ UDVARI HOMLOKZAT		M=1:50 F.11
SZMETANA KRISTÓF		
ARCHIMÁNIA KFT H-1025 BUDAPEST, ZÖLDKERT U. 7. TELEFON/FAX: +36 (1) 3361924 MOBIL: +36 (30) 9445134		

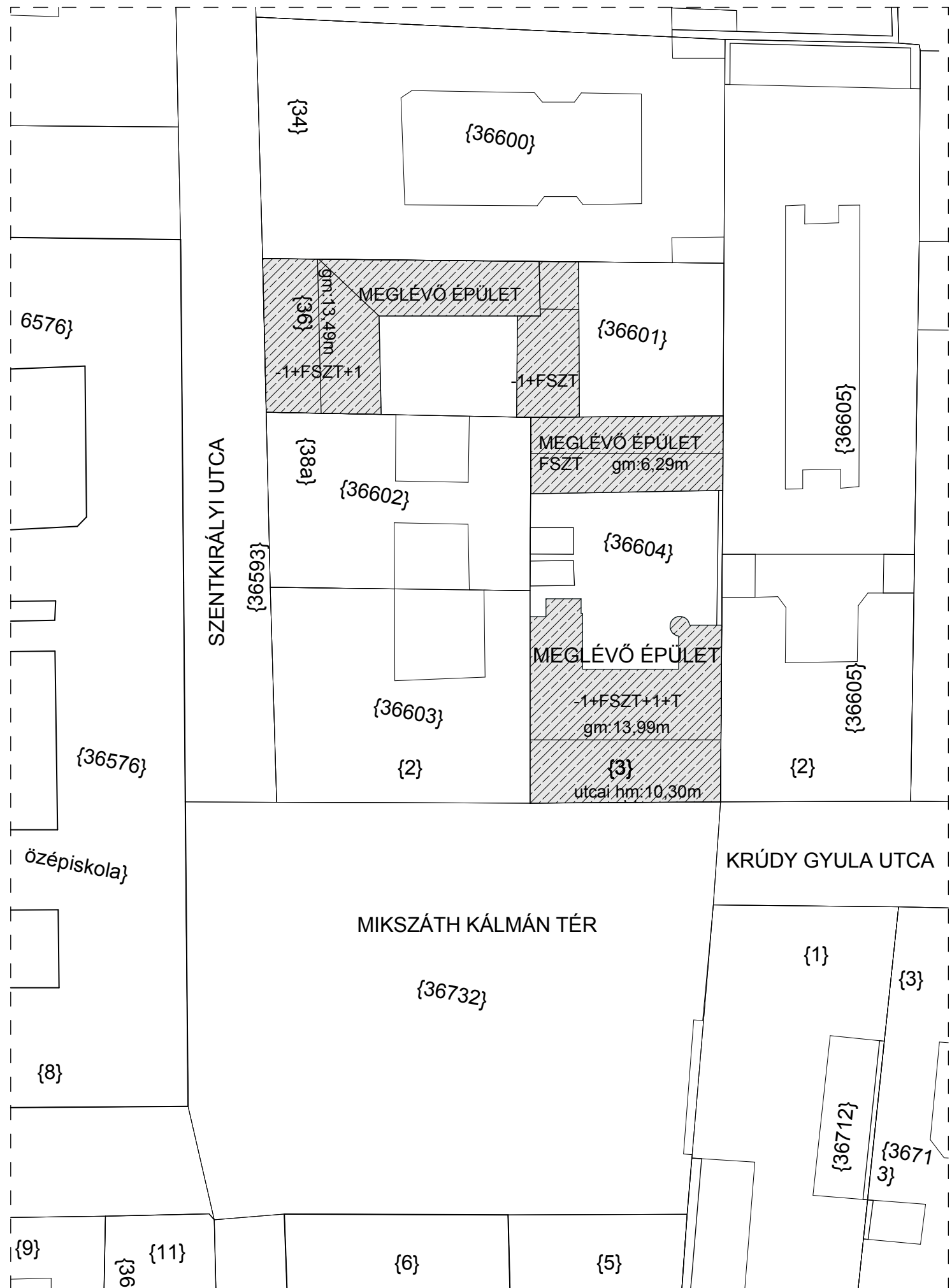

Méretetek a helyszínen ellenőrizendő! ±0,00= a meglévő behajtó és udvar szintje

LAKÓÉPÜLET		 ARCHIMANIA KFT
BUDAPEST VIII. KER. Szentkirályi u. 38. , HRSZ: 36601		
MEGRENDELŐ: RÓMAI-PROJECT-TF KFT. 1054 BUDAPEST, APÁCZAI CSERE J. U. 17.		ARCHIMANIA KFT
FELMÉRÉSI TERV		
TERVEZŐ: SZMETANA KRISTÓF		
MEGLÉVŐ HELYSZÍNRAJZ/ EXISTING SITE PLAN		DÁTUM: 2008/09/29 LÉPTÉK: M=1:500 RAJZSZÁM: F-0
TÁRSZERVEZŐ: STUMPF RÓBERT		ARCHIMANIA KFT
H-1025 BUDAPEST, ZÖLDKERT U. 7. TELEFON/FAX: +36 (1) 3555092 MOBIL: +36 (30) 9445134		

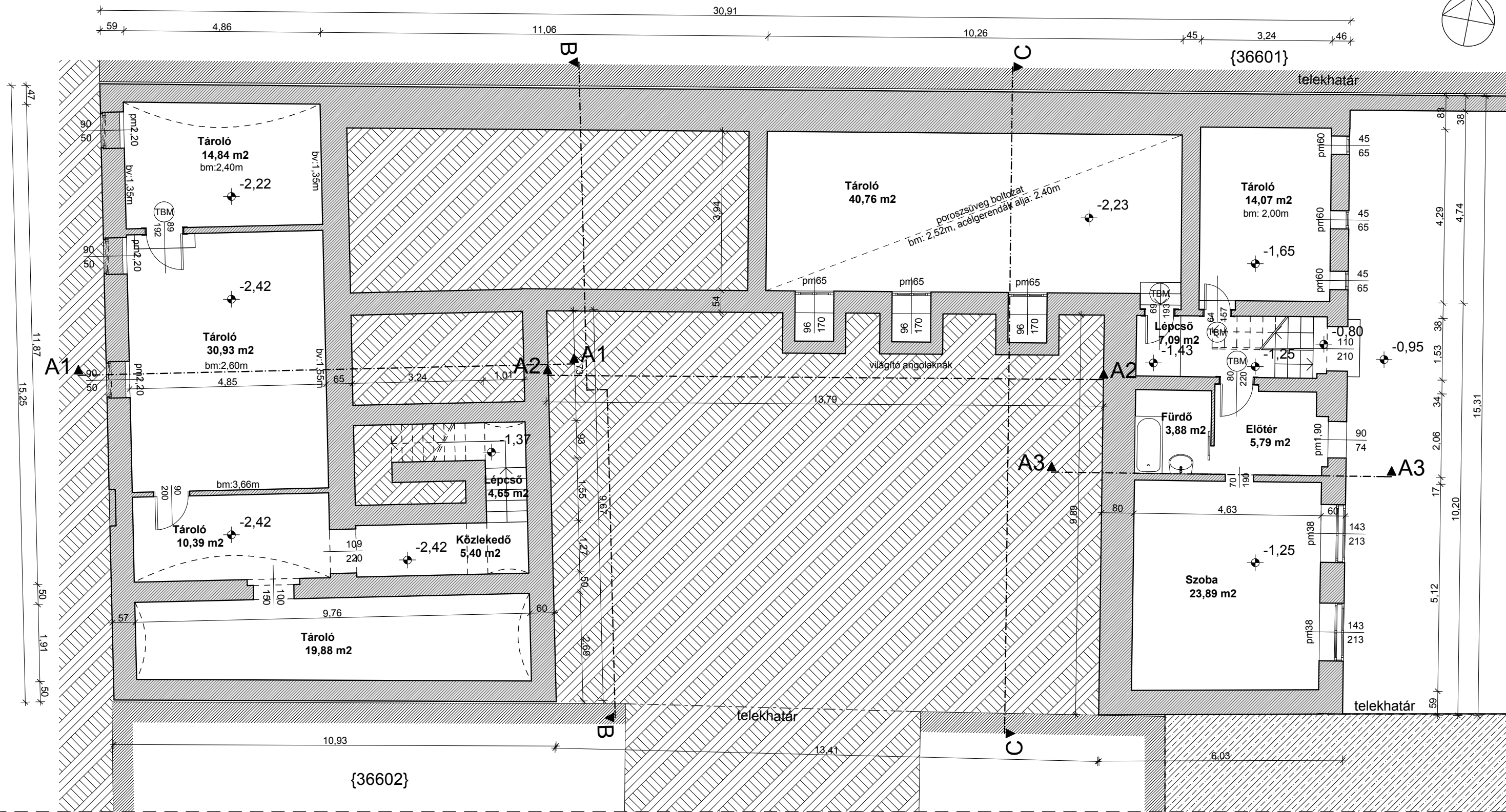
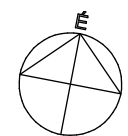

Méreték a helyszínen ellenőrizendő! ±0,00= a meglévő behajtó és udvar szintje

LAKÓÉPÜLET		
BUDAPEST VIII. KER. Szentkirályi u. 38. , HRSZ: 36601		
MEGRENDELŐ: RÓMAI-PROJECT-TF-KFT. 1054 BUDAPEST, APÁCZAI CSERE J. U. 17.		ARCHIMÁNIA KFT
FELMÉRÉSI TERV		
PINCE ALAPRAJZ/ BASEMENT FLOOR PLAN		
TERVEZŐ: SZMETANA KRISTÓF		TÁRSZERVEZŐ: STUMPF RÓBERT
ARCHIMÁNIA KFT		
H-1025 BUDAPEST, ZÖLDKERT U. 7. TELEFON/FAX: +36 (1) 3555092 MOBIL: +36 (30) 9445134		

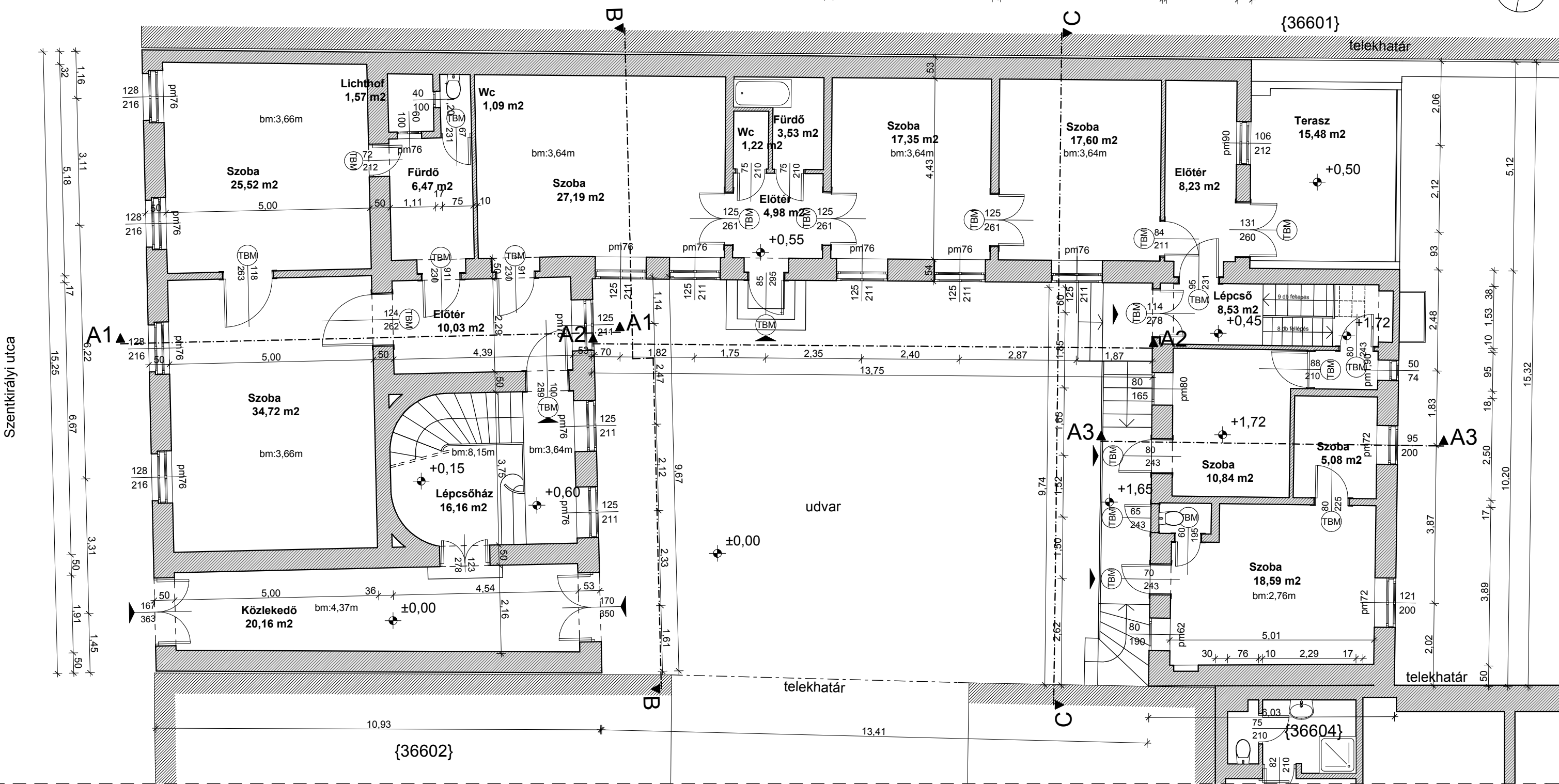
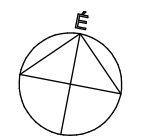
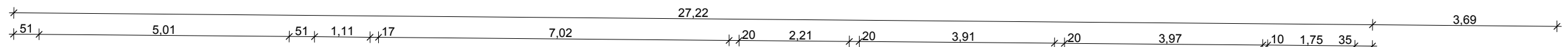

Szentkirályi utca

Méreték a helyszínen ellenőrizendő! ±0,00= a meglévő behajtó és udvar szintje

LAKÓÉPÜLET	
BUDAPEST VIII. KER. Szentkirályi u. 38. , HRSZ: 36601	
MEGRENDELŐ: RÓMAI-PROJECT-TF KFT. 1054 BUDAPEST, APÁCZAI CSERE J. U. 17.	
FELMÉRÉSI TERV	
FÖLDSZINTI ALAPRAJZ/ GROUND FLOOR PLAN	
DÁTUM: 2008/09/29	LÉPTÉK: M=1:100
TERVEZŐ: SZMETANA KRISTÓF	TÁRSZERVEZŐ: STUMPF RÓBERT
ARCHIMÁNIA KFT	
H-1025 BUDAPEST, ZÖLDKERT U. 7. TELEFON/FAX:+36 (1) 3555092 MOBIL: +36 (30) 9445134	



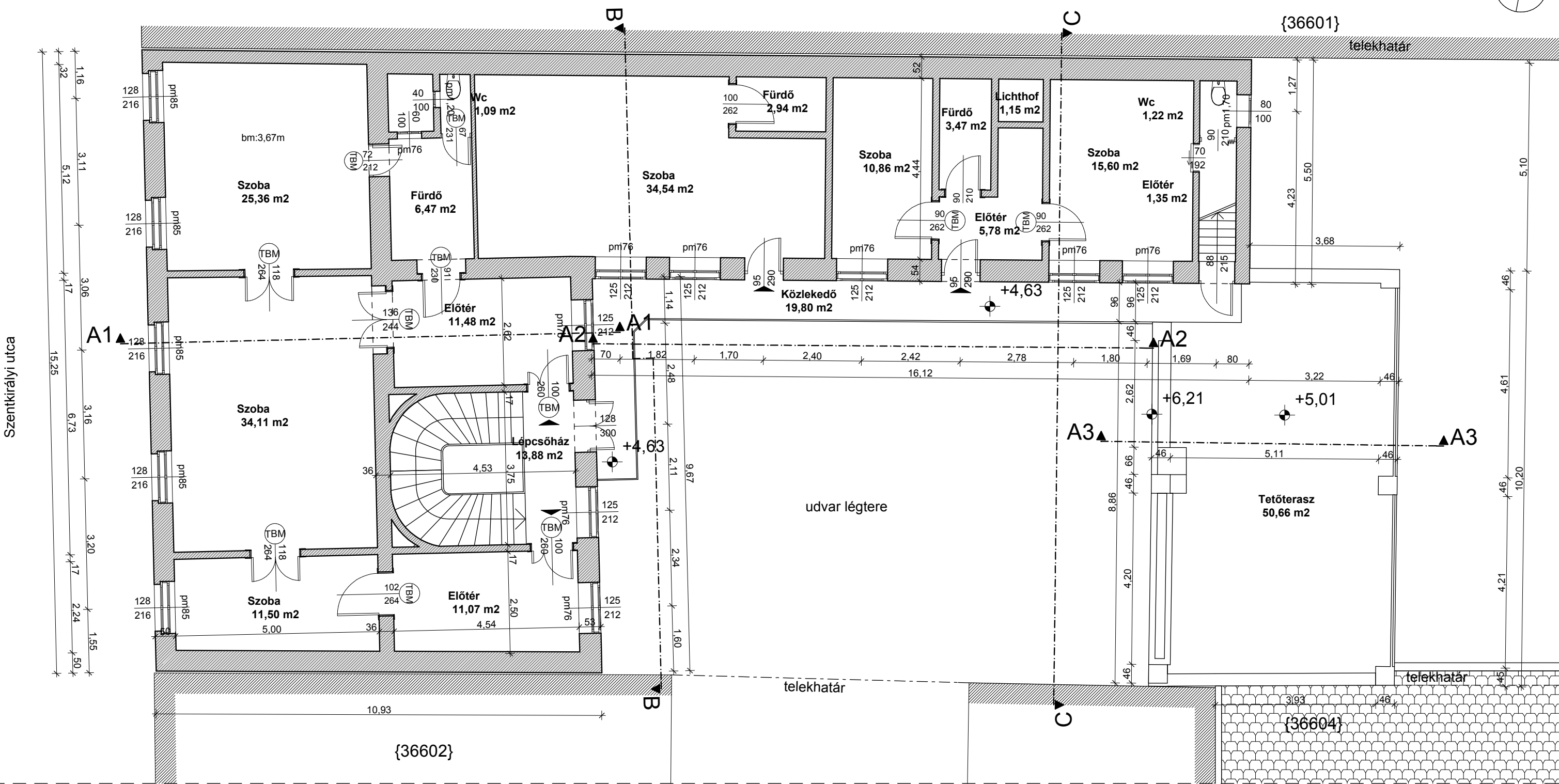
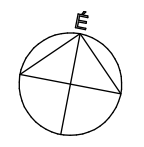
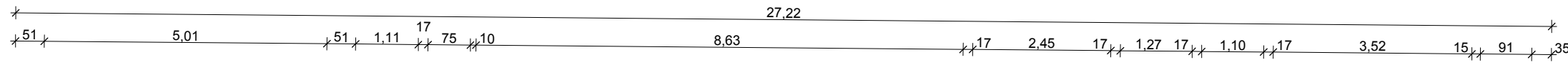

Méreték a helyszínen ellenőrizendők! ±0,00= a meglévő behajtó és udvar szintje

LAKÓÉPÜLET		
BUDAPEST VIII. KER. Szentkirályi u. 38. , HRSZ: 36601		
MEGRENDELŐ: RÓMAI-PROJECT-TF KFT. 1054 BUDAPEST, APÁCZAI CSERE J. U. 17.		ARCHIMÁNIA KFT
FELMÉRÉSI TERV		
1. EMELETI ALAPRAJZ/ 1ST FLOOR PLAN		
TERVEZŐ: SZMETANA KRISTÓF	TÁRSZERVEZŐ: STUMPF RÓBERT	
ARCHIMÁNIA KFT		
H-1025 BUDAPEST, ZÖLDKERT U. 7. TELEFON/FAX: +36 (1) 3555092 MOBIL: +36 (30) 9445134		

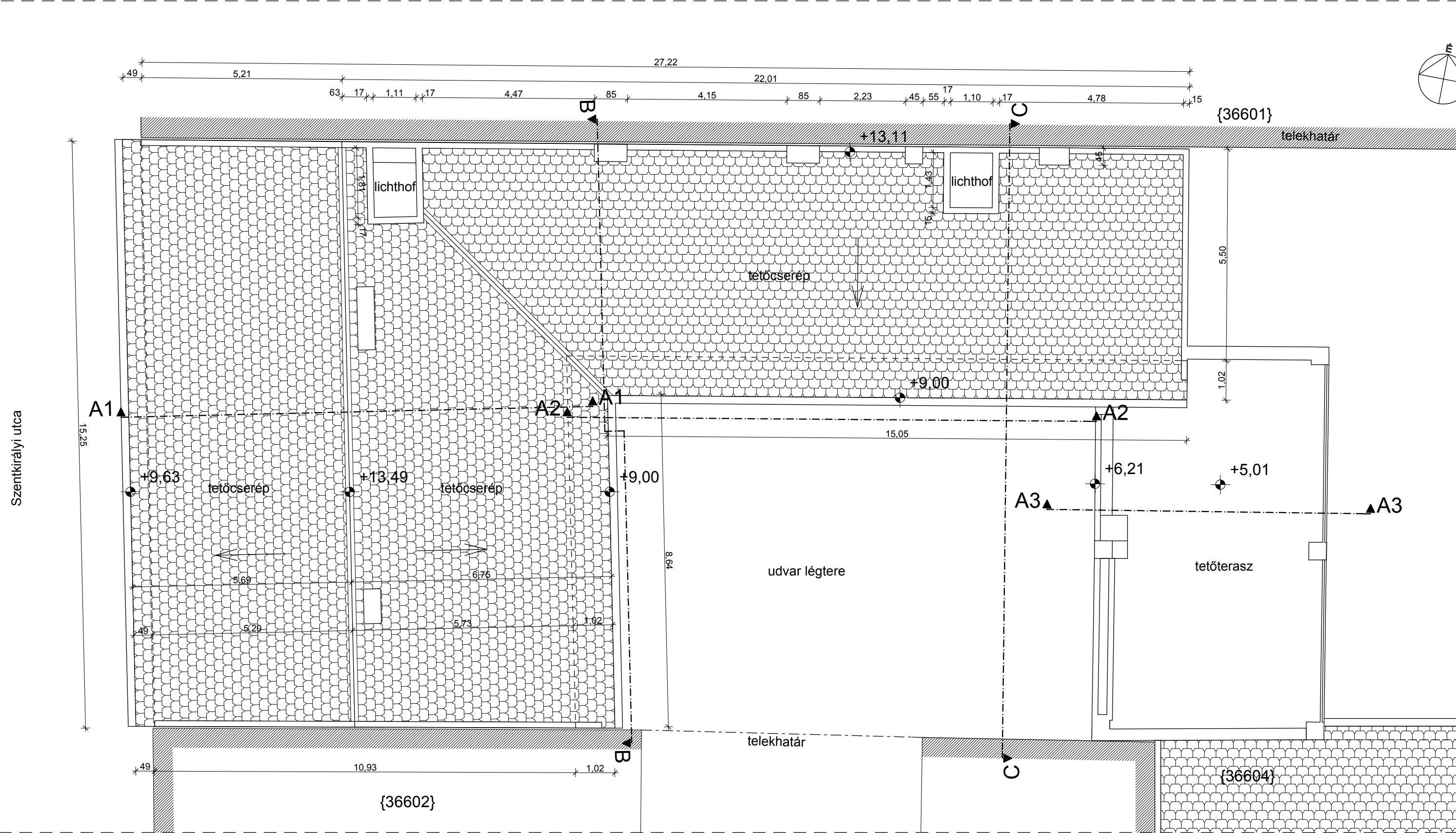
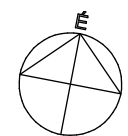

Méretek a helyszínen ellenőrizendők! ±0,00= a meglévő behajtó és udvar szintje

LAKÓÉPÜLET		
BUDAPEST VIII. KER. Szentkirályi u. 38. , HRSZ: 36601		
MEGRENDELŐ: RÓMAI-PROJECT-TF KFT. 1054 BUDAPEST, APÁCZAI CSERE J. U. 17.		ARCHIMÁNIA KFT
FELMÉRÉSI TERV		
TETŐFELÜLNÉZET/ TOP VIEW OF ROOF		
TERVEZŐ: SZMETANA KRISTÓF	TÁRSZERVEZŐ: STUMPF RÓBERT	
ARCHIMÁNIA KFT		
H-1025 BUDAPEST, ZÖLDKERT U. 7. TELEFON/FAX: +36 (1) 3555092 MOBIL: +36 (30) 9445134		

KÉMÉNYEK SZOMSZÉDOS ÉPÜLET TŰZFALÁN, SZENTKIRÁLYI UTCA 34.



Méretetek a helyszínen ellenőrizendő! ±0,00= a meglévő behajtó és udvar szintje

LAKÓÉPÜLET		
BUDAPEST VIII. KER. Szentkirályi u. 38. , HRSZ: 36601		
MEGRENDELŐ: RÓMAI-PROJECT-TF KFT. 1054 BUDAPEST, APÁCZAI CSERE J. U. 17.		ARCHIMANIA KFT
FELMÉRÉSI TERV		
A1-A1; A2-A2; A3-A3 METSZETEK (SECTIONS)		
TERVEZŐ: SZMETANA KRISTÓF		DÁTUM: 2008/09/29
TÁRSZERVEZŐ: STUMPF RÓBERT		LÉPTÉK: M=1:100
ARCHIMANIA KFT		RAJZSZÁM: F-5
H-1025 BUDAPEST, ZÖLDKERT U. 7. TELEFON/FAX: +36 (1) 3555092 MOBIL: +36 (30) 9445134		

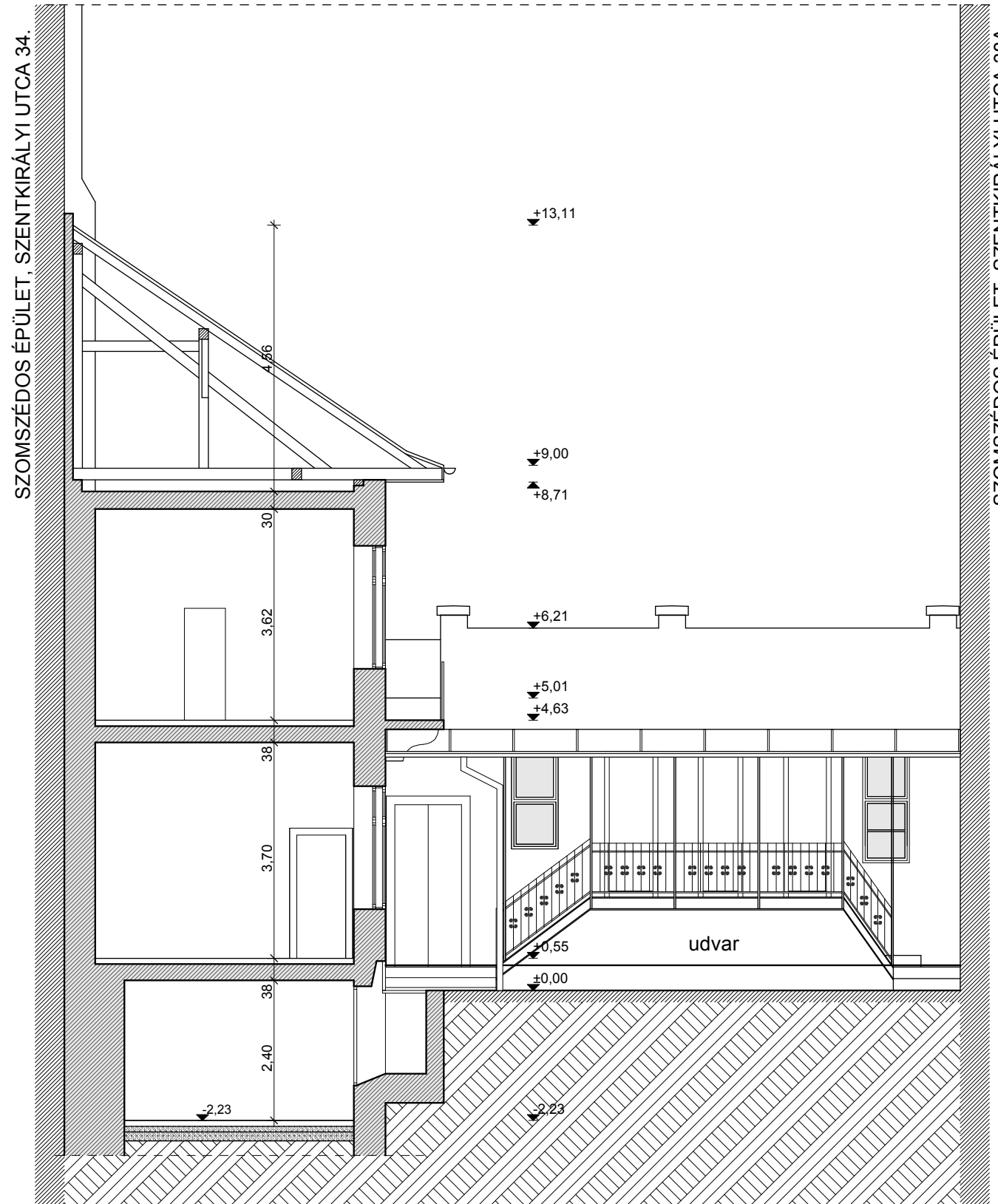

C-C METSZET

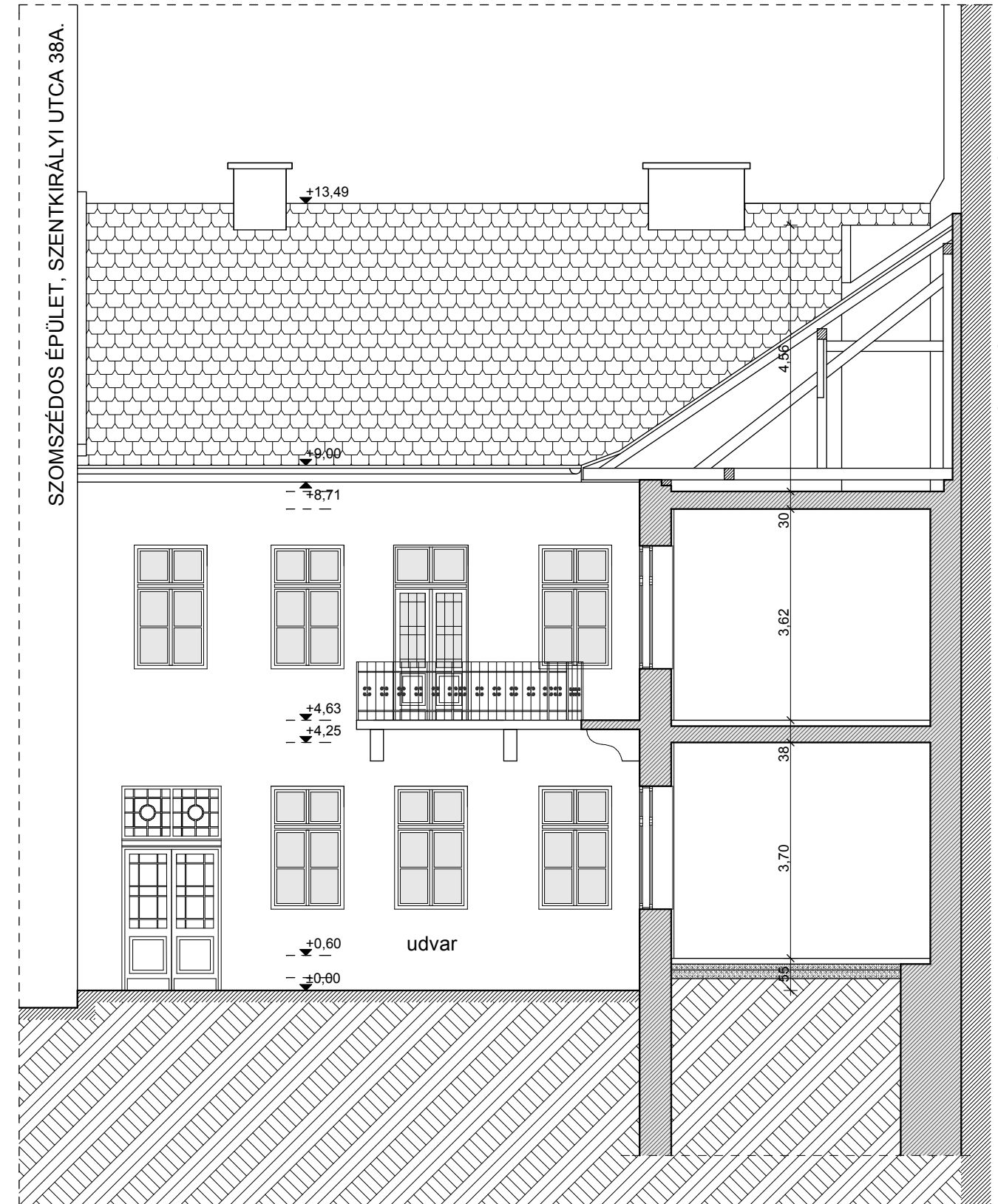

B-B METSZET

Méretek a helyszínen ellenőrizendők! ±0,00= a meglévő behajtó és udvar szintje

LAKÓÉPÜLET		
BUDAPEST VIII. KER. Szentkirályi u. 38. , HRSZ: 36601		
MEGRENDELŐ: RÓMAI-PROJECT-TF KFT. 1054 BUDAPEST, APÁCZAI CSERE J. U. 17.		ARCHIMÁNIA KFT
FELMÉRÉSI TERV		
B-B; C-C METSZETEK (SECTIONS)		DÁTUM: 2008/09/29 LÉPTÉK: M=1:100 RAJZSZÁM: F-6
TERVEZŐ: SZMETANA KRISTÓF	TÁRSZERVEZŐ: STUMPF RÓBERT	
ARCHIMÁNIA KFT		
H-1025 BUDAPEST, ZÖLDKERT U. 7. TELEFON/FAX:+36 (1) 3555092 MOBIL: +36 (30) 9445134		



Méreték a helyszínen ellenőrizendők! ±0.00= a meglévő behajtó és udvar szintje

LAKÓÉPÜLET		
BUDAPEST VIII. KER. Szentkirályi u. 38. , HRSZ.: 36601		
MEGRENDELŐ: RÓMAI-PROJECT-TF KFT. 1054 BUDAPEST, APÁCZAI CSERE J. U. 17.		ARCHIMANIA KFT
FELMÉRÉSI TERV		
SZENTKIRÁLYI UTCAI HOMLOKZAT (FACADE)		
TERVEZŐ: SZMETANA KRISTÓF		DÁTUM: 2008/09/29
TÁRSZERVEZŐ: STUMPF RÓBERT		LÉPTÉK: M=1:100
		RAJZSZÁM: F-7
ARCHIMANIA KFT		
H-1025 BUDAPEST, ZÖLDKERT U. 7. TELEFON/FAX:+36 (1) 3555092 MOBIL: +36 (30) 9445134		

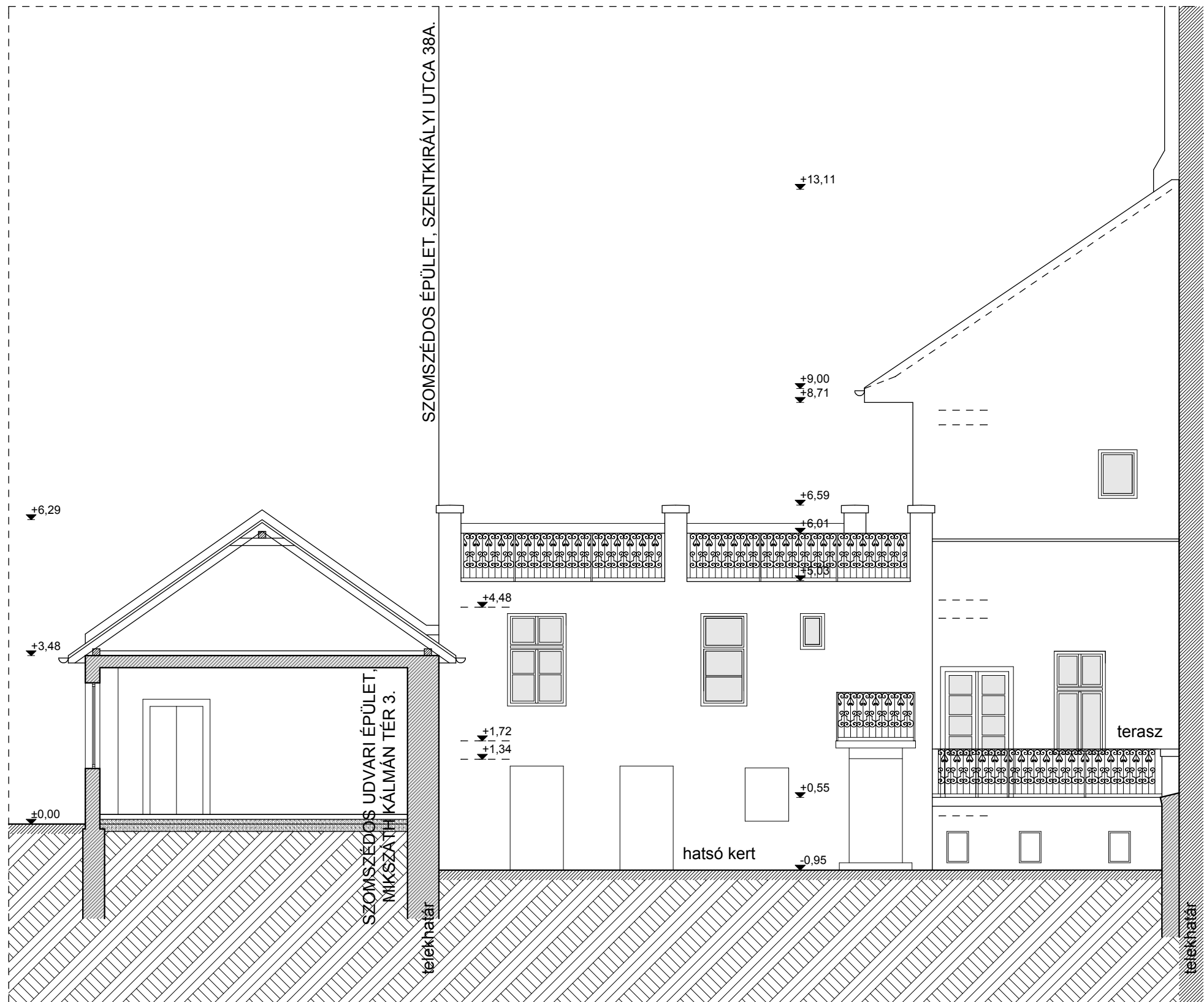

Méretek a helyszínen ellenőrizendő! ±0.00= a meglévő behajtó és udvar szintje

LAKÓÉPÜLET		
BUDAPEST VIII. KER. Szentkirályi u. 38. , HRSZ: 36601		
MEGRENDELŐ: RÓMAI-PROJECT-TF KFT. 1054 BUDAPEST, APÁCZAI CSERE J. U. 17.		ARCHIMÁNIA KFT
FELMÉRÉSI TERV		
DÁTUM: 2008/09/29		
HÁTSÓ KERT FELŐLI HOMLOKZAT (COURTYARD FACADE)		LÉPTÉK: M=1:100
		RAJZSZÁM: F-8
TERVEZŐ: SZMETANA KRISTÓF	TÁRSZERVEZŐ: STUMPF RÓBERT	
ARCHIMÁNIA KFT		
H-1025 BUDAPEST, ZÖLDKERT U. 7. TELEFON/FAX: +36 (1) 3555092 MOBIL: +36 (30) 9445134		

Területi adatok

Az épület helye: Bp VIII. Mikszáth Kálmán tér 3 - Szentkirályi utca 36
 Szabályozási ter., övezet: VK-VIII.-1 övezet
 Megengedett legnagyobb beépítési mérték: 75%,
 Megengedett legnagyobb beépítési mérték terepszint alatt: 85%,
 Megengedett legnagyobb szintterületi mutató: 5,5 (JÖKÉSZ 27§ (2)c)
 Megengedett legnagyobb építmény magasság: 16,0-23,0m, utcai homlokzat: 19,5m
 Megengedett legkisebb zöldfelület:10%; mélygarázs esetén 0%

Az összevont telek területe: 1433 m²

Tervezett állapot:

Beépített terület:
 1048,13 m² (műemlék épület: 302,76m² új épület: 668,97 + 76,40 m²)
 Beépítési mérték földszinten: **73,14%**

Bruttó szintterület: 6070,7 m²
 Szintterületi mutató: **4,24**

Építmény magasság:
 Műemlék épület átlagos építménymagassága: **9,89 m**
 Új épület átlagos építménymagassága: **19,42 m**

Tervezett zöldfelület mértéke:
 79,53x40% + 112,61x40% + 21,00 + 16,69+3,88 = 118,43 m²
 Zöldfelület mértéke: 118,43 / 1433 = **8,2%**

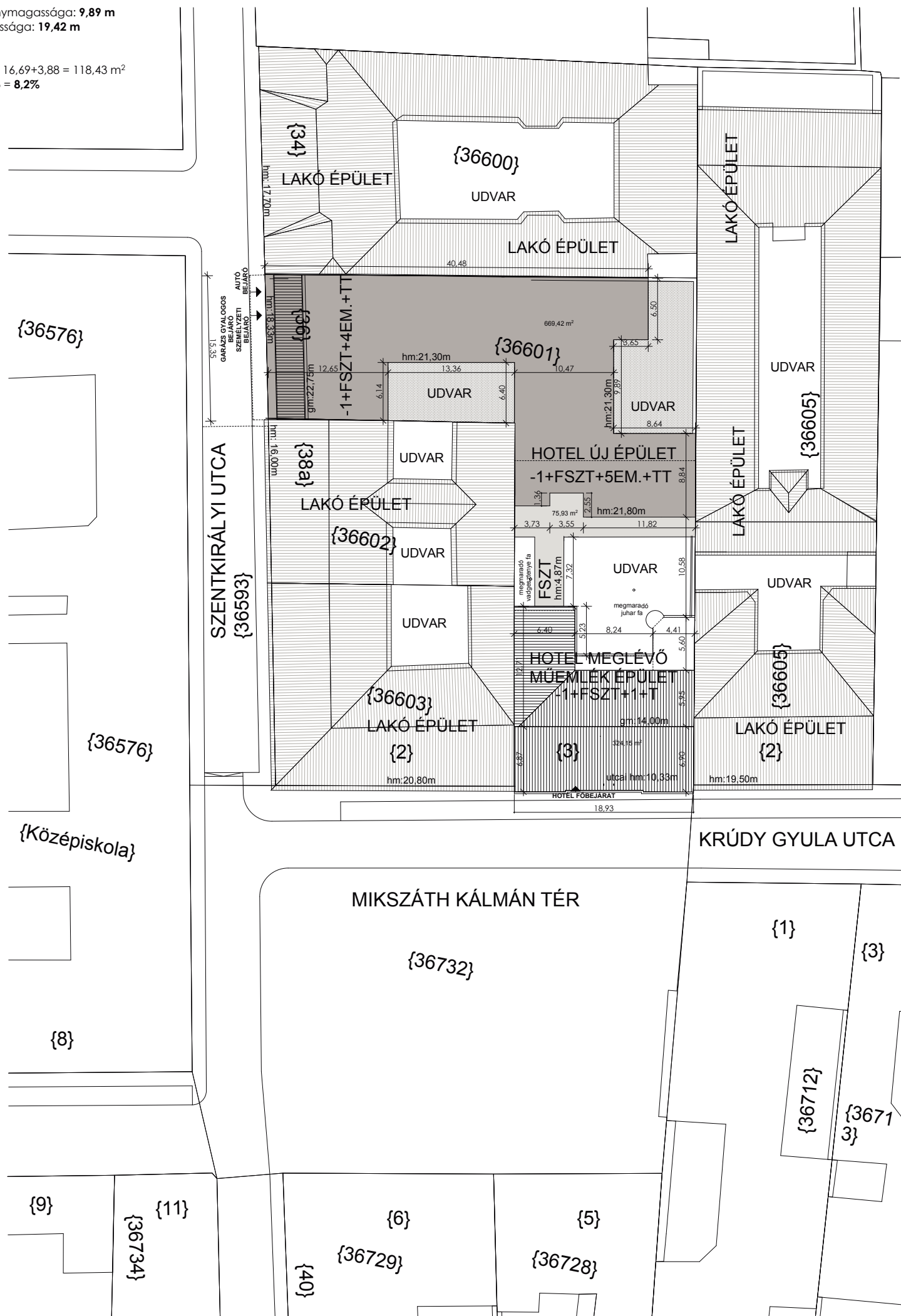

± 0,00 = 105,00 Bf

A TÍPUS MEGNEVEZÉSE:		MHC HOTEL	
Működési hely:		Budapest, VIII. Mikszáth Kálmán tér 3 (hrs.: 36601)	
Működési hely:		MHC HOTEL COMPANY KFT, 1051 Budapest, József nádor tér 5-6 III.em.	
Működési hely:	ÉPÍTÉSI ENGEDÉLYEZÉSI TERV	Dátum:	2018/03/22
Működési hely:	HELYSZÍNRAJZ	Méret:	M=1:500
Működési hely:	SZMETANA KRISTÓF okl. építészmérnök É1 01 3078		
Működési hely:	ARCHIMÁNIA KFT. 1025 Budapest, Zöldkert u. 7. T/Fax:+36 (1) 3361924 Mobil: +36 (30) 9445134		
ARCHIMÁNIA KFT.			E-00



ARCHIMÁNIA KFT

E-00

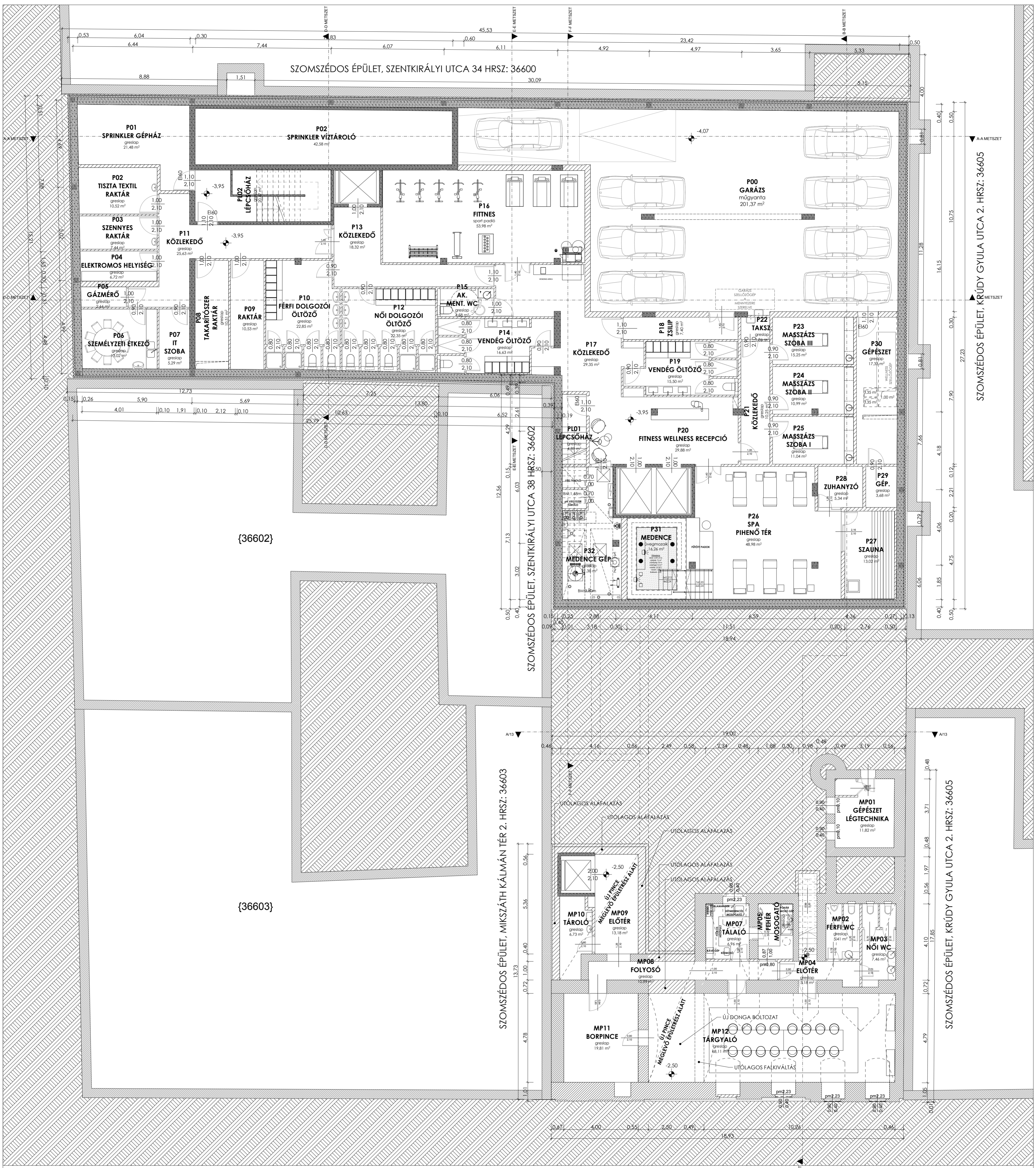

{36602}

{36603}

MIKSÁTH KÁLMÁN TÉR

KRÚDY GYULA UTCA

JELMAGYARÁZAT:

- meglévő szerkezetek
- új szerkezetek

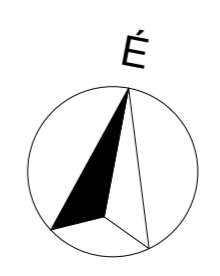

± 0,00 = 105,00 Bf

MHC HOTEL Budapest, VIII. Mikszáth Kálmán tér 3 (Hrsz.: 36601)		
1051 Budapest, József nádor tér 5-6 III.em.		
ÉPÍTÉSI ENGEDÉLYEZÉSI TERV	2018/03/20	ARCHIMÁNIA KFT
PINCE ALAPRAJZ	M=1:100	
SZÉMETANA KRISTÓF ók. építészmérnök É/1 3078		
ARCHIMÁNIA KFT. 1025 Budapest, Zöldkert u. 7. T/1Fax+36 (1) 3361924 Mobil: +36 (30) 9445134		

E-01

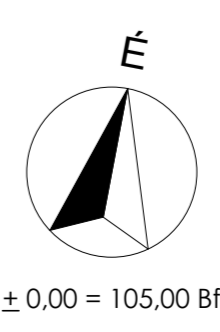
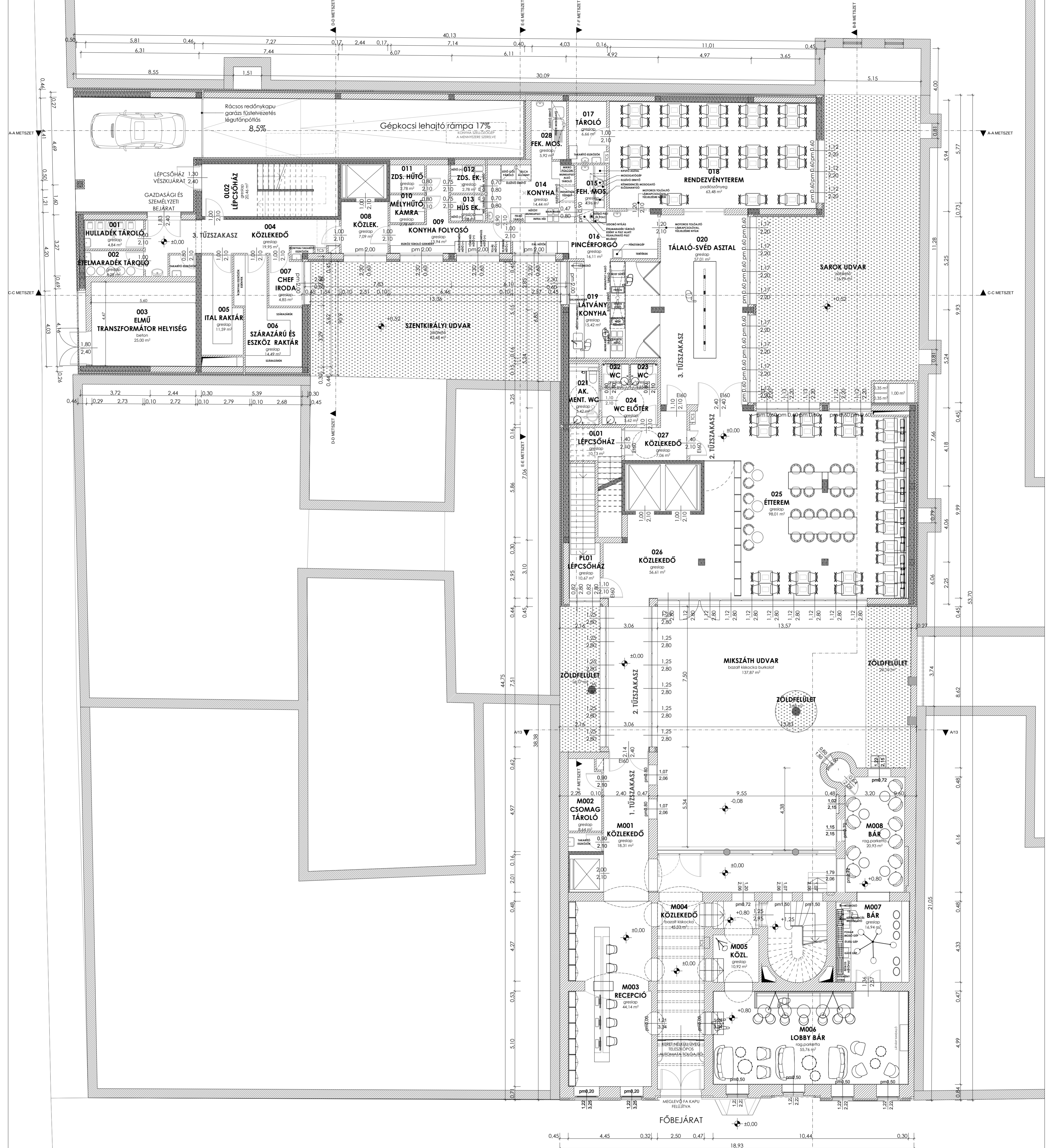

± 0.00 = 105,00 Bf

MHC HOTEL Budapest, VIII. Mikszáth Kálmán tér 3 (psz.: 36601)		
MHC HOTEL COMPANY KFT. 1051 Budapest, József nádor tér 5-6 III.em.		
ÉPÍTÉSI ENGEDÉLYEZÉSI TERV 2018/03/20	FÖLDSZINT ALAPRAJZ M+1:100	ARCHIMANIA KFT
SZÉMETÁNA KRISTÓF okl. építész-mérnök ÉI 01 3078 ARCHIMANIA KFT, 1025 Budapest, Zöldkert u. 7. T/Fax: +36 (1) 3361924 Mobil: +36 (30) 9445134		

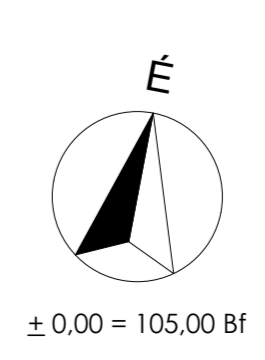
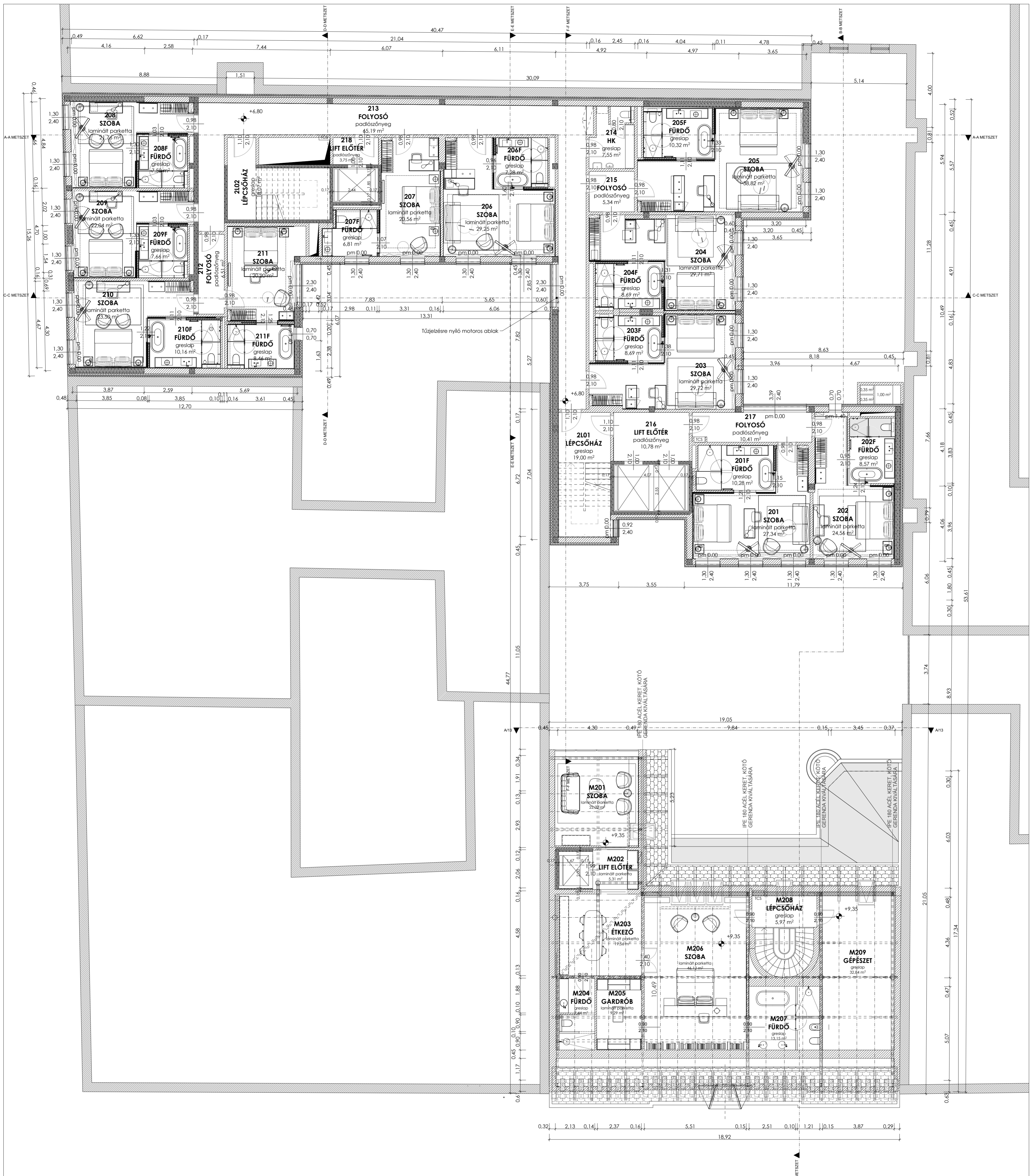

MHC HOTEL Budapest, VIII. Mikszáth Kálmán tér 3 (Prsz.: 36601)		
ÉPÍTÉSI ENGEDÉLYEZÉSI TERV 2018/03/20		
2. EMELET ALAPRAJZ SZMETANA KRISTÓF okl. építész-mérnök ÉT 01 3078		M=1:100 ARCHIMANIA KFT
ARCHIMANIA KFT, 1025 Budapest, Zoltákert u. 7. T/Fax:+36 (1) 3361924 Mobil: +36 (30) 9445134		E-04

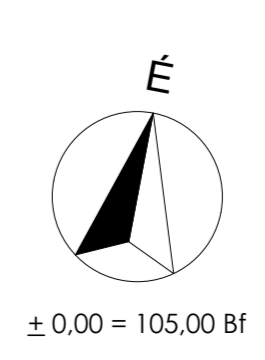
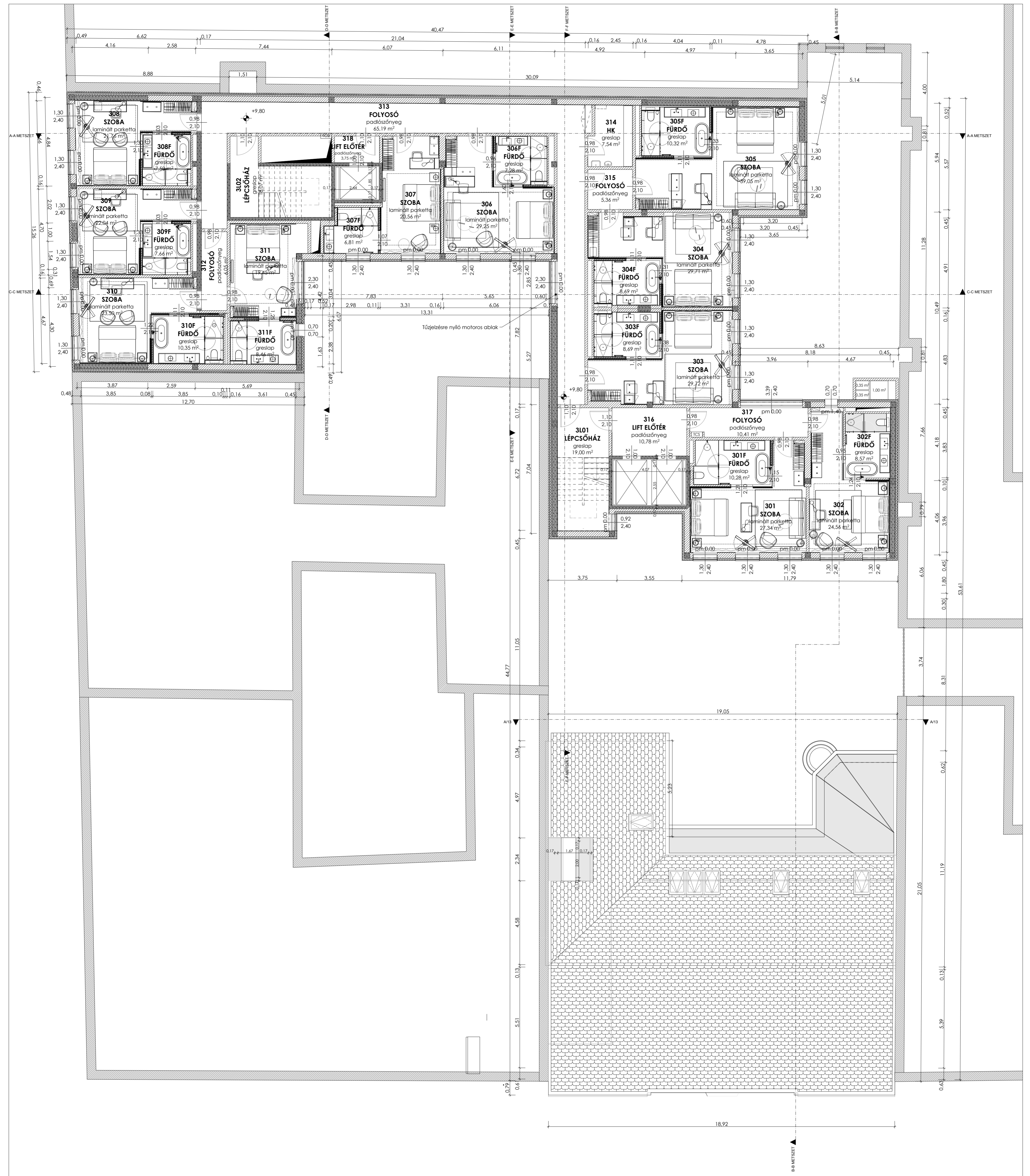

± 0,00 = 105,00 Bf

MHC HOTEL	
Budapest, VIII. Mikszáth Kálmán tér 3 (Prsz.: 36601)	
MHC HOTEL COMPANY KFT.	
ÉPÍTÉSI ENGEDÉLYEZÉSI TERV	
2018/03/20	MH1:100
3. EMELET ALAPRAJZ	
SZMETANA KRISTÓF okt. építész-mérnök ÉT 01 3078	
ARCHIMÁNIA KFT. 1025 Budapest, Zoltókert u. 7.	
T/ffax:+36 (1) 3361924 Mobil: +36 (30) 9445134	



ARCHIMÁNIA KFT.

E-05

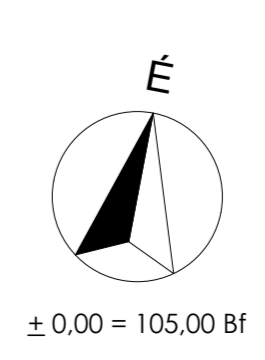
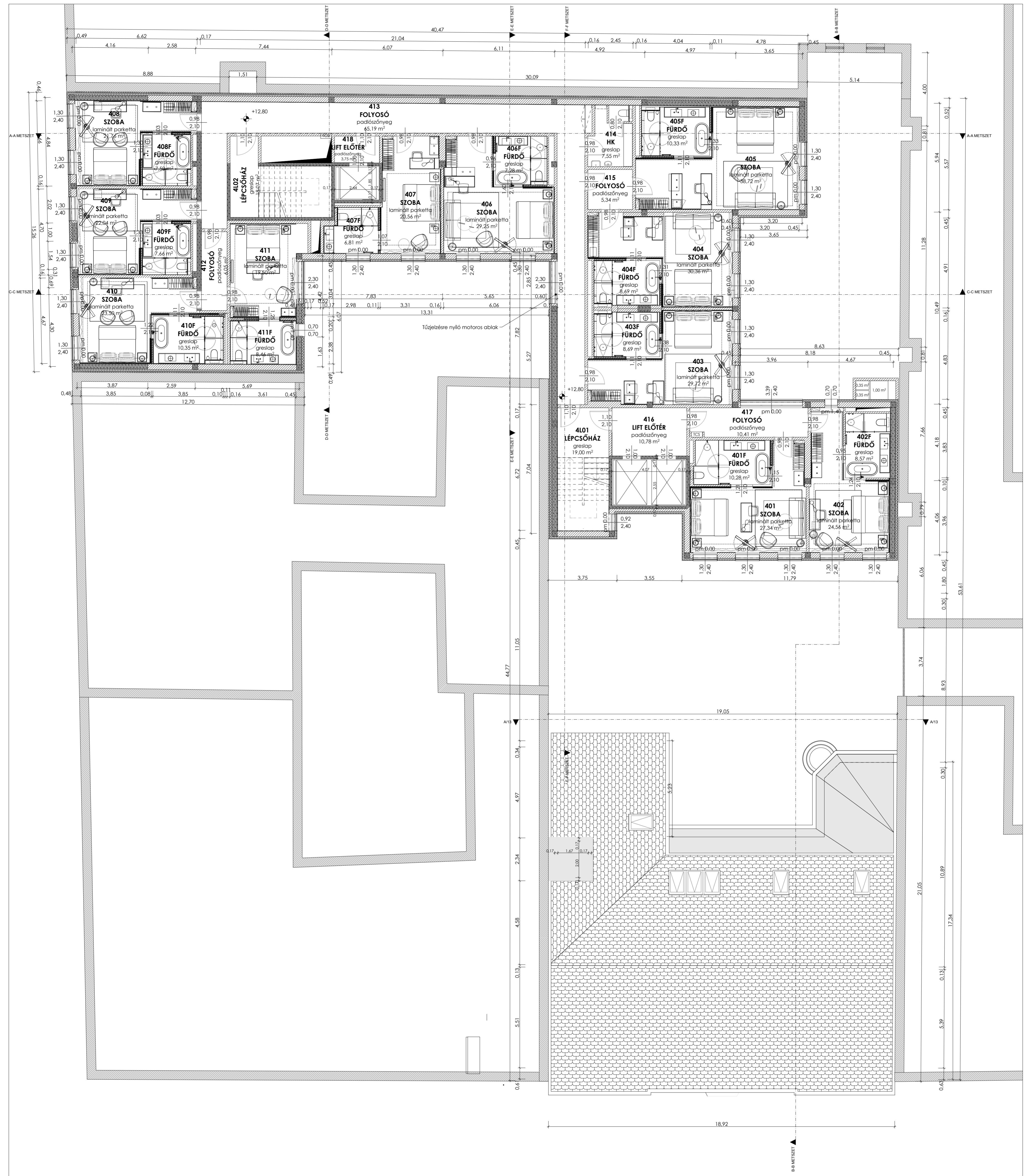

MHC HOTEL Budapest, VIII. Mikszáth Kálmán tér 3 (Prsz.: 36601)		
Építési ENGEDÉLYEZÉSI TERV		
4. EMELET ALAPRAJZ		2018/03/20 M=1:100
SZMETANA KRISTÓF okl. építész-mérnök ÉT 01 3078		ARCHIMÁNIA KFT. 1025 Budapest, Zoltóker u. 7. Tíffax+36 (1) 3361924 Mobil: +36 (30) 9445134



E-06

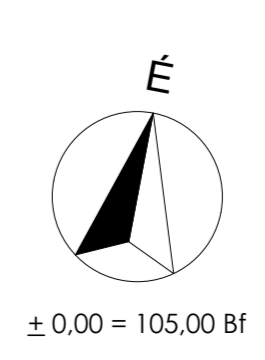
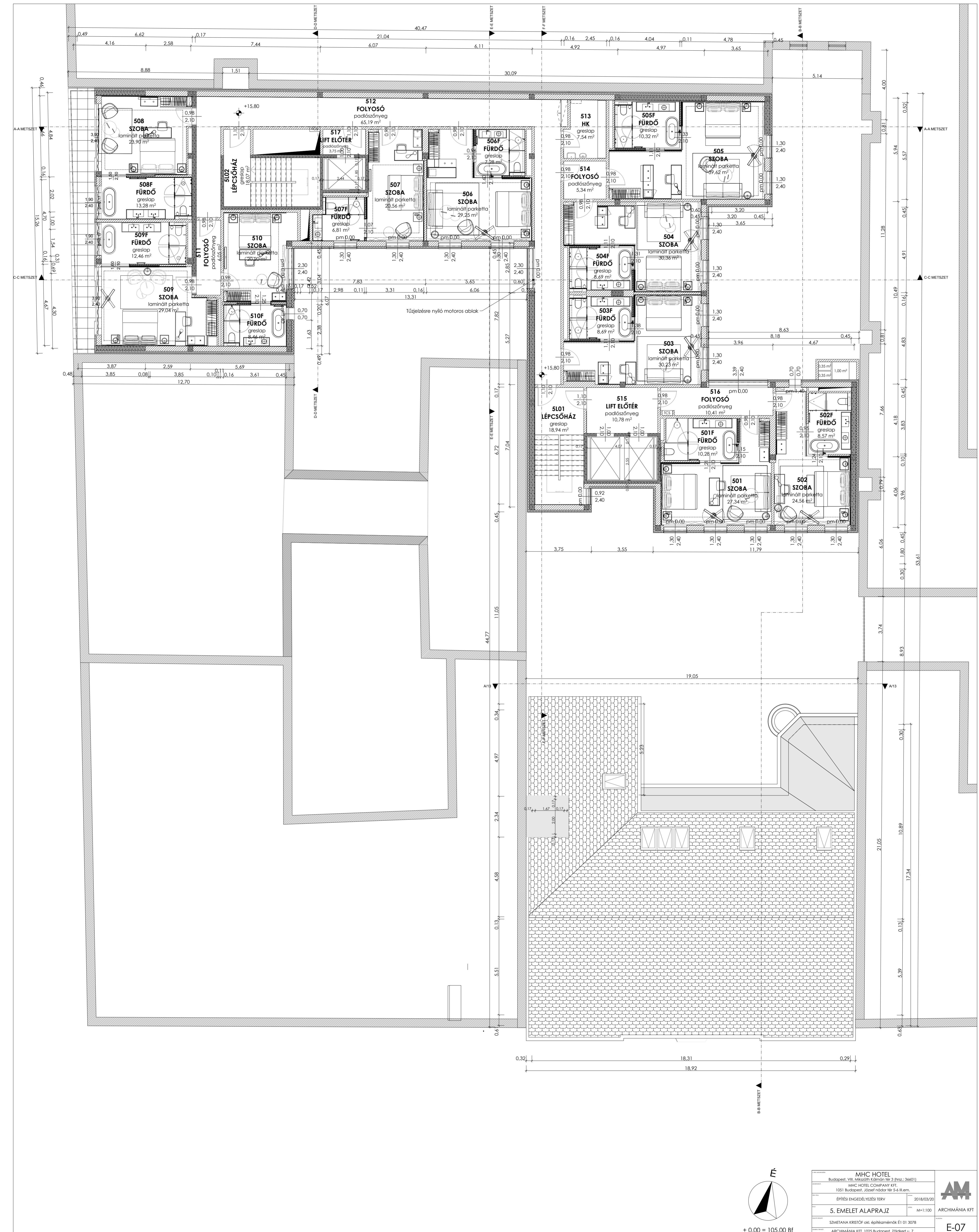

MHC HOTEL		
Budapest, VIII. Mikszáth Kálmán tér 3 (Prsz.: 36601)		
MHC HOTEL COMPANY KFT.		
ÉPÍTÉSI ENGEDÉLYEZÉSI TERV		
5. EMELET ALAPRAJZ		M=1:100
SZMETANA KRISTÓF okl. építész-mérnök ÉT 01 3078		2018/03/20 ARCHIMANIA KFT. 1025 Budapest, Zoltákert u. 7. T/ffax:+36 (1) 3361924 Mobil: +36 (30) 9445134
ARCHIMANIA KFT.		

E-07

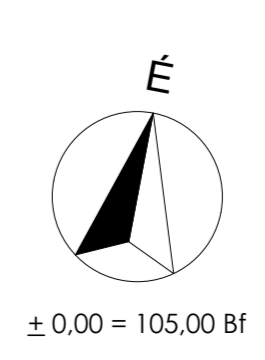
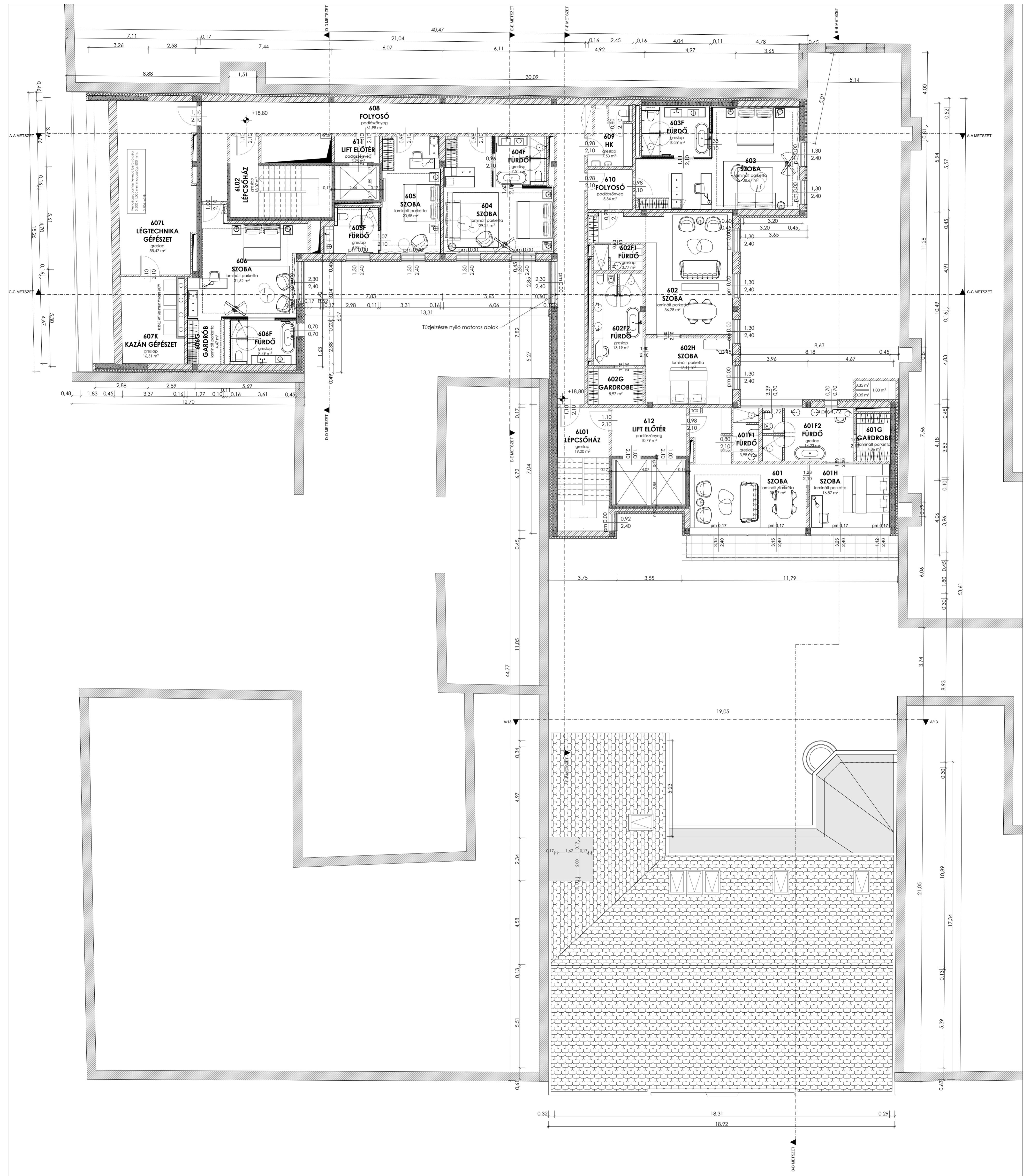

MHC HOTEL Budapest, VIII. Mikszáth Kálmán tér 3 (Prsz.: 36601)		
Építési ENGEDÉLYEZÉSI TERV 2018/03/20 M=1:100		
6. EMELET ALAPRAJZ		ARCHIMÁNIA KFT. SZMETANA KRISTÓF okt. építész-mérnök ÉT 01 3078 ARCHIMÁNIA KFT. 1025 Budapest, Zoltákert u. 7. T/fix+36 (1) 3361924 Mobil: +36 (30) 9445134



E-08

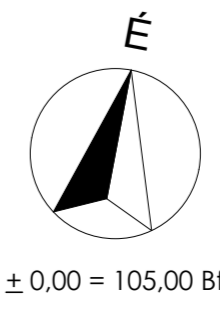
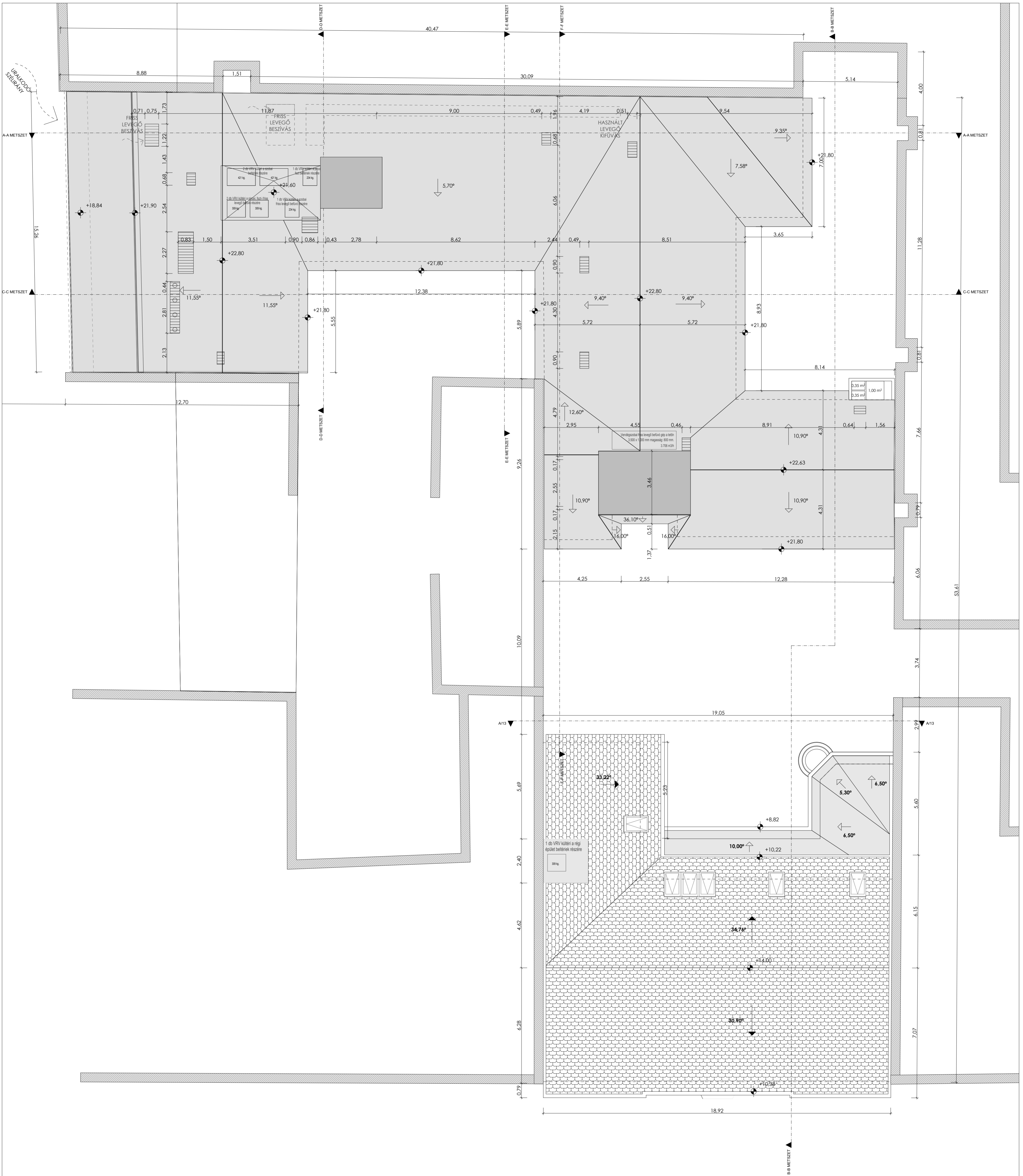

MHC HOTEL Budapest, VIII. Mikszáth Kálmán tér 3 (Prsz.: 36601)		 ARCHIMÁNIA KFT
MHC HOTEL COMPANY KFT. 1051 Budapest, József nádor tér 5-4 III.em.		
ÉPÍTÉSI ENGEDÉLYEZÉSI TERV	2018/03/20	M=1:100 ARCHIMÁNIA KFT
TETŐFELÜLNÉZET		
SZMETANA KRISTÓF okl. építészmérnök ÉT 01 3078		E-09
ARCHIMÁNIA KFT, 1025 Budapest, Zoltánkert u. 7. T/Fax: +36 (1) 3361924 Mobil: +36 (30) 9445134		

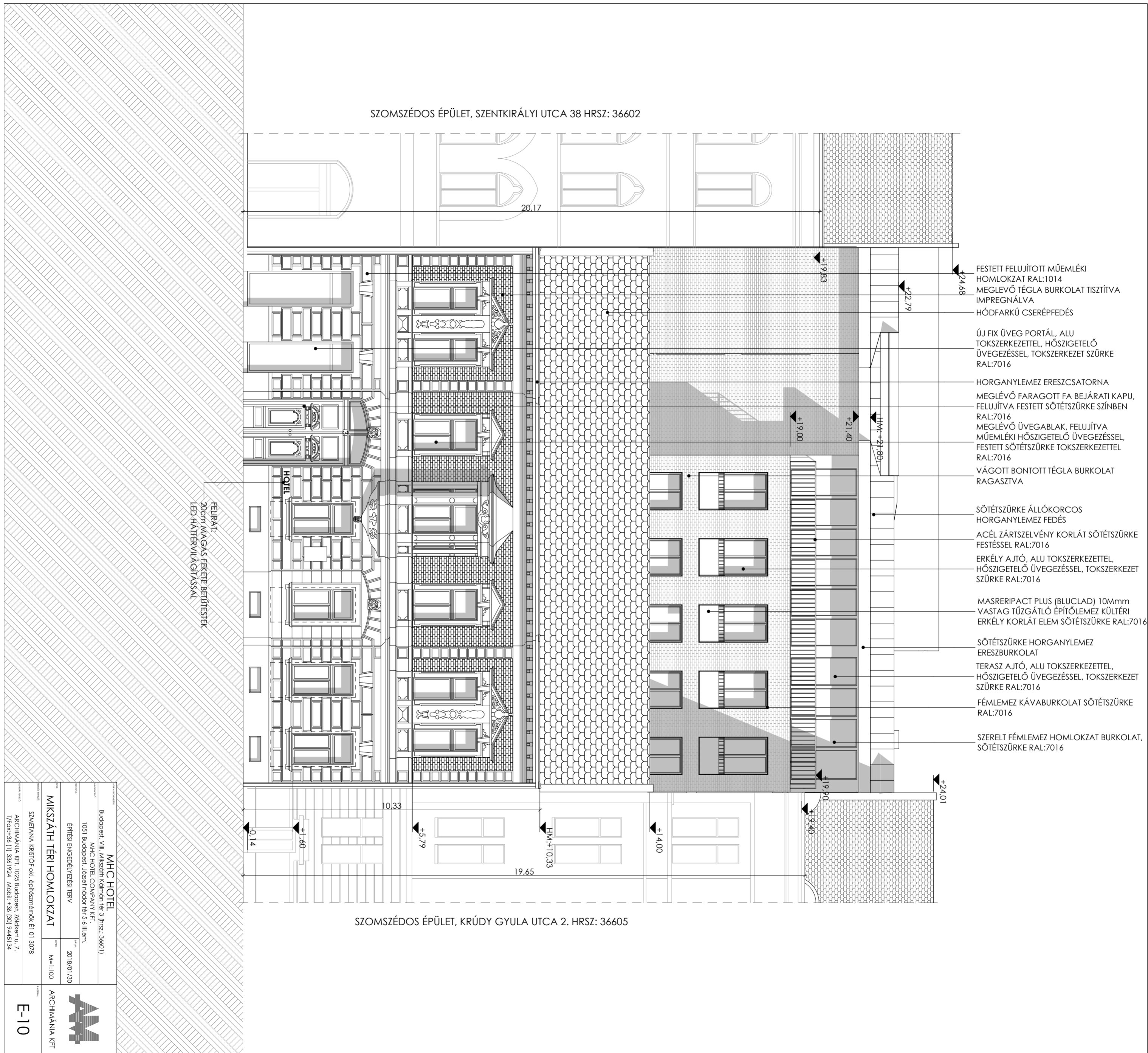

SZOMSZÉDOS ÉPÜLET, SZENTKIRÁLYI UTCA 38 HRSZ: 36602

20,17

FESTETT FELJÚTOTT MŰEMLEKI HOMLOKZAT RAL:1014
MEGLÉVŐ TÉGLA BURKOLAT TISZTÍTVÁ IMPREGNÁLVA
HÓDFARKÚ CSERÉPFEDÉS

ÚJ FIX ÜVEG PORTÁL, ALU TOKSZERKEZETTEL, HŐSZIGETELŐ ÜVEGEZÉSSEL, TOKSZERKEZET SZÜRKE RAL:7016

HORGANYLEMEZ ERESZCSATORNA
MEGLÉVŐ FARAGOTT FA BEJÁRATI KAPU, FELJÚTVA FESTETT SÖTÉTSZÜRKE SZÍNEN RAL:7016

MEGLÉVŐ ÜVEGABLAK, FELJÚTVA MŰEMLEKI HŐSZIGETELŐ ÜVEGEZÉSSEL, FESTETT SÖTÉTSZÜRKE TOKSZERKEZETTEL RAL:7016

VÁGOTT BONTOTT TÉGLA BURKOLAT RAGASZTVÁ

SÖTÉTSZÜRKE ÁLLÓKORCOS HORGANYLEMEZ FEDÉS

ACÉL ZÁRTSZELVÉNY KORLÁT SÖTÉTSZÜRKE FESTÉSSEL RAL:7016

ERKÉLY AJTÓ, ALU TOKSZERKEZETTEL, HŐSZIGETELŐ ÜVEGEZÉSSEL, TOKSZERKEZET SZÜRKE RAL:7016

MASRERIPACT PLUS (BLUCLAD) 10Mmm VASTAG TŰZGÁTLÓ ÉPÍTŐLEMEZ KÜLTÉRI ERKÉLY KORLÁT ELEM SÖTÉTSZÜRKE RAL:7016

SÖTÉTSZÜRKE HORGANYLEMEZ ERESZBURKOLAT

TERASZ AJTÓ, ALU TOKSZERKEZETTEL, HŐSZIGETELŐ ÜVEGEZÉSSEL, TOKSZERKEZET SZÜRKE RAL:7016

FÉMLEMEZ KÁVABURKOLAT SÖTÉTSZÜRKE RAL:7016

SZERELT FÉMLEMEZ HOMLOKZAT BURKOLAT, SÖTÉTSZÜRKE RAL:7016

FELJÁRT:
20cm MAGAS FÉRKETE BETŰTÉSIEK
LED HÁTÉRVILÁGÍTÁSSAL

SZOMSZÉDOS ÉPÜLET, KRÚDY GYULA UTCA 2. HRSZ: 36605

10,33

19,65

0,14

+1,60

+5,79

H.M.+10,33

+4,00

+19,20

+19,40

+24,01

+19,83

+22,79

+24,68

+19,00

+21,40

H.M.+21,80

MHC HOTEL Budapesti, VIII. Mészáros Kálmán tér. 3 hrsz.: 36601	
MHC HOTEL COMPANY KFT. 1051 Budapest, József nádor tér 5-6 ill. em.	
ÉPÍTÉSI ENGEDÉLYEZÉSI TERV	
2018/01/30	
M:1:100	
SZABERÉNY KÉRDŐÍV a) építmények El. 01 30/78	
ARCHIMÁNIA KFT. 1025 Budapesti, Zöldkert u. 7.	
T/foxi:+36 (1) 3361924 Mobil: +36 (30) 9445134	
ARCHIMÁNIA KFT	
E-10	

- 25 15cm kavics terítés
 1rtg geotextil
 2rtg. bitumenes vastaglemez csapadék ell. vízszig.
 4-6cm lejtésadó cement simítás
 20cm lépésálló zártcellás polisztirol
 25cm vasbeton lemezfundém

SZOMSZÉDOS ÉPÜLET, KRÚDY GYULA UTCA 2. HRSZ: 36605

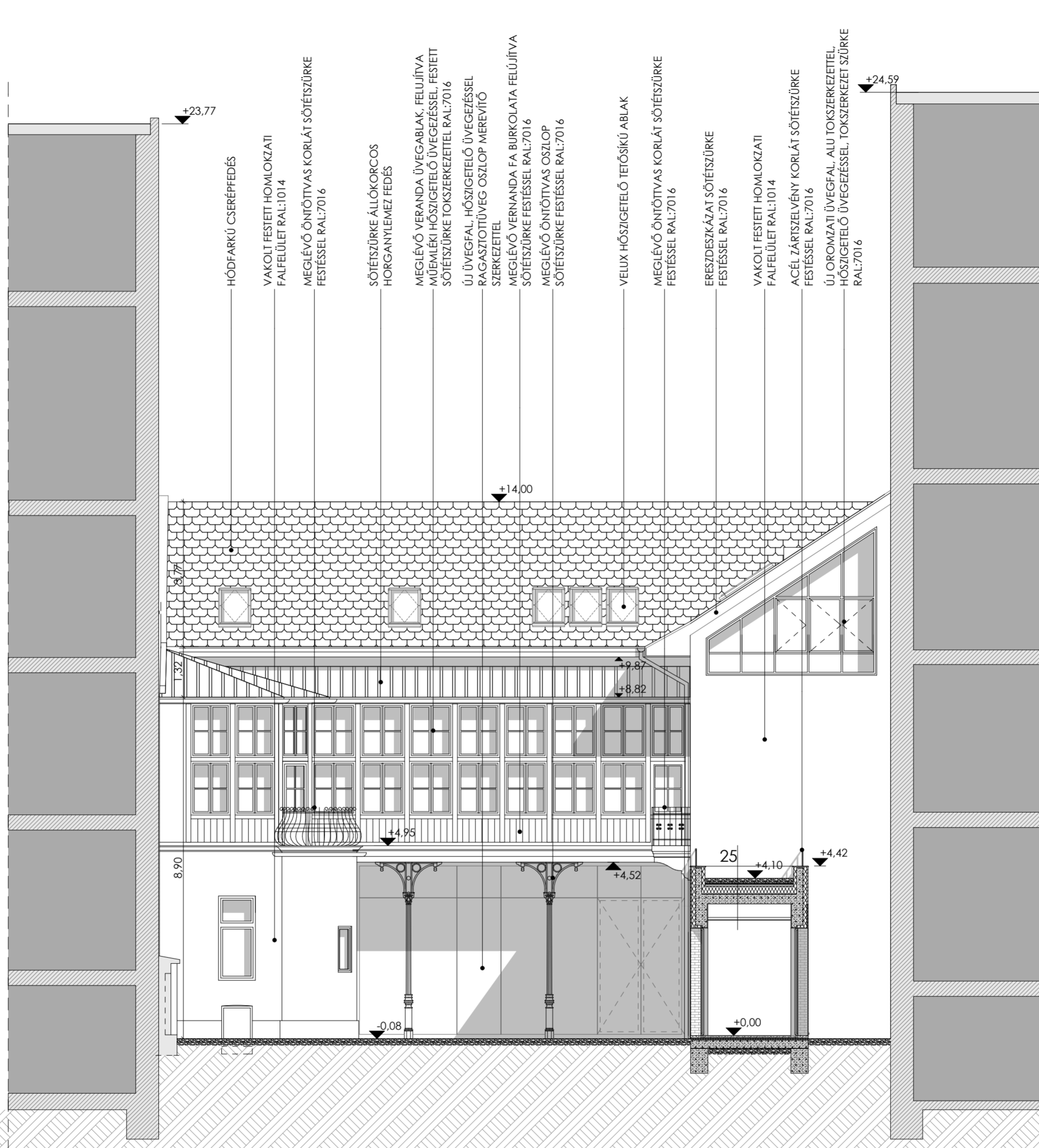

SZOMSZÉDOS ÉPÜLET, MIKSZÁTH KÁLMÁN TÉR 2. HRSZ: 36603

MHC HOTEL Budapest, VIII. Mikszáth Kálmán tér 3 (hrsz.: 36601)		 ARCHIMÁNIA KFT
MHC HOTEL COMPANY KFT. 1051 Budapest, József nádor tér 5-6 III.em.		
ÉPÍTÉSI ENGEDÉLYEZÉSI TERV	2018/01/30	M=1:100
MŰEMLEK ÉP. UDVARI HOML.		
SZMETANA KRISTÓF okl. építészmérnök ÉI 01 3078		E-11
ARCHIMÁNIA KFT. 1025 Budapest, Zöldkert u. 7. T/Fax: +36 (1) 3361924 Mobil: +36 (30) 9445134		

- 24 15cm kavics terítés
1rtg. geotextil
2rtg. bitumenes vastaglemez csapadék ell. vízszig.
4-6cm lejtésadó cement simítás
20cm lépésálló zártcellás polisztirol
25cm vasbeton lemezfundém

- ACÉL ZÁRTSZELVÉNY KORLÁT SÖTÉTSZÜRKE FESTÉSEL RAL:7016
VÁGOTT BONTOTT TÉGLA BURKOLAT RAGASZTVÁ
SÖTÉTSZÜRKE ÁLLÓKORCOS HORGANYLEMEZ FEDES
ACÉL ZÁRTSZELVÉNY KORLÁT SÖTÉTSZÜRKE FESTÉSEL RAL:7016
ERKÉLY AJTÓ, ALU TOKSZERKEZETTEL, HŐSZIGETELŐ ÜVEGEZÉSEL, TOKSZERKEZET SZÜRKE RAL:7016
MASRRIFACT PLUS (BLUCLAD) 10Mmm VASTAG TŰZGÁTLÓ ÉPÍTŐLEMEZ KÜLTÉRI ERKÉLY KORLÁT ELEM SÖTÉTSZÜRKE RAL:7016
VÁGOTT BONTOTT TÉGLA BURKOLAT RAGASZTVÁ
TERASZ AJTÓ, ALU TOKSZERKEZETTEL, HŐSZIGETELŐ ÜVEGEZÉSEL, TOKSZERKEZET SZÜRKE RAL:7016
SÖTÉTSZÜRKE HORGANYLEMEZ ERESZBURKOLAT
FÉMLEMEZ KÁVABURKOLAT SÖTÉTSZÜRKE RAL:7016
SZERELT FÉMLEMEZ HOMLOKZAT BURKOLAT, SÖTÉTSZÜRKE RAL:7016
HANGSZIGETELŐ UDVAR ELHATÁROLÁS ALUMINIUM VÁZSZERKEZETŰ 5mm VASTAG ÜVEGEZÉSEL

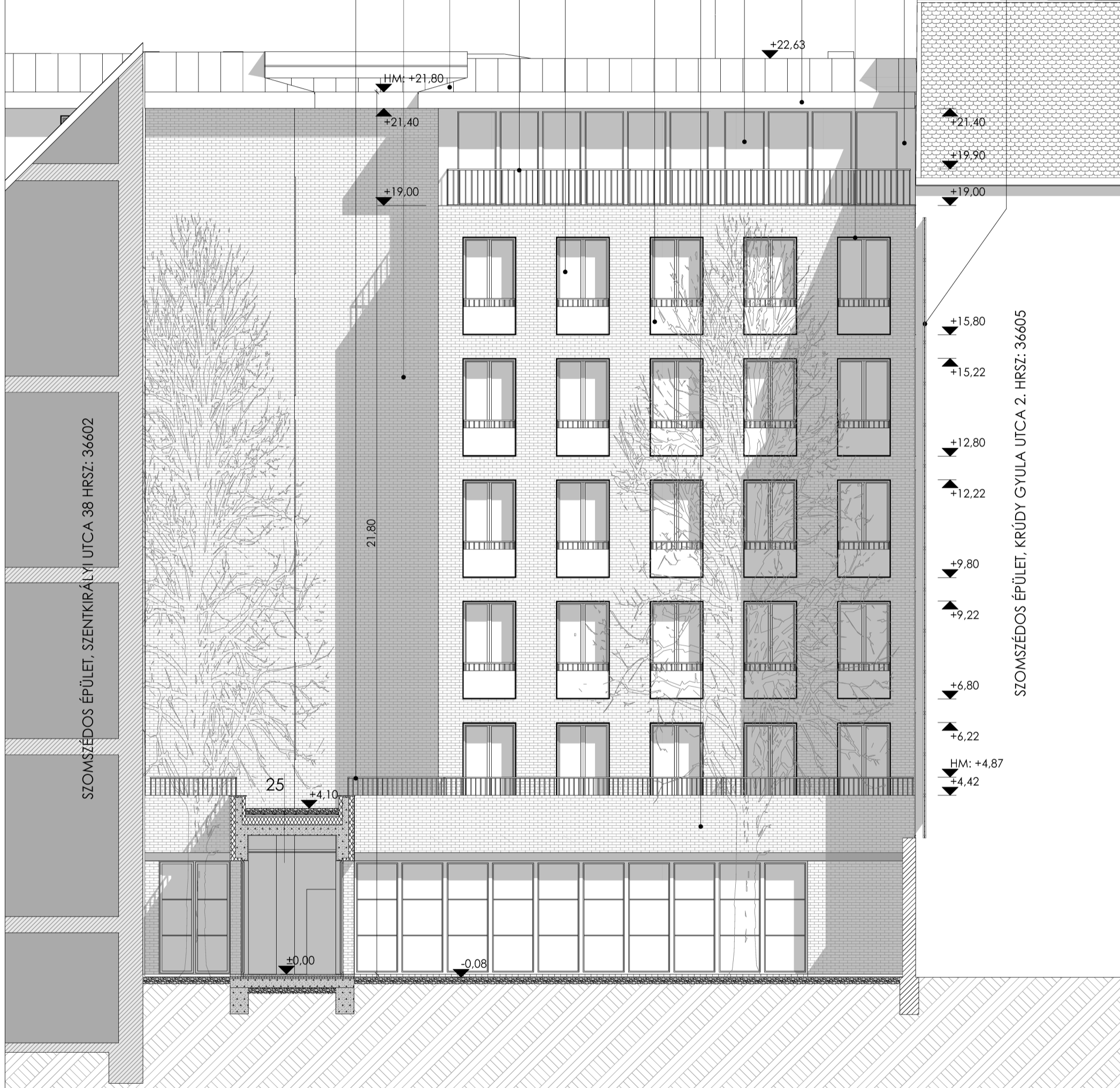

SZOMSZÉDOS ÉPÜLET, SZENTKIRÁLYI UTCA 38 HRSZ: 36602

SZOMSZÉDOS ÉPÜLET, KRÚDY GYULA UTCA 2. HRSZ: 36605

A TÍPUS MEGNEVEZÉSE:		MHC HOTEL	
MÉRETSZÁM:		Budapest, VIII. Mikszáth Kálmán tér 3 (hrsz.: 36601)	
ÉPÍTŐI FÉL:		MHC HOTEL COMPANY KFT. 1051 Budapest, József nádor tér 5-6 III.em.	
MÉRETEK:		ÉPÍTÉSI ENGEDÉLYEZÉSI TERV	
MÉRETEK:		2018/01/30	
MÉRETEK:		ÚJ ÉPÜLETRÉSZ UDVARI HOML.	
MÉRETEK:		M=1:100	
MÉRETEK:		SZMETANA KRISTÓF okl. építészmérnök ÉI 01 3078	
MÉRETEK:		ARCHIMÁNIA KFT. 1025 Budapest, Zöldkert u. 7. T/Fax:+36 (1) 3361924 Mobil: +36 (30) 9445134	



ARCHIMÁNIA KFT

E-12

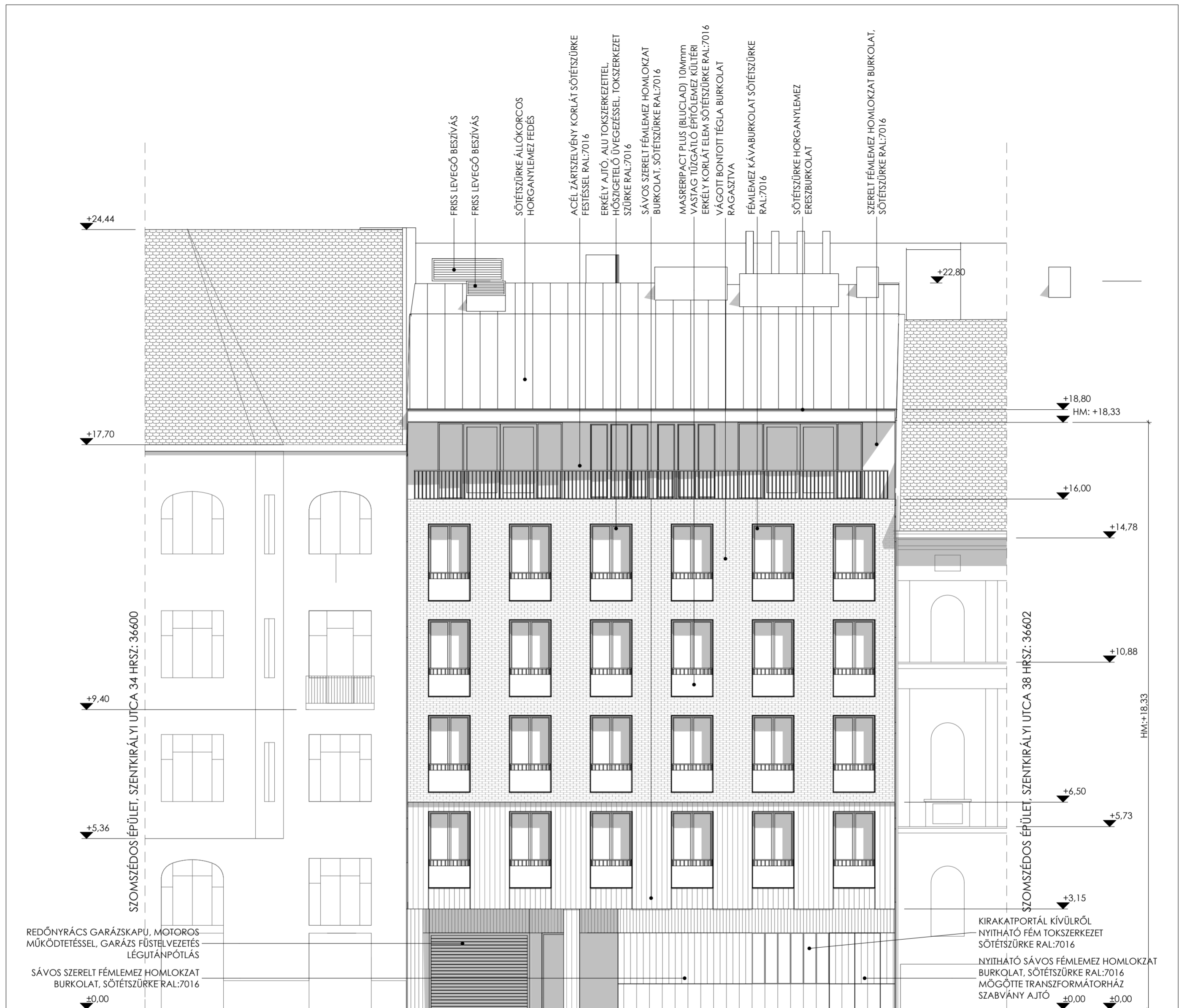

MHC HOTEL Budapest, VIII. Mikszáth Kálmán tér 3 (hrsz.: 36601)		
MHC HOTEL COMPANY KFT. 1051 Budapest, József nádor tér 5-6 III.em.		
ÉPÍTÉSI ENGEDÉLYEZÉSI TERV	2018/03/30	ARCHIMÁNIA KFT
SZENTKIRÁLYI UTCAI HOML.	M=1:100	
SZMETANA KRISTÓF okl. építészmérnök ÉI 01 3078		E-13
ARCHIMÁNIA KFT. 1025 Budapest, Zöldkert u. 7. T/Fax: +36 (1) 3361924 Mobil: +36 (30) 9445134		

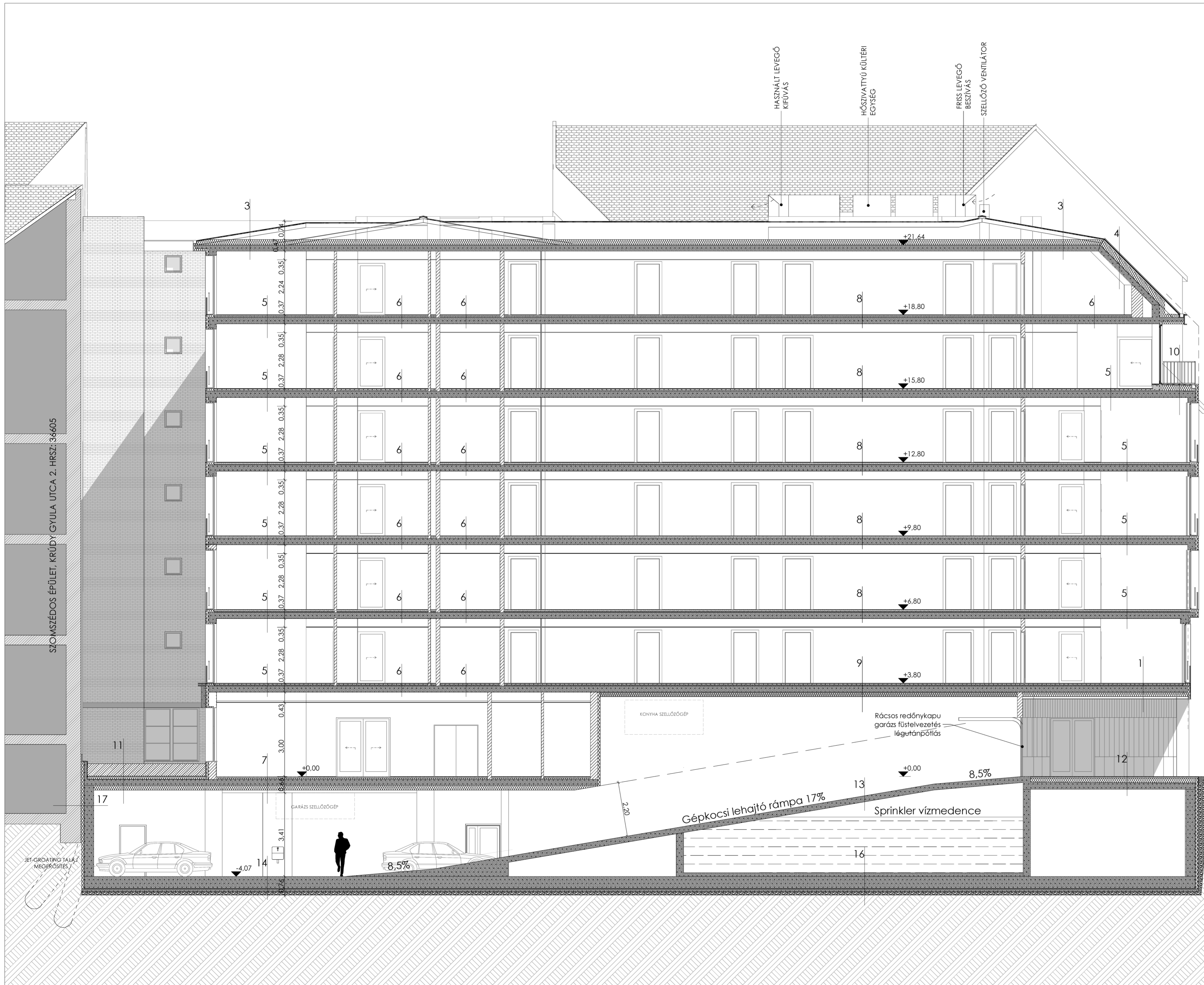

RÉTEGRENDEK:

- 1 1cm laminált parketta habalátét
0.3cm kiegyenlítő réteg
6cm úsztatott aljzatbeton
3cm polisztirol hangszigetelés
25cm vasbeton lemezfödém
18cm Rockwool multirock plus hőszigetelés
- 2 1cm vágott bontott téglaburkolat
0.5cm ragasztás
0.5cm hőerősítéses vékonyvakolat
10cm Rockwool Frontrack max E hőszigetelés
30cm Porotherm 30 N+F blokk téglaburkolat
1cm cementes mészburkolat
- 3 álló korcos horganylemez fedés
10% lejtésben
1 réteg alátét bitumenes vastaglemez
2cm OSB lap
lejtés adó szarufa palló 5/20cm kiszellőztetett légtér
20cm Rockwool Airock ND hőszigetelés
1rtg. párazáró fólia
25cm vasbeton lemez
felületi glettelés
- 4 álló korcos horganylemez fedés
45° lejtésben
1 réteg alátét bitumenes lemez
2cm OSB lap
szarufa palló 5/20cm közöttük 5cm kiszellőztetett légtér
20cm Rockwool Airock ND hőszigetelés
1rtg. párazáró fólia
25cm vasbeton lemez
felületi glettelés
- 5 1cm laminált parketta habalátét
0.3cm kiegyenlítő réteg
6cm úsztatott aljzatbeton
3cm polisztirol hangszigetelés
25cm vasbeton lemezfödém
felületi glettelés
- 6 1cm greslap burkolat + ragasztó
kenhető használati víz ell. szigetelés
0.3cm kiegyenlítő réteg
6cm úsztatott aljzatbeton
3cm polisztirol hangszigetelés
25cm vasbeton lemezfödém
felületi glettelés
- 7 1cm greslap burkolat
fagyálló ragasztó
0.3cm kiegyenlítő réteg
6cm úsztatott aljzatbeton
3cm polisztirol hangszigetelés
25cm vasbeton lemezfödém
18cm Rockwool multirock plus hőszigetelés
- 8 1rtg. szőnyegpadló ragasztva
0.3cm kiegyenlítő réteg
6cm úsztatott aljzatbeton
3cm polisztirol hangszigetelés
25cm vasbeton lemezfödém
felületi glettelés
- 9 1rtg. szőnyegpadló ragasztva
0.3cm kiegyenlítő réteg
6cm úsztatott aljzatbeton
3cm polisztirol hangszigetelés
25cm vasbeton lemezfödém
18cm Rockwool multirock plus hőszigetelés
- 10 2cm műgyanta-kő járólap
3cm légrés, gumi talp
geotextil
hegesztett pvc fólia vízszigetelés
22cm keményhab hőszigetelés
lejtésadó cementsimítás
25cm vasbeton lemezfödém
felületi glettelés
- 11 50cm termő talaj
1rtg geotextil
1 rög műanyag vízmegtartó dombor lemez
1rtg geotextil
5cm zártcellás polisztirol
2rtg. bitumenes vastaglemez csapadék ell. vízszig.
2-15cm lejtésadó cement simítás
25cm vasbeton lemezfödém
18cm Rockwool multirock plus hőszigetelés
- 12 csúszásmentes műgyanta öntött burkolat
8cm vasalt aljzatbeton
18cm zártcellás polisztirol hőszigetelés
1rtg. bitumenes vastaglemez csapadék ell. vízszig.
25cm vasbeton lemezfödém
- 13 csúszásmentes műgyanta öntött burkolat
25cm vasbeton lemezfödém
kenhető medence vízszigetelés
- 14 csúszásmentes műgyanta öntött burkolat
50cm vasbeton lemezalap
3rtg. bitumenes vastaglemez talajvíz elleni szigetelés
10cm aljzatbeton
15cm kavicsterítés
- 15 1cm gres lap burkolat ragasztva
5cm aljzatbeton
3cm polisztirol hőszigetelés
50cm vasbeton lemezalap
3rtg. bitumenes vastaglemez talajvíz elleni szigetelés
10cm aljzatbeton
15cm kavicsterítés
- 16 kenhető medence vízszigetelés
cementsimítás
15cm medence vízzáró vb. szerkezet
1cm szivárgó réteg
50cm vasbeton lemezalap
3rtg. bitumenes vastaglemez talajvíz elleni szigetelés
10cm aljzatbeton
15cm kavicsterítés
- 17 Szomszéd ház pincefal tömör téglára kb 50cm
5cm XPS dilatációs elválasztó réteg
10cm XPS hőszigetelés
hegesztett PVC fólia talajvíz elleni szigetelés
40cm monolit vasbeton pincefal

<p>MHC HOTEL Budapest, VIII. Mikszáth Kálmán tér 3 (Irsz.: 36601)</p>		
<p>MHC HOTEL COMPANY KFT. 1051 Budapest, József nádor tér 5-6 III.em.</p>		
<p>ÉPÍTÉSI ENGEDÉLYEZÉSI TERV</p>	<p>2018/01/30</p>	<p>ARCHIMÁNIA KFT</p>
<p>A-A METSZET</p>		
<p>SZMETANA KRISTÓF okl. építészmérnök É1 01 3078</p>		<p>E-14</p>
<p>ARCHIMÁNIA KFT. 1025 Budapest, Zöldkert u. 7. T/Fax:+36 (1) 3361924 Mobil: +36 (30) 9445134</p>		

RÉTEGRENDEK:

- 19 hődátuk cserépfedés felületezés ellenléc és légrés csapadék védő fólia légrés 22 cm köztérpapot hőszigetelés, közte IPE 180 keret tartószerkezet párazáró fólia gipszkarton bordázat, megmaradó szarufák között 2 rfg. 12,5mm tűzálló gipszkarton lemez glettelés, festés

- 20 laminált parketta alótérhab 2 rfg. OSB lap aljzat úszató réteg 10 cm vasbeton födém 50mm magas trapéz lemez benne maradó szalazat légrés csapos gerendafödém rabcivakolat, stukkó díszítéssel festés

- 21 keményfa parketta ragasztva felület kiegyenlítő aljzatbeton úszató réteg polisztirol beton feltöltés paroszsíveg födém vakolat stukkó díszítéssel festés

- 22 keményfa parketta ragasztva felület kiegyenlítő aljzatbeton úszató réteg polisztirol beton feltöltés féglá boltozatos födém nyers féglá impregnáló kezeléssel

- 23 eredeti terrazo burkolat aljzatbeton salakfeltöltés paroszsíveg födém vakolat stukkó díszítéssel festés

- 24 kőlap burkolat 6 cm felbeton 5cm lépésálló hőszigetelés 10 cm aljzatbeton 12 cm kavicssterítés

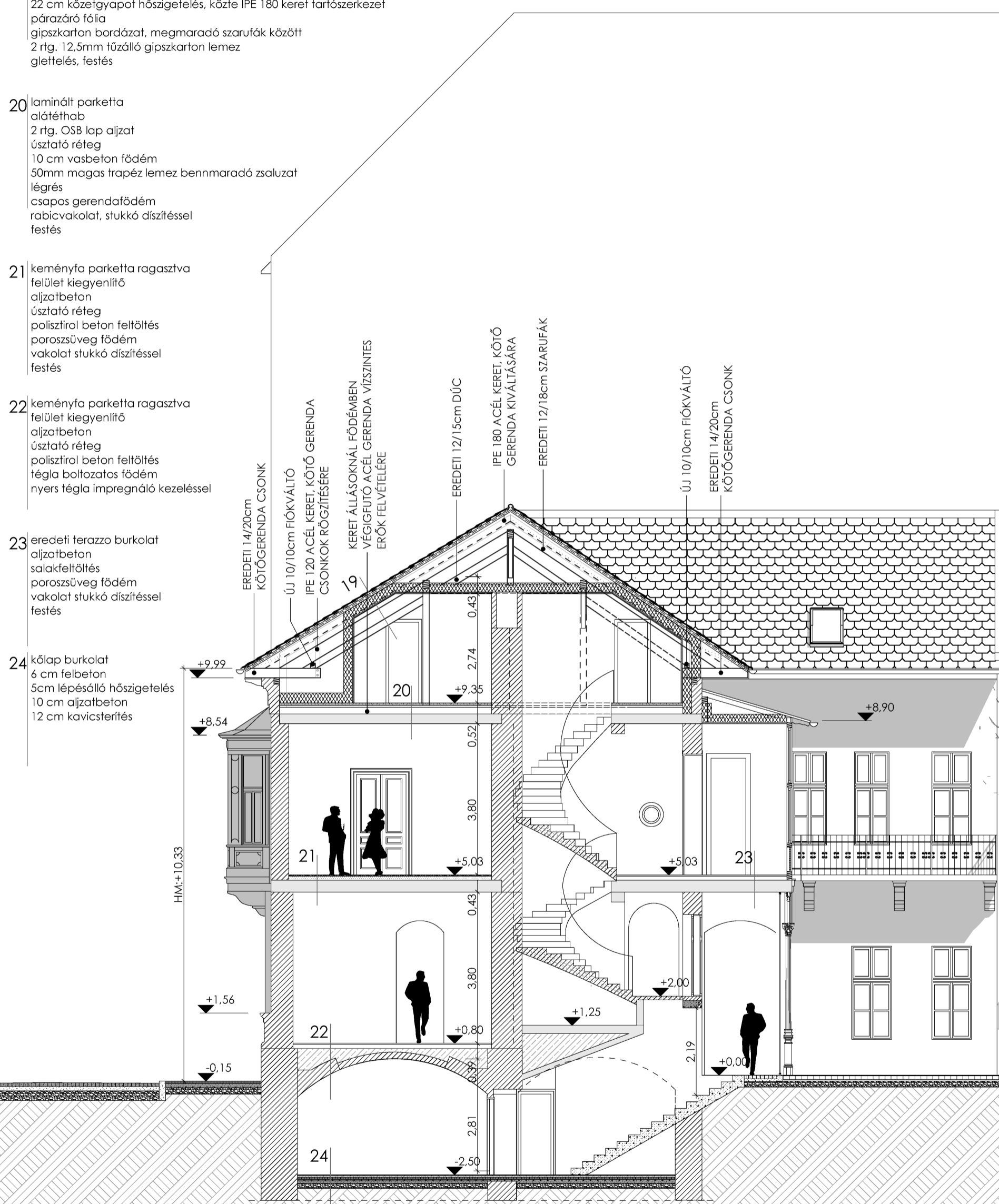

RÉTEGRENDEK:

- 1 1cm laminált parketta habalótét 0,3cm kiegyenlítő réteg 6cm úszató aljzatbeton 3cm polisztirol hangszigetelés 25cm vasbeton lemezfödém 18cm Rockwool multitrack plus hőszigetelés
- 2 1cm vágott bontott téglá burkolat 0,5cm ragasztás 0,5cm hőleőrsítéses vékonyvakolat 10cm Rockwool Frontrock max E hőszigetelés 30cm Porotherm 30 N+F blokk téglá 1cm cementes mészvakolat
- 3 álló korcos horganylemez fedés 10% lejtésben 1 réteg alótét bitumenes vastaglemez 2cm OSB lap lejtés adó szarufa palló 5/20cm kiszellőztetett légtér 20cm Rockwool Airock ND hőszigetelés 1rfg. párazáró fólia 25cm vasbeton lemez felületi glettelés
- 4 álló korcos horganylemez fedés 45° lejtésben 1 réteg alótét bitumenes lemez 2cm OSB lap szarufa palló 5/20cm közöttük 5cm kiszellőztetett légtér 20cm Rockwool Airock ND hőszigetelés 1rfg. párazáró fólia 25cm vasbeton lemez felületi glettelés
- 5 1cm laminált parketta habalótét 0,3cm kiegyenlítő réteg 6cm úszató aljzatbeton 3cm polisztirol hangszigetelés 25cm vasbeton lemezfödém felületi glettelés
- 6 1cm greslap burkolat + ragasztó kenhelő használati víz ell. szigetelés 0,3cm kiegyenlítő réteg 6cm úszató aljzatbeton 3cm polisztirol hangszigetelés 25cm vasbeton lemezfödém felületi glettelés
- 7 1cm greslap burkolat fagyálló ragasztó 0,3cm kiegyenlítő réteg 6cm úszató aljzatbeton 3cm polisztirol hangszigetelés 25cm vasbeton lemezfödém 18cm Rockwool multitrack plus hőszigetelés
- 8 1rfg. szőnyegpadló ragasztva 0,3cm kiegyenlítő réteg 6cm úszató aljzatbeton 3cm polisztirol hangszigetelés 25cm vasbeton lemezfödém felületi glettelés
- 9 1rfg. szőnyegpadló ragasztva 0,3cm kiegyenlítő réteg 6cm úszató aljzatbeton 3cm polisztirol hangszigetelés 25cm vasbeton lemezfödém 18cm Rockwool multitrack plus hőszigetelés
- 10 2cm mügyanta-kő járólapp 3cm légrés, gumi talp geotextil hegesztett pvc fólia vízszigetelés 22cm keményhab hőszigetelés lejtésadó cementsimítás 25cm vasbeton lemezfödém felületi glettelés
- 11 50cm termő talaj 1rfg geotextil 1 rfg müanyag vízmegtartó dombor lemez 1rfg geotextil 5cm zártcellás polisztirol 2rfg. bitumenes vastaglemez csapadék ell. vízzig. 2-15cm lejtésadó cement simítás 25cm vasbeton lemezfödém 18cm Rockwool multitrack plus hőszigetelés
- 12 csúszásmentes mügyanta öntött burkolat 8cm vasalt aljzatbeton 18cm zártcellás polisztirol hőszigetelés 2rfg. bitumenes vastaglemez csapadék ell. vízzig. 25cm vasbeton lemezfödém
- 13 csúszásmentes mügyanta öntött burkolat 25cm vasbeton lemezfödém kenhelő medence vízszigetelés
- 14 csúszásmentes mügyanta öntött burkolat 50cm vasbeton lemezfödém 3rfg. bitumenes vastaglemez talajvíz elleni szigetelés 10cm aljzatbeton 15cm kavicssterítés
- 15 1cm gres lap burkolat ragasztva 5cm aljzatbeton 3cm polisztirol hőszigetelés 50cm vasbeton lemezalap 3rfg. bitumenes vastaglemez talajvíz elleni szigetelés 10cm aljzatbeton 15cm kavicssterítés
- 16 kenhelő medence vízszigetelés cementsimítás 15cm medence vízáró vb. szerkezet 1cm szívógó réteg 50cm vasbeton lemezalap 3rfg. bitumenes vastaglemez talajvíz elleni szigetelés 10cm aljzatbeton 15cm kavicssterítés
- 17 Szomszéd ház pincefal tömör téglá kb 50cm 5cm XPS dilatációs elválasztó réteg 10cm XPS hőszigetelés hegesztett PVC fólia talajvíz elleni szigetelés 40cm monolit vasbeton pincefal
- 18 50cm termő talaj 1rfg geotextil 1 rfg müanyag vízmegtartó dombor lemez 1rfg geotextil 5cm zártcellás polisztirol 2rfg. bitumenes vastaglemez csapadék ell. vízzig. 2-15cm lejtésadó cement simítás 25cm vasbeton lemezfödém

SZOMSZÉDOS ÉPÜLET, SZENTKIRÁLYI UTCA 34 HRsz: 36600

MHC HOTEL Budapest, VIII. Miskolc Kármán tér 3 (hrsz.: 36601)		
MHC HOTEL COMPANY KFT. 1051 Budapest, József nádor tér 5-6 III.em.		
ÉPÍTÉSI ENGEDÉLYEZÉSI TERV	2018/01/30	ARCHIMÁNIA KFT.
B-B METSZET		
SZÉKELY KRISTÓF okl. építésmérnök ÉI 01.30.78		
ARCHIMÁNIA KFT. 1025 Budapest, Zsolt utca 7. T/Fax: +36 (1) 3361924. Mobil: +36 (20) 9446134		E-15



RÉTEGRENDEK:

- | | |
|---|--|
| <p>1 1cm laminált parketta habalátét
0,3cm kiegyenlítő réteg
6cm úsztatott aljzatbeton
3cm polisztirol hangszigetelés
25cm vasbeton lemezödém
18cm Rockwool multirock plus hőszigetelés</p> <p>2 1cm vágott bontott téglá burkolat
0,5cm ragasztás
0,5cm hálóerősítéses vékonyvakolat
10cm Rockwool Frontrock max E hőszigetelés
30cm Parotherm 30 N+F blokktéglá
1cm cementes mészvakolat</p> <p>3 álló korcos horganylemez fedés
10% lejtésben
1 réteg alátét bitumenes vastaglemez
2cm OSB lap
lejtés adó szarufa palló 5/20cm kiszellőztetett légtér
20cm Rockwool Airrock ND hőszigetelés
1rtg. párazáró fólia
25cm vasbeton lemez
felületi glettelés</p> <p>4 álló korcos horganylemez fedés
45° lejtésben
1 réteg alátét bitumenes lemez
2cm OSB lap
szarufa palló 5/20cm közöttük 5cm kiszellőztetett légtér
20cm Rockwool Airrock ND hőszigetelés
1rtg. párazáró fólia
25cm vasbeton lemez
felületi glettelés</p> <p>5 1cm laminált parketta habalátét
0,3cm kiegyenlítő réteg
6cm úsztatott aljzatbeton
3cm polisztirol hangszigetelés
25cm vasbeton lemezödém
felületi glettelés</p> <p>6 1cm greslap burkolat + ragasztó
kenhető használati víz ell. szigetelés
0,3cm kiegyenlítő réteg
6cm úsztatott aljzatbeton
3cm polisztirol hangszigetelés
25cm vasbeton lemezödém
felületi glettelés</p> <p>7 1cm greslap burkolat
fagyálló ragasztó
0,3cm kiegyenlítő réteg
6cm úsztatott aljzatbeton
3cm polisztirol hangszigetelés
25cm vasbeton lemezödém
18cm Rockwool multirock plus hőszigetelés</p> <p>8 1rtg. szőnyegpadló ragasztva
0,3cm kiegyenlítő réteg
6cm úsztatott aljzatbeton
3cm polisztirol hangszigetelés
25cm vasbeton lemezödém
felületi glettelés</p> <p>9 1rtg. szőnyegpadló ragasztva
0,3cm kiegyenlítő réteg
6cm úsztatott aljzatbeton
3cm polisztirol hangszigetelés
25cm vasbeton lemezödém
18cm Rockwool multirock plus hőszigetelés</p> | <p>10 2cm műgyanta-kő járólapp
3cm légrés, gumi talp
geotextil
hegesztett pvc fólia vízszigetelés
22cm keményhab hőszigetelés
lejtésadó cementsimítás
25cm vasbeton lemezödém
felületi glettelés</p> <p>11 50cm termő talaj
1rtg geotextil
1rtg műanyag vízmegtartó dombor lemez
1rtg geotextil
5cm zártcellás polisztirol
2rtg. bitumenes vastaglemez csapadék ell. vízszig.
2-15cm lejtésadó cement simítás
25cm vasbeton lemezödém
18cm Rockwool multirock plus hőszigetelés</p> <p>12 csúszásmentes műgyanta öntött burkolat
8cm vasalt aljzatbeton
18cm zártcellás polisztirol hőszigetelés
2rtg. bitumenes vastaglemez csapadék ell. vízszig.
25cm vasbeton lemezödém</p> <p>13 csúszásmentes műgyanta öntött burkolat
25cm vasbeton lemezödém
kenhető medence vízszigetelés</p> <p>14 csúszásmentes műgyanta öntött burkolat
50cm vasbeton lemezalap
3rtg. bitumenes vastaglemez talajvíz elleni szigetelés
10cm aljzatbeton
15cm kavicsterítés</p> <p>15 1cm gres lap burkolat ragasztva
5cm aljzatbeton
3cm polisztirol hőszigetelés
50cm vasbeton lemezalap
3rtg. bitumenes vastaglemez talajvíz elleni szigetelés
10cm aljzatbeton
15cm kavicsterítés</p> <p>16 kenhető medence vízszigetelés
cementsimítás
15cm medence vízáró vb. szerkezet
1cm szívargó réteg
50cm vasbeton lemezalap
3rtg. bitumenes vastaglemez talajvíz elleni szigetelés
10cm aljzatbeton
15cm kavicsterítés</p> <p>17 Szomszéd ház pincefal tömör téglá kb 50cm
5cm XPS dilatációs elválasztó réteg
10cm XPS hőszigetelés
hegesztett PVC fólia talajvíz elleni szigetelés
40cm monoílt vasbeton pincefal</p> <p>18 50cm termő talaj
1rtg geotextil
1rtg műanyag vízmegtartó dombor lemez
1rtg geotextil
5cm zártcellás polisztirol
2rtg. bitumenes vastaglemez csapadék ell. vízszig.
2-15cm lejtésadó cement simítás
25cm vasbeton lemezödém</p> |
|---|--|

SZOMSZÉDOS ÉPÜLET, KRÚDY GYULA UTCA 2. HRSZ: 36605

SZOMSZÉDOS ÉPÜLET, SZENTKIRÁLYI UTCA 34 HRSZ: 36600



MHC HOTEL Budapest, VIII. Mikszáth Kálmán tér 3 (Hrsz.: 36601)		
MHC HOTEL COMPANY KFT. 1051 Budapest, József nádor tér 5-6 III.em.		
ÉPÍTÉSI ENGEDÉLYEZÉSI TERV	2018/01/30	ARCHIMANIA KFT
C-C METSZET M=1:100		
SZMETIANA KRISTÓF ökl. építészmérnök É1 01 3078 ARCHIMANIA KFT. 1025 Budapest, Zölköert u. 7. T/Fax: +36 (1) 3361924 Mobil: +36 (30) 9445134		

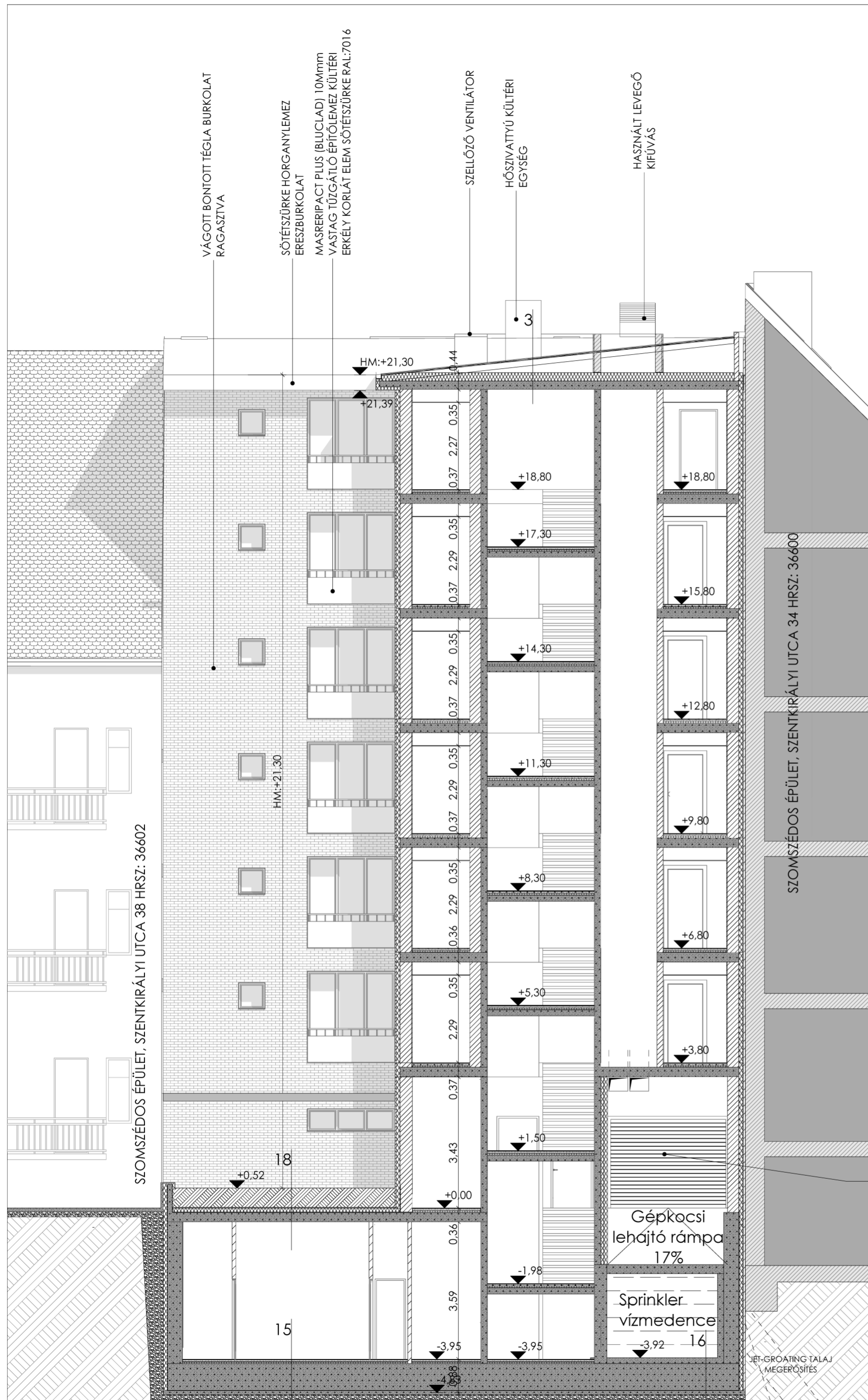

RÉTEGRENDEK:

- 1 1cm laminált parketta habalátét
0,3cm kiegyenlítő réteg
6cm úsztatott aljzatbeton
3cm polisztirol hangszigetelés
25cm vasbeton lemezfödém
18cm Rockwool multirock plus hőszigetelés
- 2 1cm vágott bontott téglaburkolat
0,5cm ragasztás
0,5cm hálóerősítéses vékonyvakolat
10cm Rockwool Frontrrock max E hőszigetelés
30cm Porotherm 30 N+F blokk téglaburkolat
1cm cementes mészvakkolat
- 3 álló korcos horganylemez fedés
10% lejtésben
1 réteg alátét bitumenes vastaglemez
2cm OSB lap
lejtés adó szarufa palló 5/20cm kiszellőztetett légtér
20cm Rockwool Airrock ND hőszigetelés
1rtg. párazáró fólia
25cm vasbeton lemez felületi glettelés
- 4 álló korcos horganylemez fedés
45° lejtésben
1 réteg alátét bitumenes lemez
2cm OSB lap
szarufa palló 5/20cm köztük 5cm kiszellőztetett légtér
20cm Rockwool Airrock ND hőszigetelés
1rtg. párazáró fólia
25cm vasbeton lemez felületi glettelés
- 5 1cm laminált parketta habalátét
0,3cm kiegyenlítő réteg
6cm úsztatott aljzatbeton
3cm polisztirol hangszigetelés
25cm vasbeton lemezfödém felületi glettelés
- 6 1cm greslap burkolat + ragasztó
kenhető használati víz ell. szigetelés
0,3cm kiegyenlítő réteg
6cm úsztatott aljzatbeton
3cm polisztirol hangszigetelés
25cm vasbeton lemezfödém felületi glettelés
- 7 1cm greslap burkolat
fagyálló ragasztó
0,3cm kiegyenlítő réteg
6cm úsztatott aljzatbeton
3cm polisztirol hangszigetelés
25cm vasbeton lemezfödém
18cm Rockwool multirock plus hőszigetelés
- 8 1rtg. szőnyegpadló ragasztva
0,3cm kiegyenlítő réteg
6cm úsztatott aljzatbeton
3cm polisztirol hangszigetelés
25cm vasbeton lemezfödém felületi glettelés
- 9 1rtg. szőnyegpadló ragasztva
0,3cm kiegyenlítő réteg
6cm úsztatott aljzatbeton
3cm polisztirol hangszigetelés
25cm vasbeton lemezfödém
18cm Rockwool multirock plus hőszigetelés
- 10 2cm műgyanta-kő járólappal
3cm légrés, gumi talp
geotextil
hegesztett pvc fólia vízszigetelés
22cm keményhab hőszigetelés
lejtésadó cementsimítás
25cm vasbeton lemezfödém felületi glettelés
- 11 50cm termő talaj
1rtg geotextil
1 rfg műanyag vízmegtartó dombor lemez
1rtg geotextil
5cm zártcellás polisztirol
2rtg. bitumenes vastaglemez csapadék ell. vízszig.
2-15cm lejtésadó cement simítás
25cm vasbeton lemezfödém
18cm Rockwool multirock plus hőszigetelés
- 12 csúszásmentes műgyanta öntött burkolat
8cm vasalt aljzatbeton
18cm zártcellás polisztirol hőszigetelés
2rtg. bitumenes vastaglemez csapadék ell. vízszig.
25cm vasbeton lemezfödém
- 13 csúszásmentes műgyanta öntött burkolat
25cm vasbeton lemezfödém
kenhető medence vízszigetelés
- 14 csúszásmentes műgyanta öntött burkolat
50cm vasbeton lemezalap
3rtg. bitumenes vastaglemez talajvíz elleni szigetelés
10cm aljzatbeton
15cm kavicssterítés
- 15 1cm greslap burkolat ragasztva
5cm aljzatbeton
3cm polisztirol hőszigetelés
50cm vasbeton lemezalap
3rtg. bitumenes vastaglemez talajvíz elleni szigetelés
10cm aljzatbeton
15cm kavicssterítés
- 16 kenhető medence vízszigetelés
cementsimítás
15cm medence vízzáró vb. szerkezet
1cm szívárgó réteg
50cm vasbeton lemezalap
3rtg. bitumenes vastaglemez talajvíz elleni szigetelés
10cm aljzatbeton
15cm kavicssterítés
- 17 Szomszéd ház pincefal tömör téglakb 50cm
5cm XPS dilatációs elválasztó réteg
10cm XPS hőszigetelés
hegesztett PVC fólia talajvíz elleni szigetelés
40cm monolit vasbeton pincefal
- 18 50cm termő talaj
1rtg geotextil
1 rfg műanyag vízmegtartó dombor lemez
1rtg geotextil
5cm zártcellás polisztirol
2rtg. bitumenes vastaglemez csapadék ell. vízszig.
2-15cm lejtésadó cement simítás
25cm vasbeton lemezfödém

Rácsos redőnykapu
garázs füstelvezetés
légutánpótlás

Gépkocsi
lehajtó rámpa
17%

Sprinkler
vízmedence

NET-GROATING TALAJ
MEGERŐSÍTÉS

MHC HOTEL Budapest, VIII. Mikszáth Kálmán tér 3 (hrsz.: 36601)		
MHC HOTEL COMPANY KFT. 1051 Budapest, József nádor tér 5-6 III.em.		
ÉPÍTÉSI ENGEDÉLYEZÉSI TERV	2018/01/30	ARCHIMÁNIA KFT
D-D METSZET	M=1:100	
SZMETANA KRISTÓF okl. építészmérnök ÉI 01 3078		
ARCHIMÁNIA KFT. 1025 Budapest, Zöldkert u. 7. T/Fax: +36 (1) 3361924 Mobil: +36 (30) 9445134		

SZOMSZÉDOS ÉPÜLET, SZENTKIRÁLYI UTCA 34 HRSZ: 36600

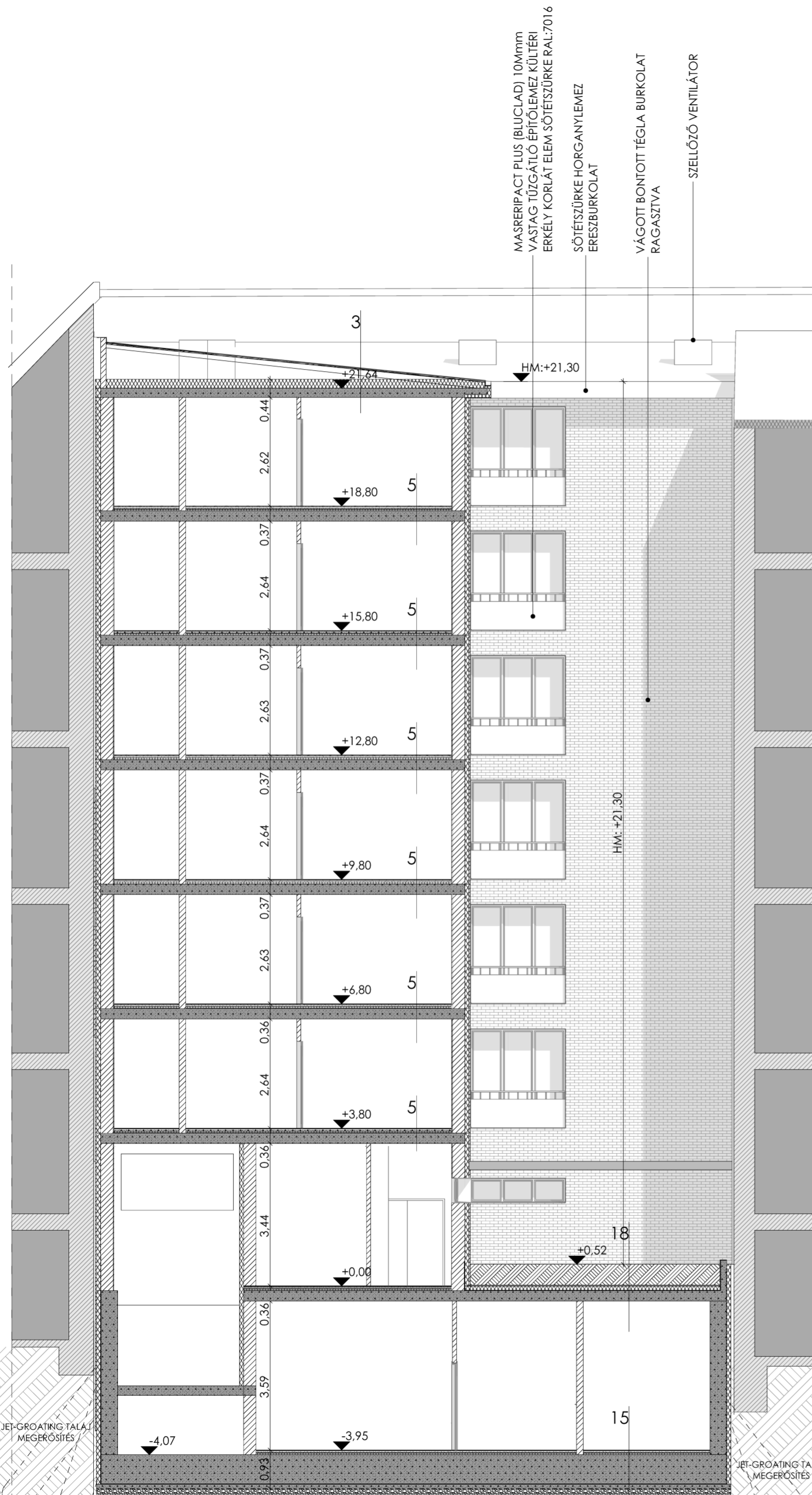

RÉTEGRENDEK:

- 1 1cm laminált parketta habalátét
0,3cm kiegyenlítő réteg
6cm úsztatott aljzatbeton
3cm polisztirol hangszigetelés
25cm vasbeton lemezfödém
18cm Rockwool multirock plus hőszigetelés
- 2 1cm vágott bontott téglá burkolat
0,5cm ragasztás
0,5cm hőleőrsítéses vékonyvakolat
10cm Rockwool Frontrock max E hőszigetelés
30cm Porotherm 30 N+F blokktéglá
1cm cementes mészvakkolat
- 3 álló korcos horganylemez fedés
10% lejtésben
1 réteg alátét bitumenes vastaglemez
2cm OSB lap
lejtés adó szarufa palló 5/20cm
kiszellőztetett légtér
20cm Rockwool Airrock ND hőszigetelés
1rtg. párazáró fólia
25cm vasbeton lemez
felületi glettelés
- 4 álló korcos horganylemez fedés
45° lejtésben
1 réteg alátét bitumenes lemez
2cm OSB lap
szarufa palló 5/20cm köztük 5cm kiszellőztetett légtér
20cm Rockwool Airrock ND hőszigetelés
1rtg. párazáró fólia
25cm vasbeton lemez
felületi glettelés
- 5 1cm laminált parketta habalátét
0,3cm kiegyenlítő réteg
6cm úsztatott aljzatbeton
3cm polisztirol hangszigetelés
25cm vasbeton lemezfödém
felületi glettelés
- 6 1cm greslap burkolat + ragasztó
kenhető használati víz ell. szigetelés
0,3cm kiegyenlítő réteg
6cm úsztatott aljzatbeton
3cm polisztirol hangszigetelés
25cm vasbeton lemezfödém
felületi glettelés
- 7 1cm greslap burkolat
fagyálló ragasztó
0,3cm kiegyenlítő réteg
6cm úsztatott aljzatbeton
3cm polisztirol hangszigetelés
25cm vasbeton lemezfödém
18cm Rockwool multirock plus hőszigetelés
- 8 1rtg. szőnyegpadló ragasztva
0,3cm kiegyenlítő réteg
6cm úsztatott aljzatbeton
3cm polisztirol hangszigetelés
25cm vasbeton lemezfödém
felületi glettelés
- 9 1rtg. szőnyegpadló ragasztva
0,3cm kiegyenlítő réteg
6cm úsztatott aljzatbeton
3cm polisztirol hangszigetelés
25cm vasbeton lemezfödém
18cm Rockwool multirock plus hőszigetelés
- 10 2cm műgyanta-kő járólapp
3cm légrés, gumi talp
geotextil
hegesztett pvc fólia vízszigetelés
22cm keményhab hőszigetelés
lejtésadó cementsimítás
25cm vasbeton lemezfödém
felületi glettelés
- 11 50cm termő talaj
1rtg geotextil
1 rtg műanyag vízmegtartó dombor lemez
1rtg geotextil
5cm zártcellás polisztirol
2rtg. bitumenes vastaglemez csapadék ell. vízszig.
2-15cm lejtésadó cement simítás
25cm vasbeton lemezfödém
18cm Rockwool multirock plus hőszigetelés
- 12 csúszásmentes műgyanta öntött burkolat
8cm vasalt aljzatbeton
18cm zártcellás polisztirol hőszigetelés
2rtg. bitumenes vastaglemez csapadék ell. vízszig.
25cm vasbeton lemezfödém
- 13 csúszásmentes műgyanta öntött burkolat
25cm vasbeton lemezfödém
kenhető medence vízszigetelés
- 14 csúszásmentes műgyanta öntött burkolat
50cm vasbeton lemezalap
3rtg. bitumenes vastaglemez talajvíz elleni szigetelés
10cm aljzatbeton
15cm kavicssterítés
- 15 1cm gres lap burkolat ragasztva
5cm aljzatbeton
3cm polisztirol hőszigetelés
50cm vasbeton lemezalap
3rtg. bitumenes vastaglemez talajvíz elleni szigetelés
10cm aljzatbeton
15cm kavicssterítés
- 16 kenhető medence vízszigetelés
cementsimítás
15cm medence vízzáró vb. szerkezet
1cm szivargó réteg
50cm vasbeton lemezalap
3rtg. bitumenes vastaglemez talajvíz elleni szigetelés
10cm aljzatbeton
15cm kavicssterítés
- 17 Szomszéd ház pincefal tömör téglá kb 50cm
5cm XPS dilatációs elválasztó réteg
10cm XPS hőszigetelés
hegesztett PVC fólia talajvíz elleni szigetelés
40cm monolit vasbeton pincefal
- 18 50cm termő talaj
1rtg geotextil
1 rtg műanyag vízmegtartó dombor lemez
1rtg geotextil
5cm zártcellás polisztirol
2rtg. bitumenes vastaglemez csapadék ell. vízszig.
2-15cm lejtésadó cement simítás
25cm vasbeton lemezfödém

SZOMSZÉDOS ÉPÜLET, SZENTKIRÁLYI UTCA 38 HRSZ: 36602

JET-GROUTING TALAJ MEGERŐSÍTÉS

JET-GROUTING TALAJ MEGERŐSÍTÉS

MHC HOTEL Budapest, VIII. Mikszáth Kálmán tér 3 (hrsz.: 36601)		
MHC HOTEL COMPANY KFT. 1051 Budapest, József nádor tér 5-6 III.em.		
ÉPÍTÉSI ENGEDÉLYEZÉSI TERV	2018/01/30	ARCHIMÁNIA KFT
E-E METSZET	M=1:100	
SZMETANA KRISTÓF okl. építészmérnök ÉI 01 3078		
ARCHIMÁNIA KFT. 1025 Budapest, Zöldkert u. 7. T/Fax: +36 (1) 3361924 Mobil: +36 (30) 9445134		

3 álló korcos horganylemez fedés
10% lejtésben
1 réteg alátét bitumenes vastaglemez
2cm OSB lap
lejtés adó szarufa palló 5/20cm
kiszellőztetett légtér
20cm Rockwool Airock ND hőszigetelés
1rtg. párazáró fólia
25cm vasbeton lemez
felületi glettelés

5 1cm laminált parketta
habalátét
0,3cm kiegyenlítő réteg
6cm úsztatott aljzatbeton
3cm polisztirol hangszigetelés
25cm vasbeton lemezfödém
felületi glettelés

10 2cm műgyanta-kő járólap
3cm légrés, gumi talp
geotextil
hegesztett pvc fólia vízszigetelés
22cm keményhab hőszigetelés
lejtésadó cementsimítás
25cm vasbeton lemezfödém
felületi glettelés

15 1cm gres lap burkolat ragasztva
5cm aljzatbeton
3cm polisztirol hőszigetelés
50cm vasbeton lemezalap
3rtg. bitumenes vastaglemez talajvíz elleni szigetelés
10cm aljzatbeton
15cm kavicssterítés

HANGSZIGETELŐ UDVAR
ELHATÁROLÁS ALUMINIUM
VÁZSZERKEZETŰ 5mm
VASTAG ÜVEGEZÉSEL

SZOMSZÉDOS ÉPÜLET, SZENTKIRÁLYI UTCA 34 HRSZ: 36600

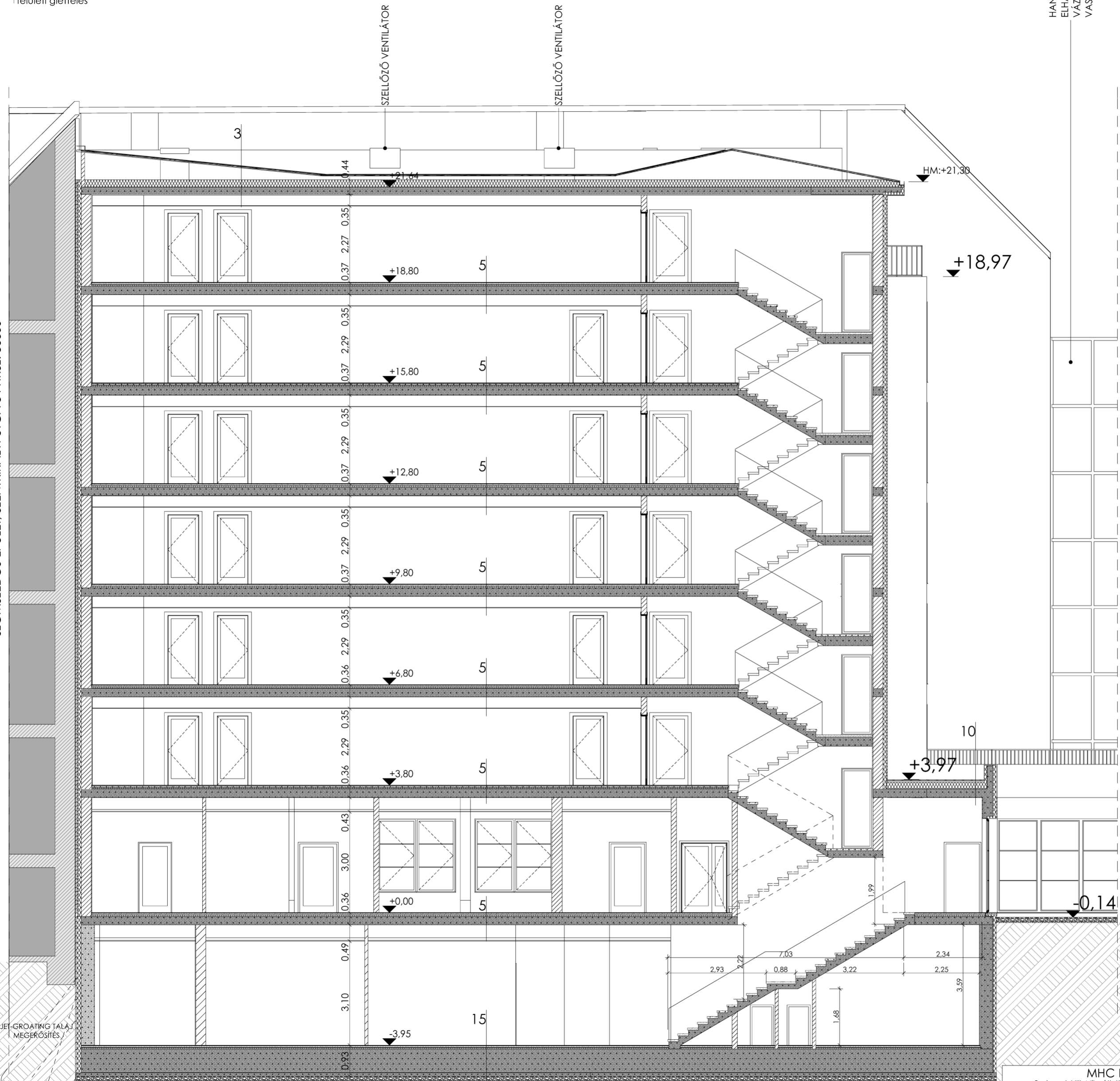

JET-GROATING TALAJ
MEGERŐSÍTÉS

MHC HOTEL Budapest, VIII. Mikszóth Kálmán tér 3 (hrsz.: 36601)		
MHC HOTEL COMPANY KFT. 1051 Budapest, József nádor tér 5-6 III.em.		
ÉPÍTÉSI ENGEDÉLYEZÉSI TERV	2018/02/22	ARCHIMÁNIA KFT
F-F METSZET	M=1:100	
SZMETANA KRISTÓF okl. építészmérnök É1 01 3078		
ARCHIMÁNIA KFT. 1025 Budapest, Zöldkert u. 7. T/Fax:+36 (1) 3361924 Mobil: +36 (30) 9445134		
		E-19



MHC HOTEL Budapest, VIII. Mikszáth Kálmán tér 3 (hrsz.: 36601)		
MHC HOTEL COMPANY KFT. 1051 Budapest, József nádor tér 5-6 III.em.		
ÉPÍTÉSI ENGEDÉLYEZÉSI TERV	2018/01/30	ARCHIMÁNIA KFT
MIKSZÁTH TÉRI LÁTVÁNY	M=1:100	
SZMETANA KRISTÓF okl. építészmérnök É1 01 3078		
ARCHIMÁNIA KFT. 1025 Budapest, Zöldkert u. 7. T/Fax: +36 (1) 3361924 Mobil: +36 (30) 9445134		E-20



MHC HOTEL Budapest, VIII. Mikszóth Kálmán tér 3 (hrsz.: 36601) MHC HOTEL COMPANY KFT. 1051 Budapest, József nádor tér 5-6 III.em.		 ARCHIMÁNIA KFT.
ÉPÍTÉSI ENGEDÉLYEZÉSI TERV	2018/01/30	
SZENTKIRÁLYI U. LÁTVÁNY		M=1:100
SZMETANA KRISTÓF okl. építészmérnök É1 01 3078 ARCHIMÁNIA KFT. 1025 Budapest, Zöldkert u. 7. T/Fax: +36 (1) 3361924 Mobil: +36 (30) 9445134		E-21



MHC HOTEL Budapest, VIII. Mikszáth Kálmán tér 3 (hrsz.: 36601)		
MHC HOTEL COMPANY KFT. 1051 Budapest, József nádor tér 5-6 III.em.		
ÉPÍTÉSI ENGEDÉLYEZÉSI TERV	2018/01/30	ARCHIMÁNIA KFT
SZENTKIRÁLYI U. LÁTVÁNY	M=1:100	
SZMETANA KRISTÓF okl. építész-mérnök É1 01 3078		E-22
ARCHIMÁNIA KFT. 1025 Budapest, Zöldkert u. 7. T/Fax: +36 (1) 3361924 Mobil: +36 (30) 9445134		

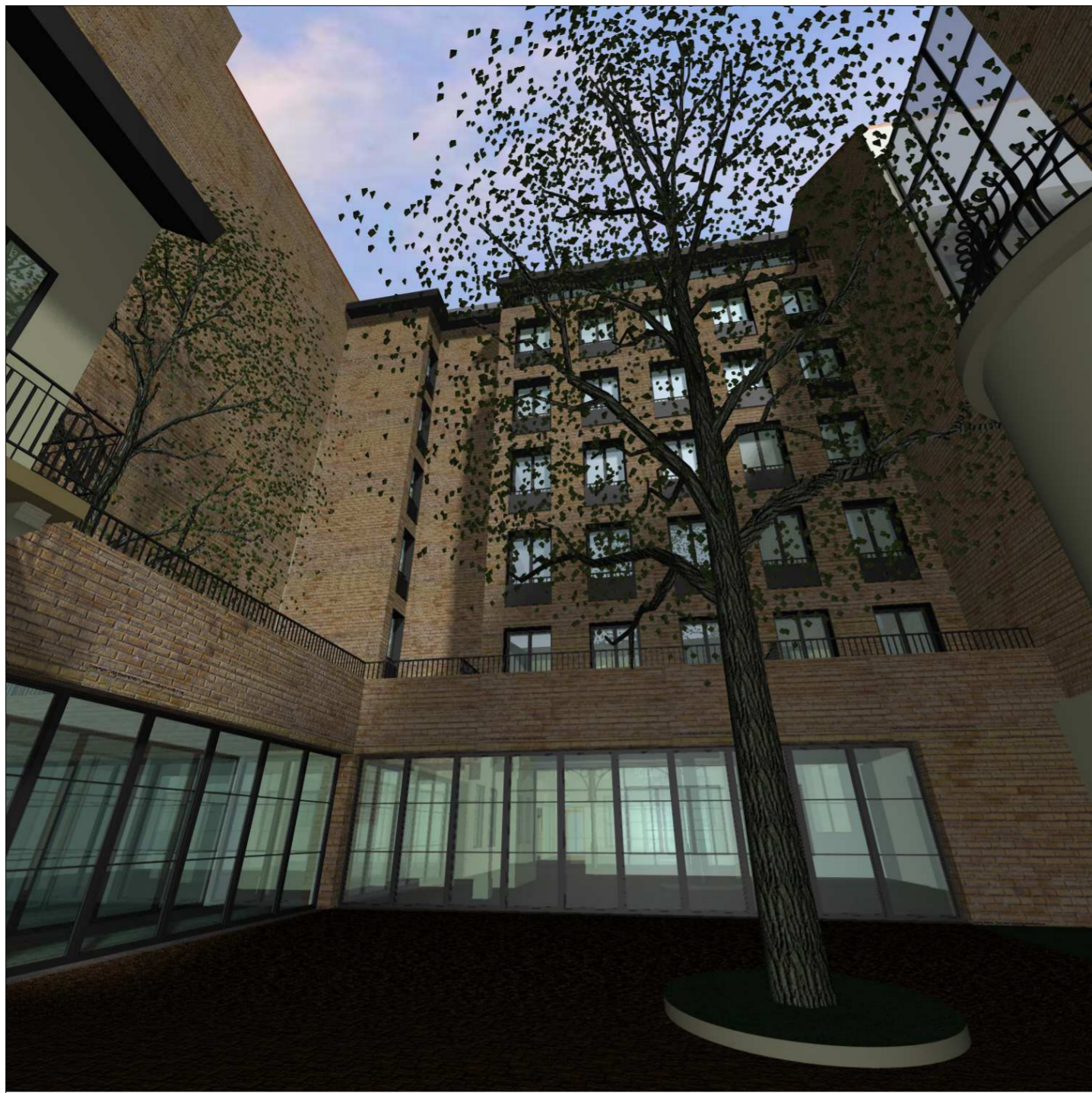

MHC HOTEL Budapest, VIII. Mikszóth Kálmán tér 3 (hrsz.: 36601)		
MHC HOTEL COMPANY KFT. 1051 Budapest, József nádor tér 5-6 III.em.		
ÉPÍTÉSI ENGEDÉLYEZÉSI TERV	2018/01/30	ARCHIMÁNIA KFT.
UDVAR LÁTVÁNY	M=1:100	
SZMETANA KRISTÓF okl. építészmérnök É1 01 3078		E-23
ARCHIMÁNIA KFT. 1025 Budapest, Zöldkert u. 7. T/Fax: +36 (1) 3361924 Mobil: +36 (30) 9445134		

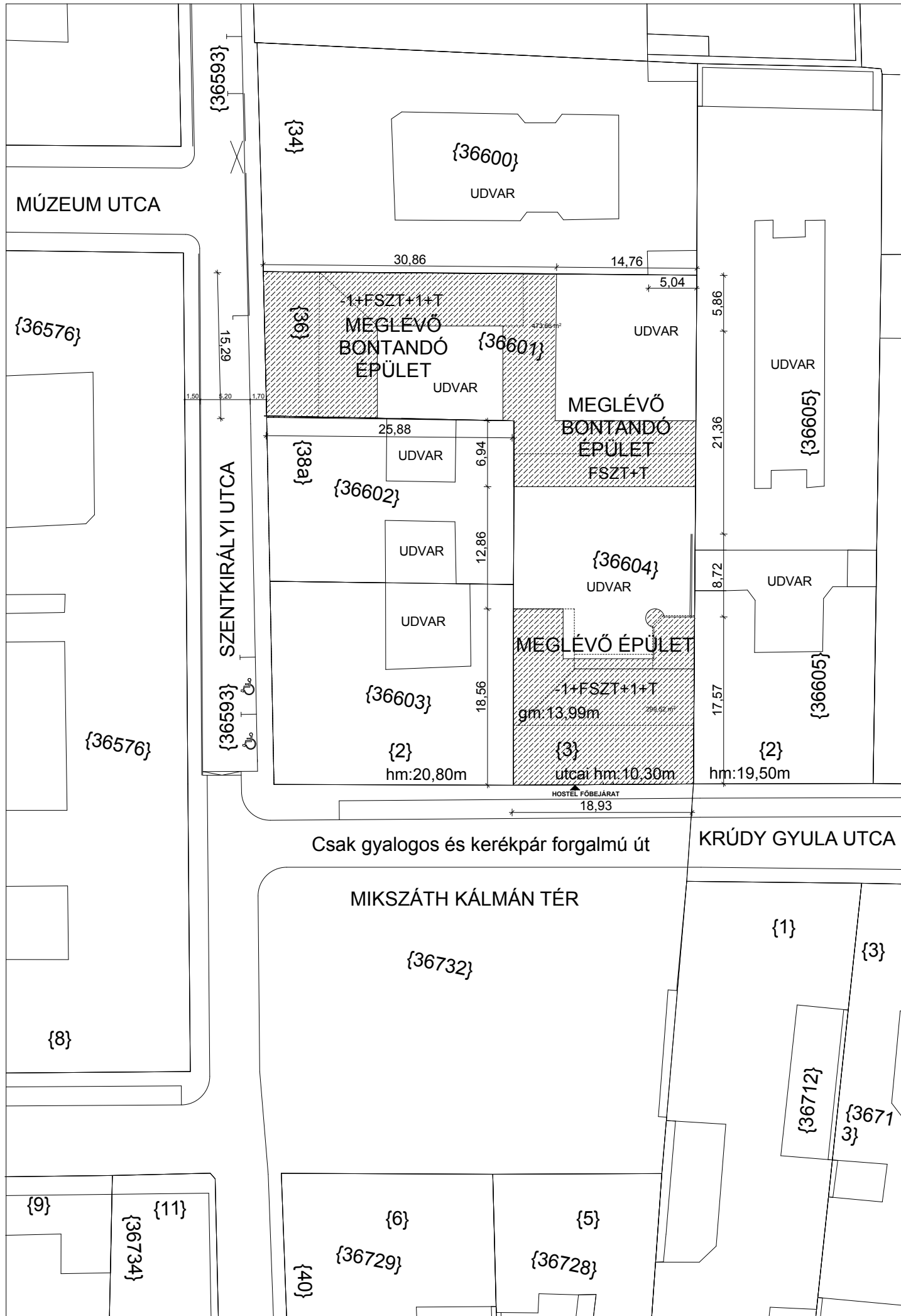

± 0,00 = 105,00 Bf

MHC HOTEL Budapest, VIII. Mikszáth Kálmán tér 3 (hrsz.: 36601)		
MHC HOTEL COMPANY KFT. 1051 Budapest, József nádor tér 5-6 III.em.		
ÉPÍTÉSI ENGEDÉLYEZÉSI TERV	2018/02/22	ARCHIMÁNIA KFT
MEGLÉVŐ ÁLLAPOT HELYSZÍNRAJZ	M=1:500	
SZMETANA KRISTÓF okl. építészmérnök É1 01 3078		F-00
ARCHIMÁNIA KFT. 1025 Budapest, Zöldkert u. 7. T/Fax:+36 (1) 3361924 Mobil: +36 (30) 9445134		











