

Víg u. 30  
Budapest, 1084  
47.492645, 19.074055

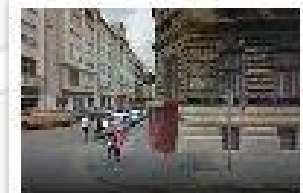

Víg u. 30  
Budapest, 1084  
47.492642, 19.074032

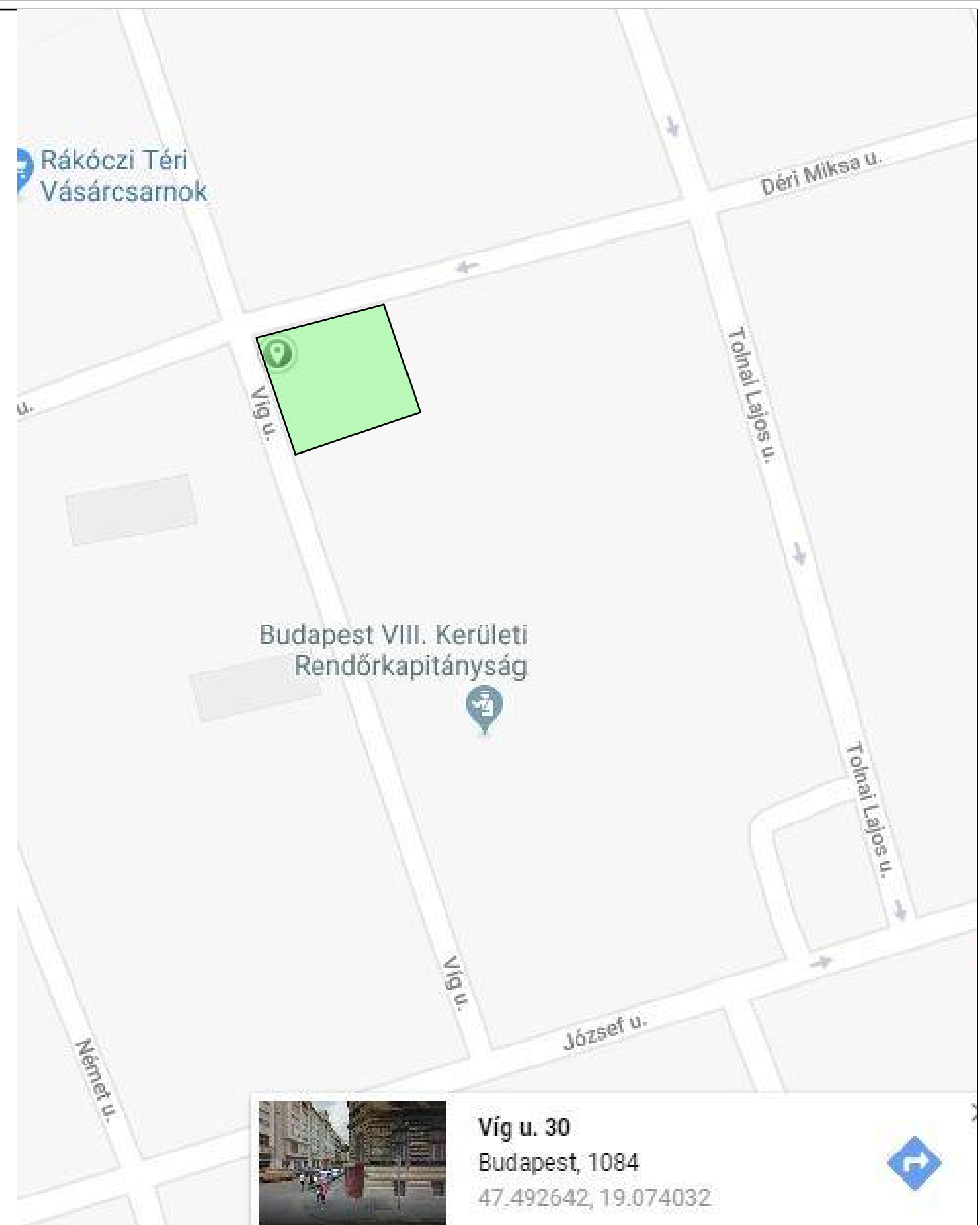

**HOMLOKZATI FELÚJÍTÁS**

**BEJELENTÉSI TERVDOKUMENTÁCIÓ**

<i>Archmodul Kft.</i> <small>ÉPÍTÉSZ TERVEZŐ ÉS KIVITELEZŐ KFT.</small>			Helyszín: 1084. Budapest, Vig utca 30. <span style="float: right;">hrsz: 34942</span> Építető: -, tel: - e-mail: -	Dátum: 2018. 11. 12. Lapméret: A3
Iroda: 1094., Budapest, Bokréta utca 19., V.em/6. Tel.: +36-30-591-43-49			WEB: www.archmodul.hu Tervlap neve:	Lépték: M = 1:1000 Tervlap száma:
Felelős tervező:	VÁRNAI BENCE	É 01 - 6300	<b>HELYSZÍNRAJZ</b>	
Munkatárs:	LASSÚ GÁBOR IMRE		<b>K-1</b>	



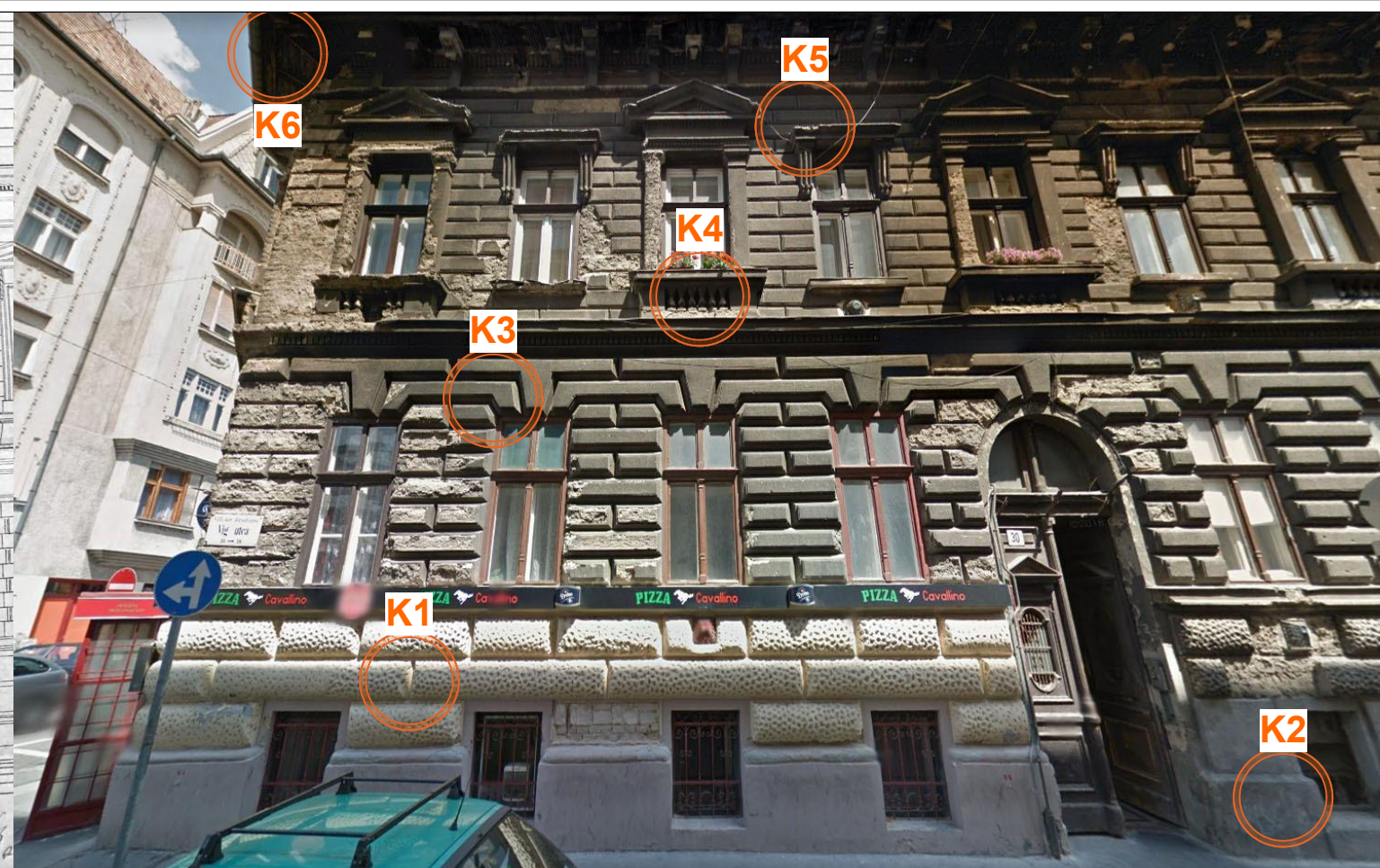
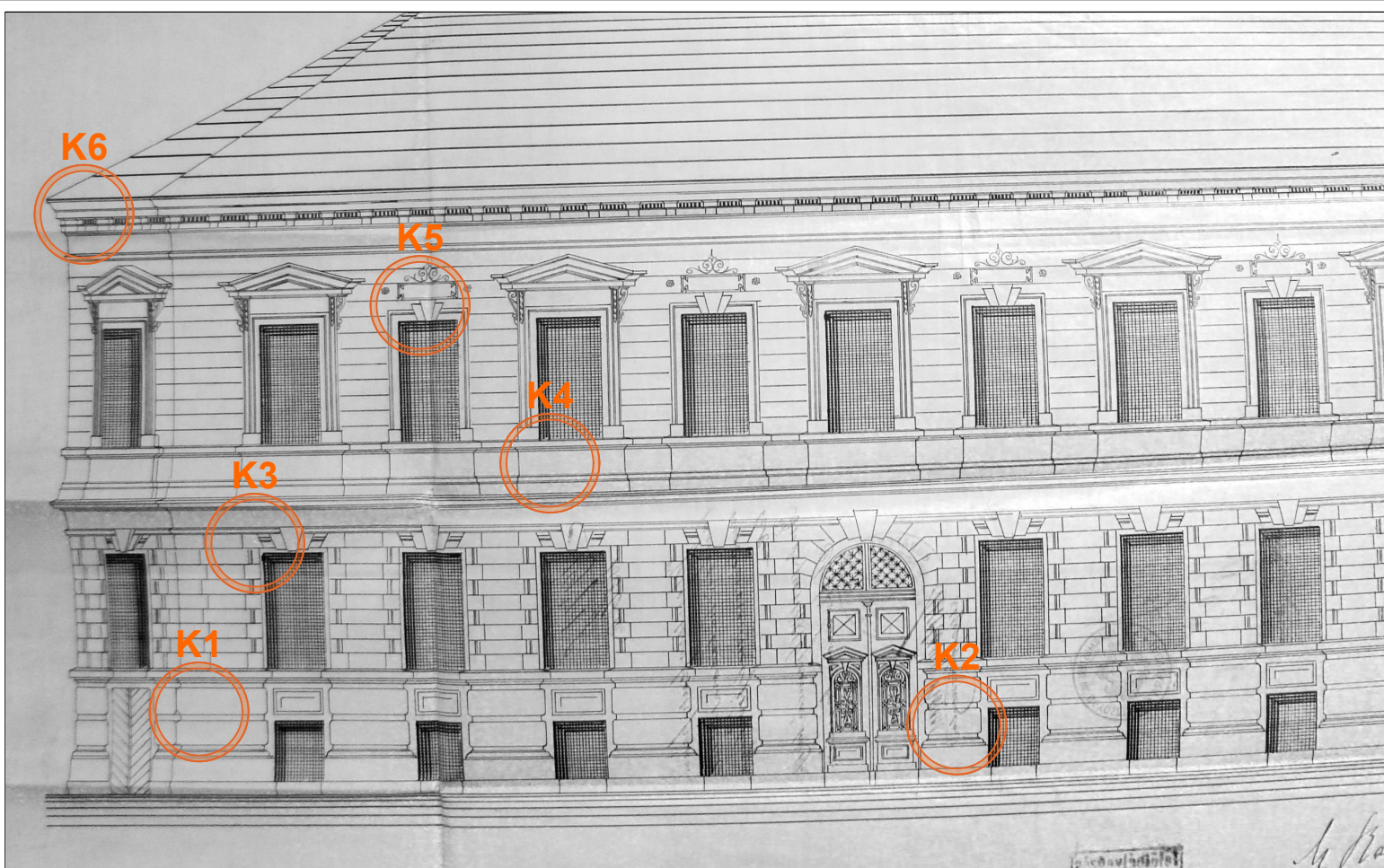

### Különbségek tervezett és meglévő homlokzatok között

- K1 eltérő vakolatstruktúra lábazat felett - eredeti tervekben levő 2 sor helyett 3, sima felület helyett pontozott mintájú
- K2 eltérő lábazati szakasz a Víg utcai oldalon - mind a tervezett és a többi meglévő kialakítástól eltérő magasságú, profilú lábazat
- K3 eltérő földszinti ablakok körüli vakolatstruktúra - a tervezettnél egyszerűbb minta
- K4 eltérő emeleti ablakok alatti, közötti vakolatstruktúra - a tervezettnél díszesebb, váltakozó kialakítás, eltérő párkánymagasságok
- K5 eltérő emeleti ablakok fölötti díszítő elemek, konzolok
- K6 tervezettnél nagyobb mértékben kinyúló ereszképzés, díszkonzolok

egyéb különbségek:

több helyen új ablakok, árnyékolók, klímaegységek, fali antenna, fali égéstermék elvezetők, üzletportálok a pincébe

Összességében a meglévő homlokzat másképp lett kiképezve, mint a tervekben szereplő. A meglévő homlokzat lesz visszaállítva, felújítva.

#### HOMLOKZATI FELÚJÍTÁS

<b>Archmodul Kft.</b> <small>ÉPÍTÉSZ TERVEZŐ ÉS KIVITELEZŐ KFT.</small>		Helyszín: 1084. Budapest, Víg utca 30. hrsz: 34942		Dátum: 2018. 11. 12.
		Építető: -, tel: - e-mail: -		Lapméret: A3
Iroda: 1094., Budapest, Bokréta utca 19., V.em/6. Tel.: +36-30-591-43-49		WEB: www.archmodul.hu	Tervlap neve:	
Felelős tervező:	VÁRNAI BENCE	É 01 - 6300	<b>Különbségek</b>	
Munkatárs:	LASSÚ GÁBOR IMRE			
			e-mail: info@archmodul.hu	Lépték: M = 1:125
				Tervlap száma: <b>K-2</b>





Déri Miksa utcai homlokzat

Sarokhomlokzat

 Sérült vakolat, homlokzati elem

 Teljesen hiányzó homlokzati elem

- |    |   |    |   |
|----|---|----|---|
| 1  | Vakolt lábázat, sima, halvány rózsaszín                                 | 5  | Gipszstukkó párkány, sima, sötétszürke  |
| 1* | Vakolt lábázat, csapott, középszürke                                    | 6  | Vakolat, téglaimitáció, sekély osztásokkal, sima, sötétszürke                     |
| 2  | Vakolt emelt lábázat, hengeres téglány osztás, pontozott, halvány sárga | 7  | Gipsz díszkonzol, sima, sötétszürke   |
| 2* | Vakolt emelt lábázat, hengeres téglány osztás, pontozott, sötétszürke   | 8  | Vakolat, sima, sötétszürke  |
| 3  | Vakolatból kialakított párkány, sötétszürke                             | 9  | Vakolatból kialakított ablakkeret, gipsz díszkonzollal, sima, sötétszürke         |
| 4  | Vakolat, téglaimitáció, mély osztásokkal, sima, sötétszürke             | 10 | Vakolatból kialakított ablakkeret, timpanonnal, gipszstukkóval, sima, sötétszürke |

Ablakok

Ab-01 - eredeti nyílászáró	33 db
Ab-01* - eredeti nyílászáró, kiegészítővel (árnyékoló, klíma)	4 db
Ab-02 - műa. nyílászáró, eredeti kerethez illesztve	2 db
Ab-03 - műa. nyílászáró, eltérő osztású	2 db
Ab-04 - pinceablak, üzlethez tartozik	13 db
Ab-04* - pinceablak, eredeti (cserélendő)	3 db

Ajtók

Aj-01 - bejárati kapu	1 db
Aj-02 - eredeti pincelejárát (felújítandó)	1 db
Aj-03 - üzletportál a pincehelyiségbe	2 db

Homlokzathibák

Víg utca - 34,5 m<sup>2</sup>  
 Déri Miksa utca - 47,5 m<sup>2</sup>  
 Sarokhomlokzat - 16,1 m<sup>2</sup>  
 Összesen - 98,1 m<sup>2</sup>  
**+15% - 112,8 m<sup>2</sup>**

HOMLOKZATI FELÚJÍTÁS

<i>Archmodul Kft.</i> <small>ÉPÍTÉSZ TERVEZŐ ÉS KIVITELEZŐ KFT.</small>		Helyszín: 1084. Budapest, Vig utca 30.		hrs: 34942	Dátum: 2018. 11. 12.
Iroda: 1094., Budapest, Bokréta utca 19., V.em/6. Tel.: +36-30-591-43-49		WEB: www.archmodul.hu		Lapméret: A3	
Felelős tervező:	VÁRNAI BENCE	É 01 - 6300	e-mail: info@archmodul.hu	Lépték: M = 1:100	
Munkatárs:	LASSÚ GÁBOR IMRE			Tervlap száma: <b>K-3</b>	
<b>Jelenlegi állapot Déri Miksa utca</b>					

BEJELENTÉSI TERVDOKUMENTÁCIÓ

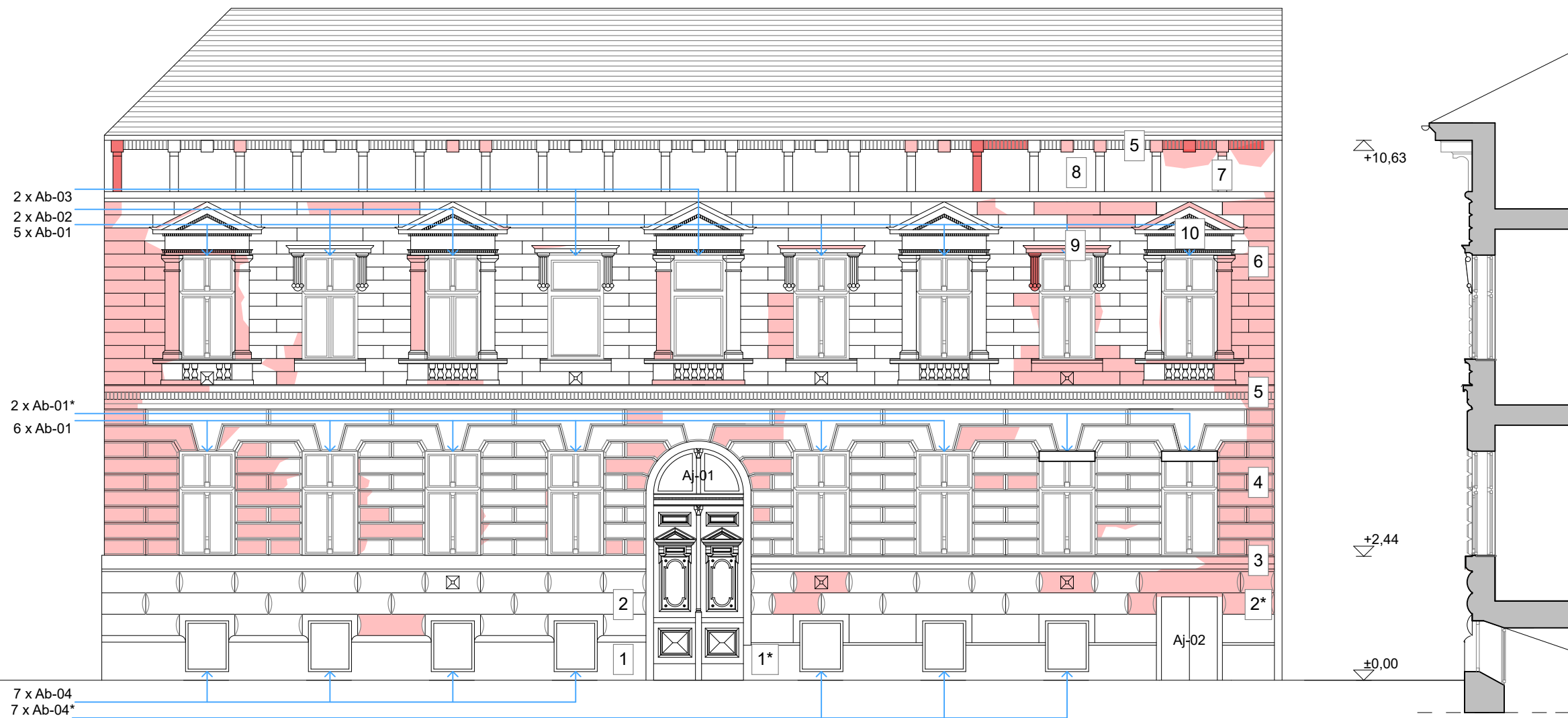

### Víg utcai homlokzat



Sérült vakolat, homlokzati elem



Teljesen hiányzó homlokzati elem

- |    |   |    |   |
|----|---|----|---|
| 1  | Vakolt lábazat, sima, halvány rózsaszín                                 | 5  | Gipszstukkó párkány, sima, sötétszürke  |
| 1* | Vakolt lábazat, csapott, közészürke                                     | 6  | Vakolat, téglaimitáció, sekély osztásokkal, sima, sötétszürke                     |
| 2  | Vakolt emelt lábazat, hengeres téglány osztás, pontozott, halvány sárga | 7  | Gipsz díszkonzol, sima, sötétszürke   |
| 2* | Vakolt emelt lábazat, hengeres téglány osztás, pontozott, sötétszürke   | 8  | Vakolat, sima, sötétszürke  |
| 3  | Vakolatból kialakított párkány, sötétszürke                             | 9  | Vakolatból kialakított ablakkeret, gipsz díszkonzollal, sima, sötétszürke         |
| 4  | Vakolat, téglaimitáció, mély osztásokkal, sima, sötétszürke             | 10 | Vakolatból kialakított ablakkeret, timpanonnal, gipszstukkóval, sima, sötétszürke |

#### Ablakok

Ab-01 - eredeti nyílászáró	33 db
Ab-01*- eredeti nyílászáró, kiegészítővel (árnyékoló, klíma)	4 db
Ab-02 - műa. nyílászáró, eredeti kerethez illesztve	2 db
Ab-03 - műa. nyílászáró, eltérő osztású	2 db
Ab-04 - pinceablak, üzlethez tartozik	13 db
Ab-04*- pinceablak, eredeti (cserélendő)	3 db

#### Ajtók

Aj-01 - bejárati kapu	1 db
Aj-02 - eredeti pincelejárát (felújítandó)	1 db
Aj-03 - üzletportál a pincehelyiségbe	2 db

#### Homlokzathibák

Víg utca - 34,5 m<sup>2</sup>  
 Déri Miksa utca - 47,5 m<sup>2</sup>  
 Sarokhomlokzat - 16,1 m<sup>2</sup>  
 Összesen - 98,1 m<sup>2</sup>  
**+15% - 112,8 m<sup>2</sup>**

#### HOMLOKZATI FELÚJÍTÁS

<b>Archmodul Kft.</b> <small>ÉPÍTÉSZ TERVEZŐ ÉS KIVITELEZŐ KFT.</small>		Helyszín: 1084. Budapest, Víg utca 30.		hrs: 34942	Dátum: 2018. 11. 12.
Iroda: 1094., Budapest, Bokréta utca 19., V.em/6. Tel.: +36-30-591-43-49		WEB: www.archmodul.hu		Lapméret: A3	
Felelős tervező:	VÁRNAI BENCE	É 01 - 6300	e-mail: info@archmodul.hu	Lépték: M = 1:100	
Munkatárs:	LASSÚ GÁBOR IMRE			Tervlap száma: <b>K-4</b>	
<b>Jelenlegi állapot Víg utca</b>					

#### BEJELENTÉSI TERVDOKUMENTÁCIÓ



# Földszint

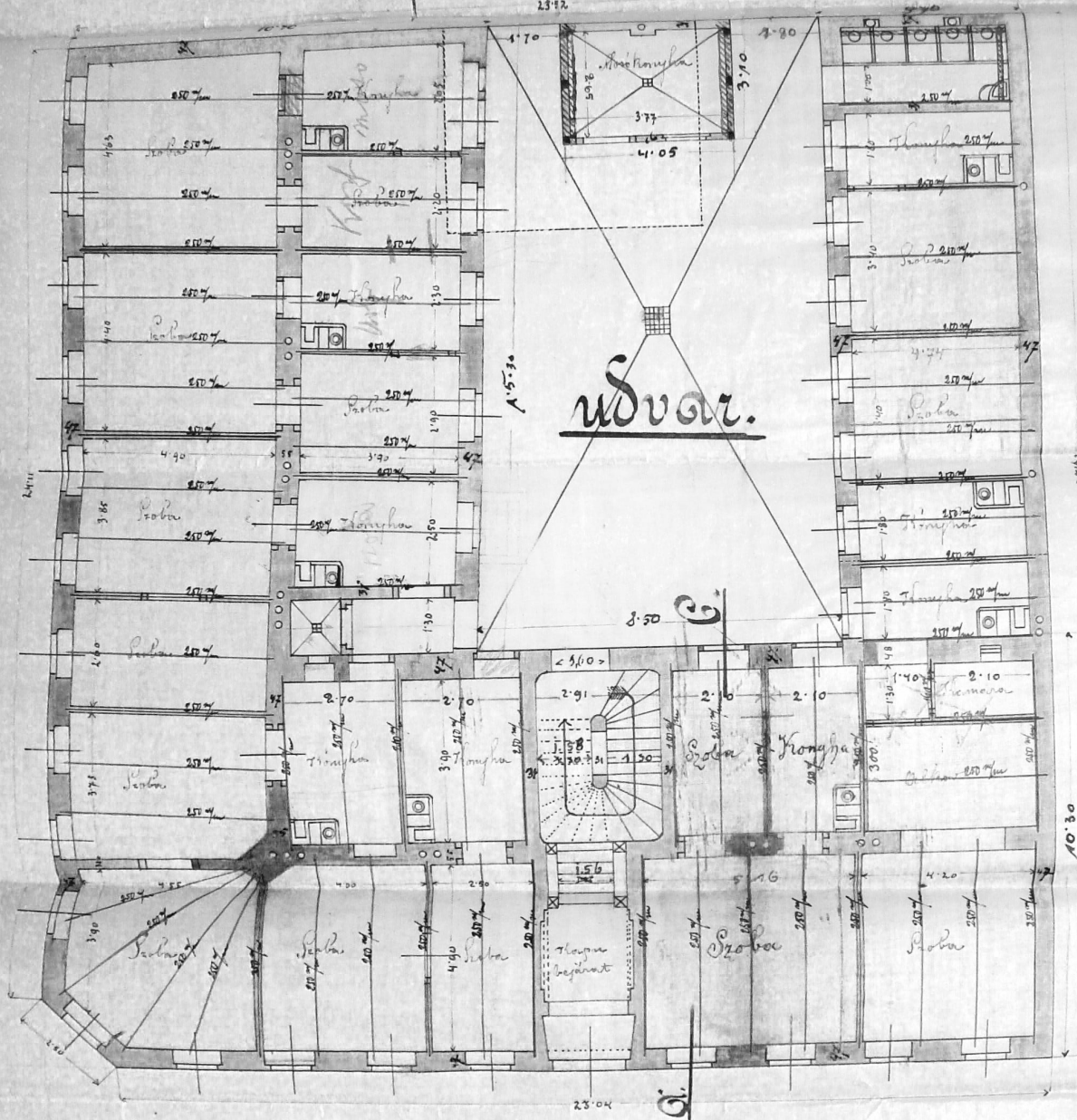

Földszinti alaprajz

# Homlokzat

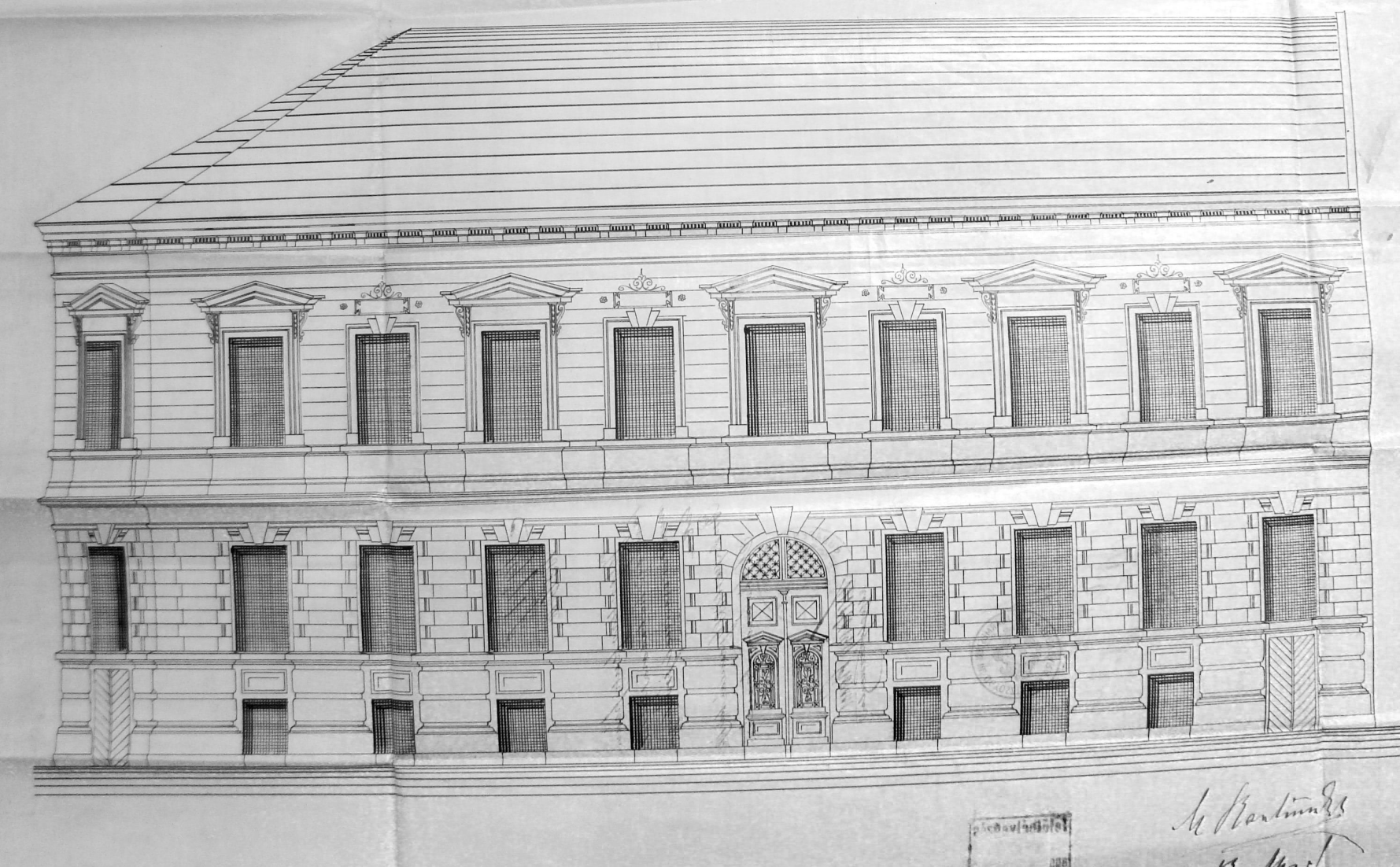

Víg utcai homlokzat

## HOMLOKZATI FELÚJÍTÁS

<p><i>Archmodul Kft.</i> ÉPÍTÉSZ TERVEZŐ ÉS KIVITELEZŐ KFT.</p>			Helyszín: 1084. Budapest, Vig utca 30.		hrsz: 34942	Dátum: 2018. 11. 09.
			Építető: -, tel: - e-mail: -		Lapméret: A3	
Iroda: 1094., Budapest, Bokréta utca 19., V.em/6. Tel.: +36-30-591-43-49			WEB: www.archmodul.hu		Tervlap neve:	
Felelős tervező:	VÁRNAI BENCE	É 01 - 6300	e-mail: info@archmodul.hu		Lépték: M = 1:450	
Munkatárs:	LASSÚ GÁBOR IMRE					

épület padlószintje: +0,00 = Bmf. -

## BEJELENTÉSI TERVDOKUMENTÁCIÓ

### Tervtári fotók 1







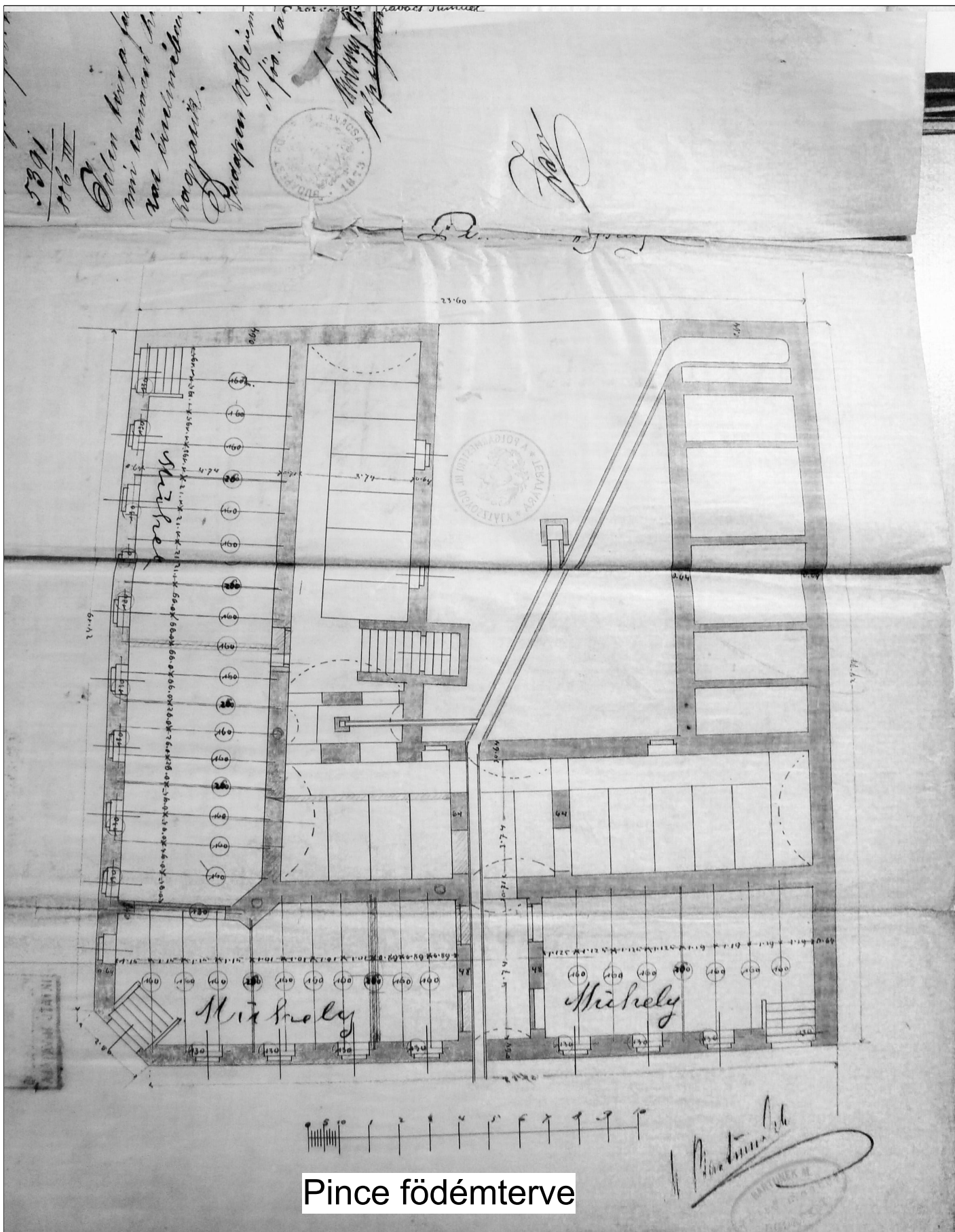

Pince földemterve

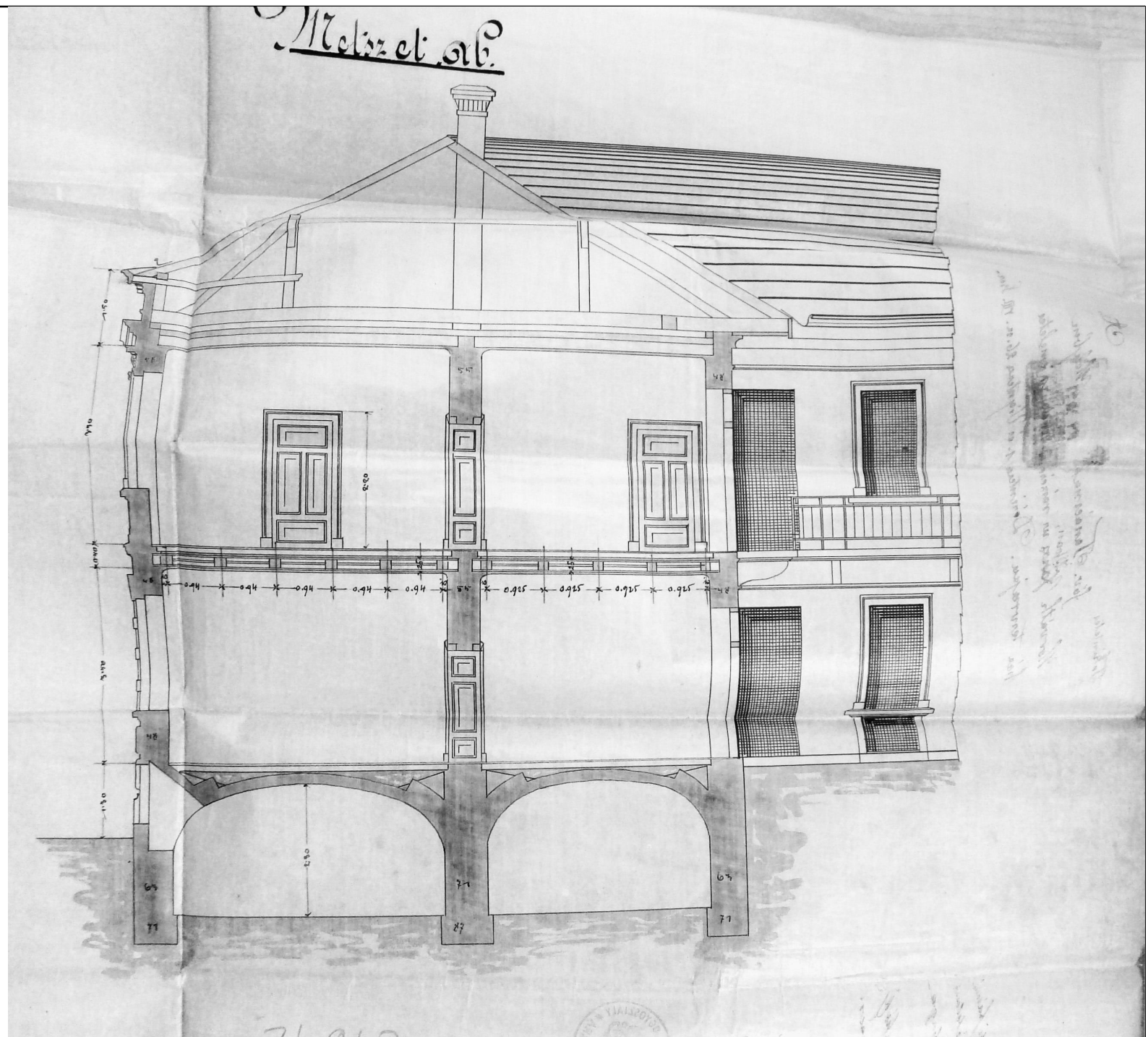

Keresztmetszet

HOMLOKZATI FELÚJÍTÁS

épület padlószintje: +0,00 = Bmf. -

BEJELENTÉSI TERVDOKUMENTÁCIÓ

<b>Archmodul Kft.</b> <small>ÉPÍTÉSZ TERVEZŐ ÉS KIVITELEZŐ KFT.</small>			Helyszín: 1084. Budapest, Vig utca 30.	hrs: 34942	Dátum: 2018. 11. 09.
			Építető: -, tel: - e-mail: -		Lapméret: A3
Iroda: 1094., Budapest, Bokréta utca 19., V.em/6. Tel.: +36-30-591-43-49		WEB: www.archmodul.hu	Tervlap neve:		Lépték: M = 1:450
Felelős tervező:	VÁRNAI BENCE	É 01 - 6300	<b>Tervtári fotók 3</b>		Tervlap száma:
Munkatárs:	LASSÚ GÁBOR IMRE				<b>F-3</b>





Déri Miksa utca



Utcasarak



Víg utca



Déri Miksa utca



Víg utca



Víg utca

épület padlószintje: +0,00 = Bmf: -

**HOMLOKZATI FELÚJÍTÁS**

**BEJELENTÉSI TERVDOKUMENTÁCIÓ**

<i>Archmodul Kft.</i> <small>ÉPÍTÉSZ TERVEZŐ ÉS KIVITELEZŐ KFT.</small>			Helyszín: 1084. Budapest, Víg utca 30.	hrs: 34942	Dátum: 2018. 11. 09.
Iroda: 1094., Budapest, Bokréta utca 19., V.em/6. Tel.: +36-30-591-43-49			Építető: -, tel: - e-mail: -		Lapméret: A3
Felelős tervező:	VÁRNAI BENCE	É 01 - 6300	WEB: www.archmodul.hu	<b>Felmérési fotók 1</b>	
Munkatárs:	LASSÚ GÁBOR IMRE		e-mail: info@archmodul.hu		
				Tervlap neve:	Tervlap száma: <b>F-4</b>





Pincelejárát - étterem



Pincelejárát - Víg utcáról



Lábazat - Víg utca



Bejárati kapu



Sérült díselemek - Víg utca



Sérült eresz - utcasarok

HOMLOKZATI FELÚJÍTÁS

<i>Archmodul Kft.</i> <small>ÉPÍTÉSZ TERVEZŐ ÉS KIVITELEZŐ KFT.</small>			Helyszín: 1084. Budapest, Víg utca 30.	hrsz: 34942	Dátum: 2018. 11. 09.
			Építető: -, tel: - e-mail: -		Lapméret: A3
Iroda: 1094., Budapest, Bokréta utca 19., V.em/6. Tel.: +36-30-591-43-49			WEB: www.archmodul.hu	Tervlap neve:	Lépték: M = 1:400
Felelős tervező:	VÁRNAI BENCE	É 01 - 6300	e-mail: info@archmodul.hu	<b>Felmérési fotók 2</b>	
Munkatárs:	LASSÚ GÁBOR IMRE			Tervlap száma: <b>F-5</b>	

épület padlószintje: +-0,00 = Bmf. -

BEJELENTÉSI TERVDOKUMENTÁCIÓ





Szomszéd épület - Vig utca



Szomszéd épület - Déri Miksa utca

épület padlósintje: +-0,00 = Bmf: -

**HOMLOKZATI FELÚJÍTÁS**

**BEJELENTÉSI TERVDOKUMENTÁCIÓ**

<i>Archmodul Kft.</i> <small>ÉPÍTÉSZ TERVEZŐ ÉS KIVITELEZŐ KFT.</small>		Helyszín: 1084. Budapest, Vig utca 30.	hrsz: 34942	Dátum: 2018. 11. 09.
		Építető: -, tel: - e-mail: -		Lapméret: A3
Iroda: 1094., Budapest, Bokréta utca 19., V.em/6. Tel.: +36-30-591-43-49		WEB: www.archmodul.hu	Tervlap neve:	
Felelős tervező:	VÁRNAI BENCE É 01 - 6300	e-mail: info@archmodul.hu	<b>Felmérési fotók 3</b>	
Munkatárs:	LASSÚ GÁBOR IMRE		Lépték: M = 1:350	Tervlap száma: <b>F-6</b>





1. változat "cappuccino" - javasolt színekombináció 1



2. változat "fagyalt"



3. változat "napsütés" - javasolt színekombináció 2



4. változat "hajnal"

HOMLOKZATI FELÚJÍTÁS

<i>Archmodul Kft.</i> <small>ÉPÍTÉSZ TERVEZŐ ÉS KIVITELEZŐ KFT.</small>		Helyszín: 1084. Budapest, Vig utca 30.	hrs: 34942	Dátum: 2018. 11. 12.
		Építető: -, tel: - e-mail: -		Lapméret: A2
Iroda: 1094., Budapest, Bokréta utca 19., V em/6.	Tel.: +36-30-591-43-49	WEB: www.archmodul.hu	Tervlap neve:	Lépték: M = 1:100
Felelős tervező: VÁRNAI BENCE	É 01 - 6300	e-mail: info@archmodul.hu	<b>SZÍNTERV ÖSSZEHASONLÍTÁS 1</b>	
Munkatárs: LASSU GÁBOR IMRE				Tervlap száma: <b>K-5</b>



5. változat "égbolt"



6. változat "menta"

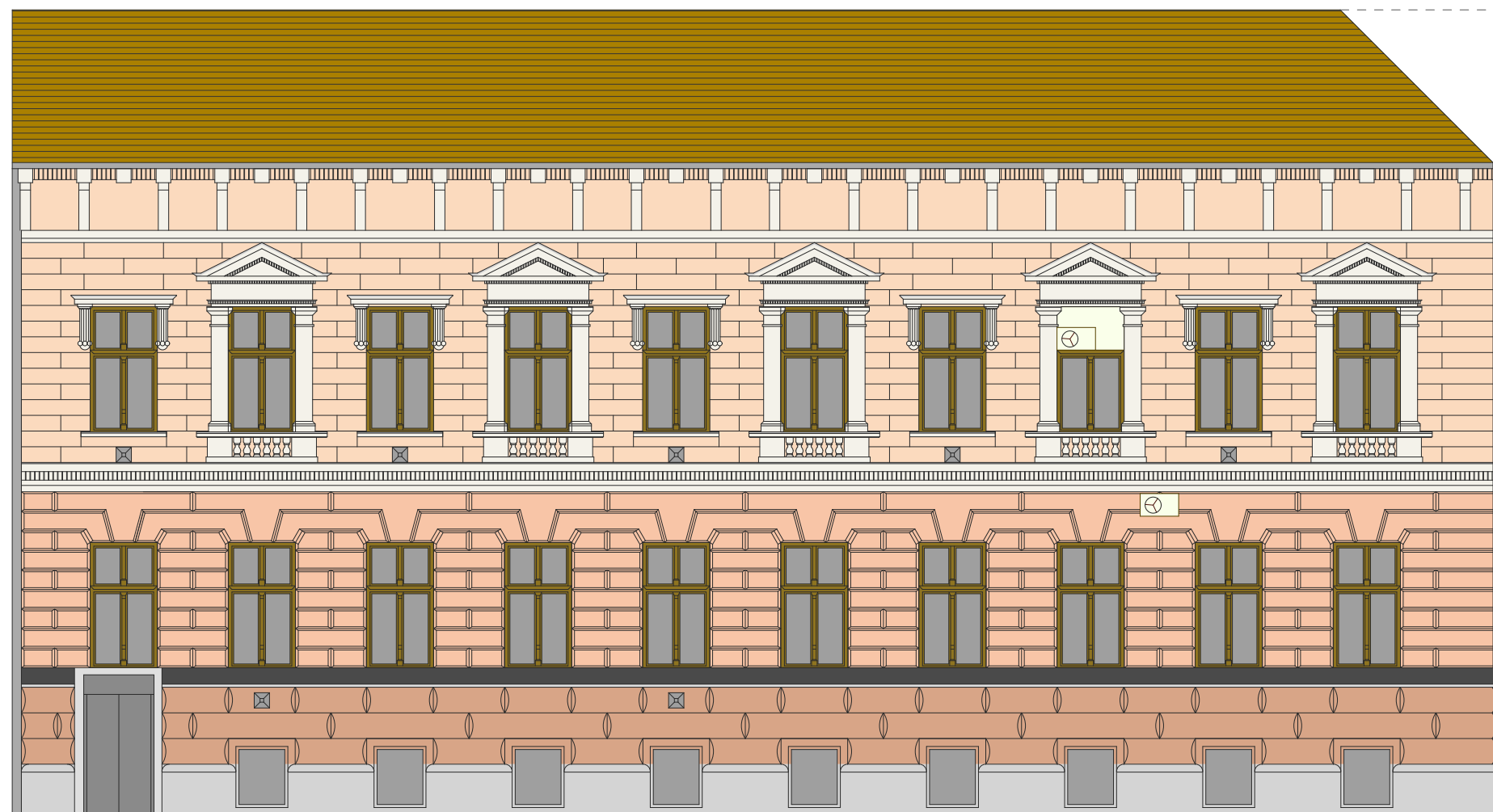

7. változat "lazac"



8. változat "tiramisu"

HOMLOKZATI FELÚJÍTÁS

<i>Archmodul Kft.</i> <small>ÉPÍTÉSZ TERVEZŐ ÉS KIVITELEZŐ KFT.</small>		Helyszín: 1084. Budapest, Vig utca 30.	hrs: 34942	Dátum: 2018. 11. 12.
		Építető: -, tel: - e-mail: -		Lapméret: A2
Iroda: 1094., Budapest, Bokréta utca 19., V em/6.	Tel.: +36-30-591-43-49	WEB: www.archmodul.hu	Tervlap neve:	Lépték: M = 1:100
Felelős tervező: VÁRNAI BENCE	É 01 - 6300	e-mail: info@archmodul.hu	<b>SZÍNTERV</b> <b>ÖSSZEHASONLÍTÁS 2</b>	
Munkatárs: LASSU GÁBOR IMRE			Tervlap száma: <b>K-6</b>	



# "Cappuccino" - javasolt színekombináció 1



- |   |  |              |              |
|---|--|--------------|--------------|
| 1 | Vakolt lábazat, sima                                     | középszürke  | PANTONE CG4  |
| 2 | Vakolt emelt lábazat, hengeres téglány osztás, pontozott | világossárga | PANTONE 712  |
| 3 | Vakolatból kialakított párkány                           | középbarna   | PANTONE 4515 |
| 4 | Vakolat, téglaimitáció, mély osztásokkal, sima           | világosbarna | PANTONE 467  |
| 5 | Gipszstukkó párkány, sima                                | középbarna   | PANTONE 4515 |
| 6 | Vakolat, téglaimitáció, sekély osztásokkal, sima         | világosbarna | PANTONE 467  |
| 7 | Gipsz díszkonzol, sima                                   | középbarna   | PANTONE 4515 |
| 8 | Vakolat, sima (eresz alsó síkja is)                      | világosbarna | PANTONE 467  |

- |    |  |                |              |
|----|--|----------------|--------------|
| 9  | Vakolatból kialakított ablakkeret, gipsz díszkonzollal, sima         | középbarna     | PANTONE 4515 |
| 10 | Vakolatból kialakított ablakkeret, timpanonnal, gipszstukkóval, sima | középbarna     | PANTONE 4515 |
| 11 | Natúr VMZinc bádогоzás   | metálszürke    | PANTONE CG3  |
| 12 | Meglévő külső ablakkeret, kapu, festett                              | mogyorósbarna  | PANTONE 4495 |
| 13 | Földszinti nyíláskeret, vakolat, sima                                | középbarna     | PANTONE 4515 |
| 14 | Pinceablak, védőrács   | antracitszürke | PANTONE CG10 |
| 15 | Meglévő műanyag nyílászáró, festett                                  | mogyorósbarna  | PANTONE 4495 |
| 16 | Lábazati műkö fedőelem   | középszürke    | PANTONE CG4  |

# "Napsütés" - javasolt színekombináció 2



- |   |  |                    |              |
|---|--|--------------------|--------------|
| 1 | Vakolt lábazat, sima                                     | szürkés okker      | PANTONE 117  |
| 2 | Vakolt emelt lábazat, hengeres téglány osztás, pontozott | okker              | PANTONE 142  |
| 3 | Vakolatból kialakított párkány                           | krémfehér          | PANTONE 600  |
| 4 | Vakolat, téglaimitáció, mély osztásokkal, sima           | világos okker      | PANTONE 1225 |
| 5 | Gipszstukkó párkány, sima                                | krémfehér          | PANTONE 600  |
| 6 | Vakolat, téglaimitáció, sekély osztásokkal, sima         | világos cinkszárga | PANTONE 134  |
| 7 | Gipsz díszkonzol, sima                                   | krémfehér          | PANTONE 600  |

- |    |  |                    |              |
|----|--|--------------------|--------------|
| 8  | Vakolat, sima (eresz alsó síkja is)                                  | világos cinkszárga | PANTONE 134  |
| 9  | Vakolatból kialakított ablakkeret, gipsz díszkonzollal, sima         | krémfehér          | PANTONE 600  |
| 10 | Vakolatból kialakított ablakkeret, timpanonnal, gipszstukkóval, sima | krémfehér          | PANTONE 600  |
| 11 | Natúr VMZinc bádогоzás   | metálszürke        | PANTONE CG3  |
| 12 | Meglévő külső ablakkeret, kapu, festett*                             | mogyorósbarna      | PANTONE 4495 |
| 13 | Pinceablak   | antracitszürke     | PANTONE CG10 |
| 14 | Meglévő műanyag nyílászáró   | mogyorósbarna      | PANTONE 4495 |
| 15 | Lábazati műkö fedőelem   | szürkés okker      | PANTONE 117  |

\*A homlokzati nyílászáróknál javasolt a fehér műanyag nyílászárókat is lefesteni a faanyaguk színére.

## HOMLOKZATI FELÚJÍTÁS

<b>Archmodul Kft.</b> <small>ÉPÍTÉSZ TERVEZŐ ÉS KIVITELEZŐ KFT.</small>		Helyszín: 1084. Budapest, Vig utca 30. hrsz: 34942		Dátum: 2018. 11. 12.
Iroda: 1094., Budapest, Bokréta utca 19., V.em/6. Tel.: +36-30-591-43-49		WEB: www.archmodul.hu		Lapméret: A2
Felelős tervező: VÁRNAI BENCE	É 01 - 6300	e-mail: info@archmodul.hu	Lépték: M = 1:100	
Munkatárs: LASSU GÁBOR IMRE			Tervlap száma: <b>K-7</b>	

## BEJELENTÉSI TERVDOKUMENTÁCIÓ

**SZÍNTERV 1**

# "Hajnal"



# "Fagylat"



## HOMLOKZATI FELÚJÍTÁS

<i>Archmodul Kft.</i> <small>ÉPÍTÉSZ TERVEZŐ ÉS KIVITELEZŐ KFT.</small>		Helyszín: 1084. Budapest, Vig utca 30.	hrs: 34942	Dátum: 2018. 11. 12.
		Építető: -, tel: - e-mail: -		Lapméret: A2
Iroda: 1094., Budapest, Bokréta utca 19., V em/6.	Tel.: +36-30-591-43-49	WEB: www.archmodul.hu	Tervlap neve:	Lépték: M = 1:100
Felelős tervező: VÁRNAI BENCE	É 01 - 6300	e-mail: info@archmodul.hu	<b>SZÍNTERV 2</b>	
Munkatárs: LASSU GÁBOR IMRE				Tervlap száma: <b>K-8</b>



# "Égbolt"



# "Menta"



## HOMLOKZATI FELÚJÍTÁS

<i>Archmodul Kft.</i> <small>ÉPÍTÉSZ TERVEZŐ ÉS KIVITELEZŐ KFT.</small>		Helyszín: 1084. Budapest, Vig utca 30.	hrs: 34942	Dátum: 2018. 11. 12.
		Építető: -, tel: - e-mail: -		Lapméret: A2
Iroda: 1094., Budapest, Bokréta utca 19., V em/6.	Tel.: +36-30-591-43-49	WEB: www.archmodul.hu	Tervlap neve:	Lépték: M = 1:100
Felelős tervező: VÁRNAI BENCE	É 01 - 6300	e-mail: info@archmodul.hu	<b>SZÍNTERV 3</b>	
Munkatárs: LASSU GÁBOR IMRE			Tervlap száma: <b>K-9</b>	



"Lazac"



"Tiramisu"



HOMLOKZATI FELÚJÍTÁS

<i>Archmodul Kft.</i> <small>ÉPÍTÉSZ TERVEZŐ ÉS KIVITELEZŐ KFT.</small>		Helyszín: 1084. Budapest, Vig utca 30.	hrs: 34942	Dátum: 2018. 11. 12.
		Építető: -, tel: - e-mail: -		Lapméret: A2
Iroda: 1094., Budapest, Bokréta utca 19., V em/6.	Tel.: +36-30-591-43-49	WEB: www.archmodul.hu	Tervlap neve:	Lépték: M = 1:100
Felelős tervező: VÁRNAI BENCE	É 01 - 6300	e-mail: info@archmodul.hu	<b>SZÍNTERV 4</b>	
Munkatárs: LASSU GÁBOR IMRE			<b>K-10</b>	



## Ajánlott homlokzati rendszer a felújításhoz:

csekély falnedvesedés és sókivirágzás esetén  
(általános homlokzati hely)

BAUMIT Sanova N felújító rendszer:

- SanovaVorspritzer cemetfröcskölés előkészítés
- SanovaPutz S külső vakolat
- RenovierSpachtel W simítóréteg
- PremiumPrimer vagy UniPrimer alapozó
- SanovaPrimer + SanovaColor befejező réteg

erős nedvesedés és sókivirágzás esetén  
(lábazat mentén)

SanovaPutz S helyett Sanova EinlagenTrassputz használata javasolt.

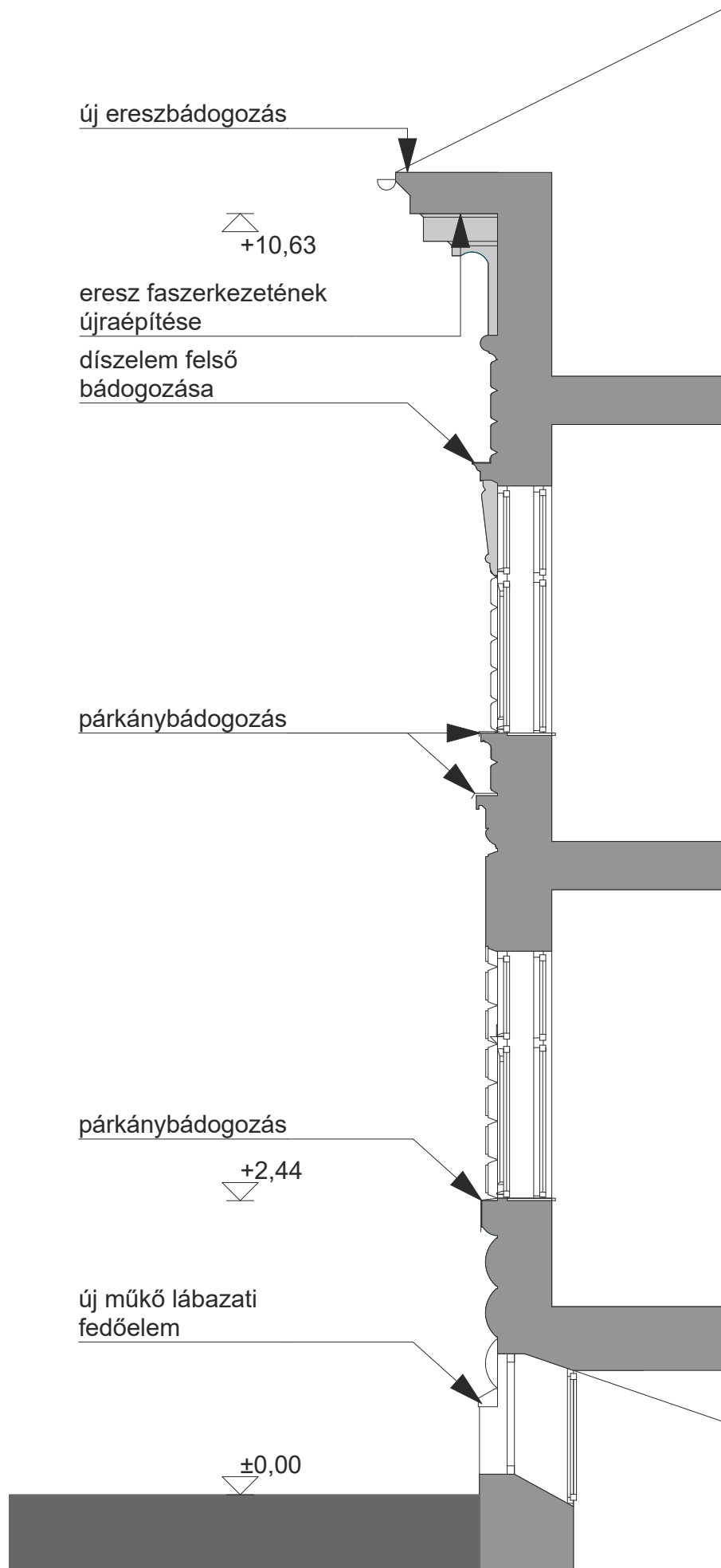

Javasolt a meglévő vakolt lábazat felső, részben sérült, egyenetlen peremét leverni és a helyére új, színben egyező műkö elemeket készíteni

M=1:5 részlet

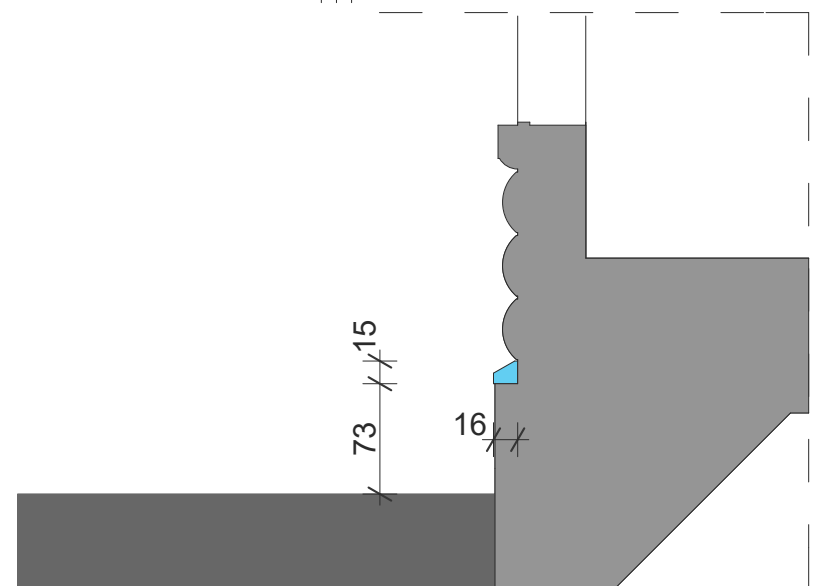
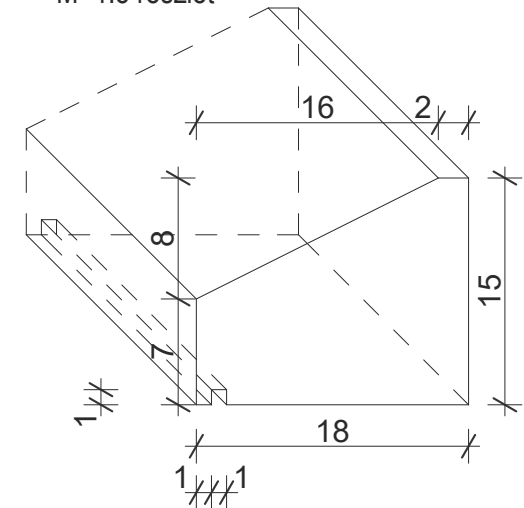

### HOMLOKZATI FELÚJÍTÁS

### BEJELENTÉSI TERVDOKUMENTÁCIÓ

<p style="text-align: center;"><i>Archmodul Kft.</i></p> <p style="text-align: center;"><small>ÉPÍTÉSZ TERVEZŐ ÉS KIVITELEZŐ KFT.</small></p>			Helyszín: 1084. Budapest, Vig utca 30. <span style="float: right;">hrs: 34942</span>		Dátum: 2018. 11. 12.
			Építető: -, tel: - e-mail: -		Lapméret: A3
Iroda: 1094., Budapest, Bokréta utca 19., V.em/6. <span style="float: right;">Tel.: +36-30-591-43-49</span>		WEB: www.archmodul.hu	Tervlap neve:		Lépték: M = 1:50
Felelős tervező:	VÁRNAI BENCE	É 01 - 6300	e-mail: info@archmodul.hu		Tervlap száma:
Munkatárs:	LASSÚ GÁBOR IMRE		<b>Falmetszet</b>		<b>K-11</b>



Ab-01

Tartósan rugalmas kitöltés  
ablak tokszerkezetéhez

0,7 mm VMZinc bádogozás

1 cm OSB lemez a  
párkányhoz rögzítve

+2,44

3°

Meglévő reklámfelület  
A reklámfelületek ideiglenes  
leszerelése és a munkák utáni  
visszaszerelése szükséges

BAUMIT Sanova N  
felújító vakolatrendszer

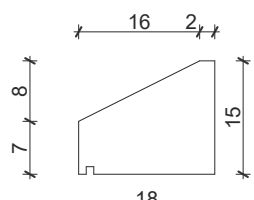

Műkö lábazati elem

Ab-04

végigmenő lábazati műkö fedőelem

+0,73

3

újraépített lábazati  
résznél szellőzőcsöves  
kialakítás d=5 mm

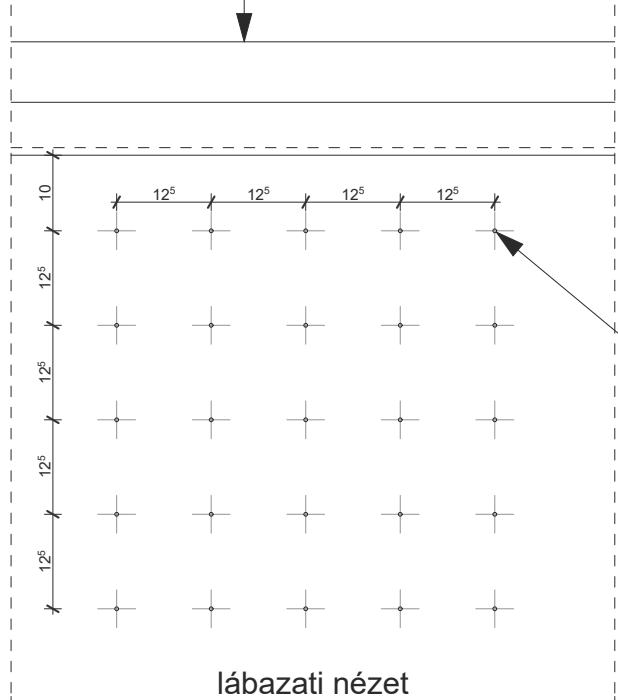

lábazati nézet

±0,00

A méretek a helyszínen ellenőrizendők!

HOMLOKZATI FELÚJÍTÁS

BEJELENTÉSI TERVDOKUMENTÁCIÓ

<i>Archmodul Kft.</i> <small>ÉPÍTÉSZ TERVEZŐ ÉS KIVITELEZŐ KFT.</small>			Helyszín: 1084. Budapest, Vig utca 30.	hrs: 34942	Dátum: 2018. 11. 12.
			Építető: -, tel: - e-mail: -	Lapméret: A3	
Iroda: 1094., Budapest, Bokréta utca 19., V.em/6.		Tel.: +36-30-591-43-49	WEB: www.archmodul.hu	Tervlap neve:	
Felelős tervező:	VÁRNAI BENCE	É 01 - 6300	e-mail: info@archmodul.hu	<b>LÁBAZAT</b>	
Munkatárs:	LASSÚ GÁBOR IMRE				
				Lépték: M = 1:10	Tervlap száma: <b>R-1</b>

Megj.: OSB párkányhoz rögzítése  
HILTI vagy FISCHER  
dübelekkel és csavarokkal



Ab-01

Tartósan rugalmas kitöltés  
ablak tokszerkezetéhez

0,7 mm VMZinc bádogozás

1 cm OSB lemez a  
párkányhoz rögzítve

3°

0,7 mm VMZinc bádogozás

1 cm OSB lemez a  
párkányhoz rögzítve

3°

BAUMIT Sanova N  
felújító vakolatrendszer

Ab-01



A méretek a helyszínen ellenőrizendők!

HOMLOKZATI FELÚJÍTÁS

BEJELENTÉSI TERVDOKUMENTÁCIÓ

<i>Archmodul Kft.</i> <small>ÉPÍTÉSZ TERVEZŐ ÉS KIVITELEZŐ KFT.</small>		Helyszín: 1084. Budapest, Vig utca 30.	hrsz: 34942	Dátum: 2018. 11. 12.
Iroda: 1094., Budapest, Bokréta utca 19., V.em/6. Tel.: +36-30-591-43-49		Építető: -, tel: - e-mail: -	WEB: www.archmodul.hu	Lapméret: A3
Felelős tervező: VÁRNAI BENCE	É 01 - 6300	Tervlap neve: <b>FÖLDSZINTI FÖDÉM</b>		Lépték: M = 1:10
Munkatárs: LASSÚ GÁBOR IMRE		e-mail: info@archmodul.hu		Tervlap száma: <b>R-2</b>

Megj.: OSB párkányhoz rögzítése  
HILTI vagy FISCHER  
dübelekkel és csavarokkal



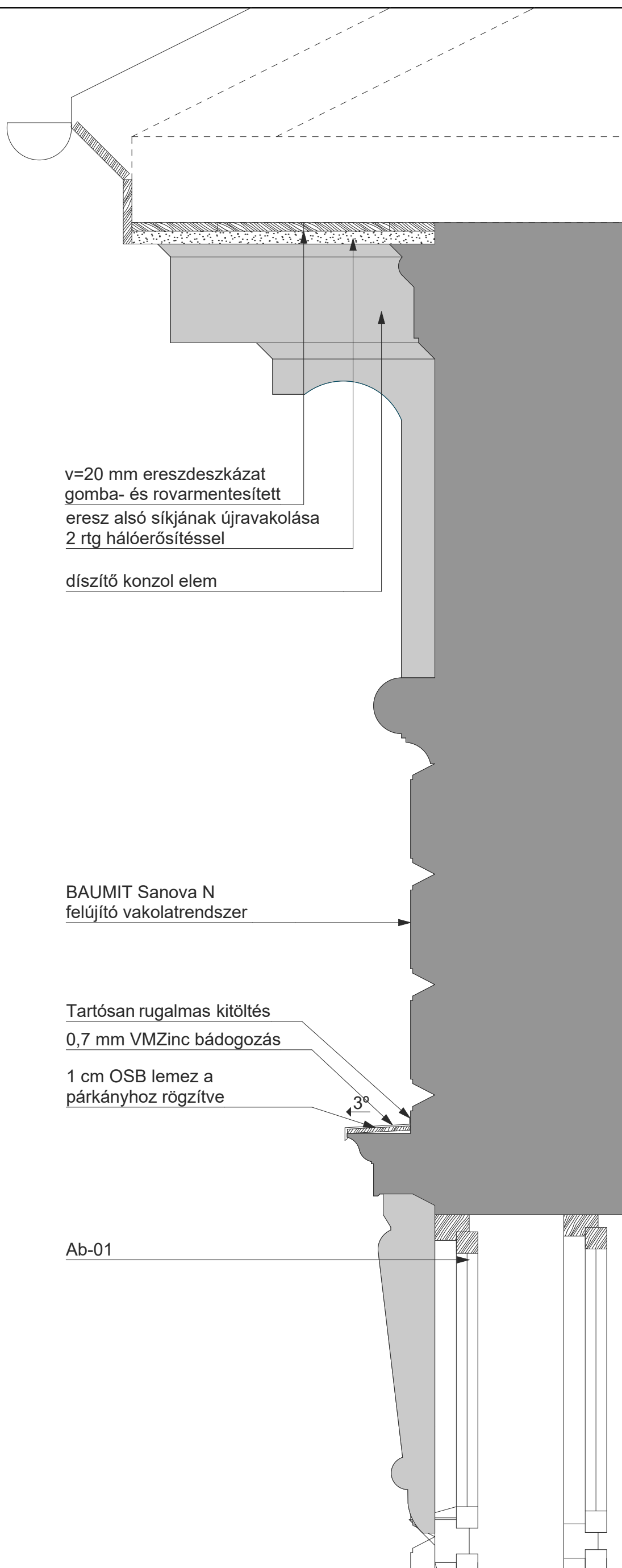

v=20 mm ereszdeszkázat  
gomba- és rovarmentesített  
eresz alsó síkjának újravakolása  
2 rtg hálóerősítéssel

díszítő konzol elem

BAUMIT Sanova N  
felújító vakolatrendszer

Tartósan rugalmas kitöltés  
0,7 mm VMZinc bádogozás

1 cm OSB lemez a  
párkányhoz rögzítve

3°

Ab-01

A méretek a helyszínen ellenőrizendők!

HOMLOKZATI FELÚJÍTÁS

BEJELENTÉSI TERVDOKUMENTÁCIÓ

<i>Archmodul Kft.</i> <small>ÉPÍTÉSZ TERVEZŐ ÉS KIVITELEZŐ KFT.</small>			Helyszín: 1084. Budapest, Vig utca 30.	hrsz: 34942	Dátum: 2018. 11. 12.
			Építető: -, tel: - e-mail: -	Lapméret: A3	
Iroda: 1094., Budapest, Bokréta utca 19., V.em/6.		Tel.: +36-30-591-43-49	WEB: www.archmodul.hu	Tervlap neve:	
Felelős tervező:	VÁRNAI BENCE	É 01 - 6300	e-mail: info@archmodul.hu	<b>ERESZ</b>	
Munkatárs:	LASSÚ GÁBOR IMRE			Lépték: M = 1:10	Tervlap száma: <b>R-3</b>

Megj.: OSB párkányhoz rögzítése  
HILTI vagy FISCHER  
dübelekkel és csavarokkal



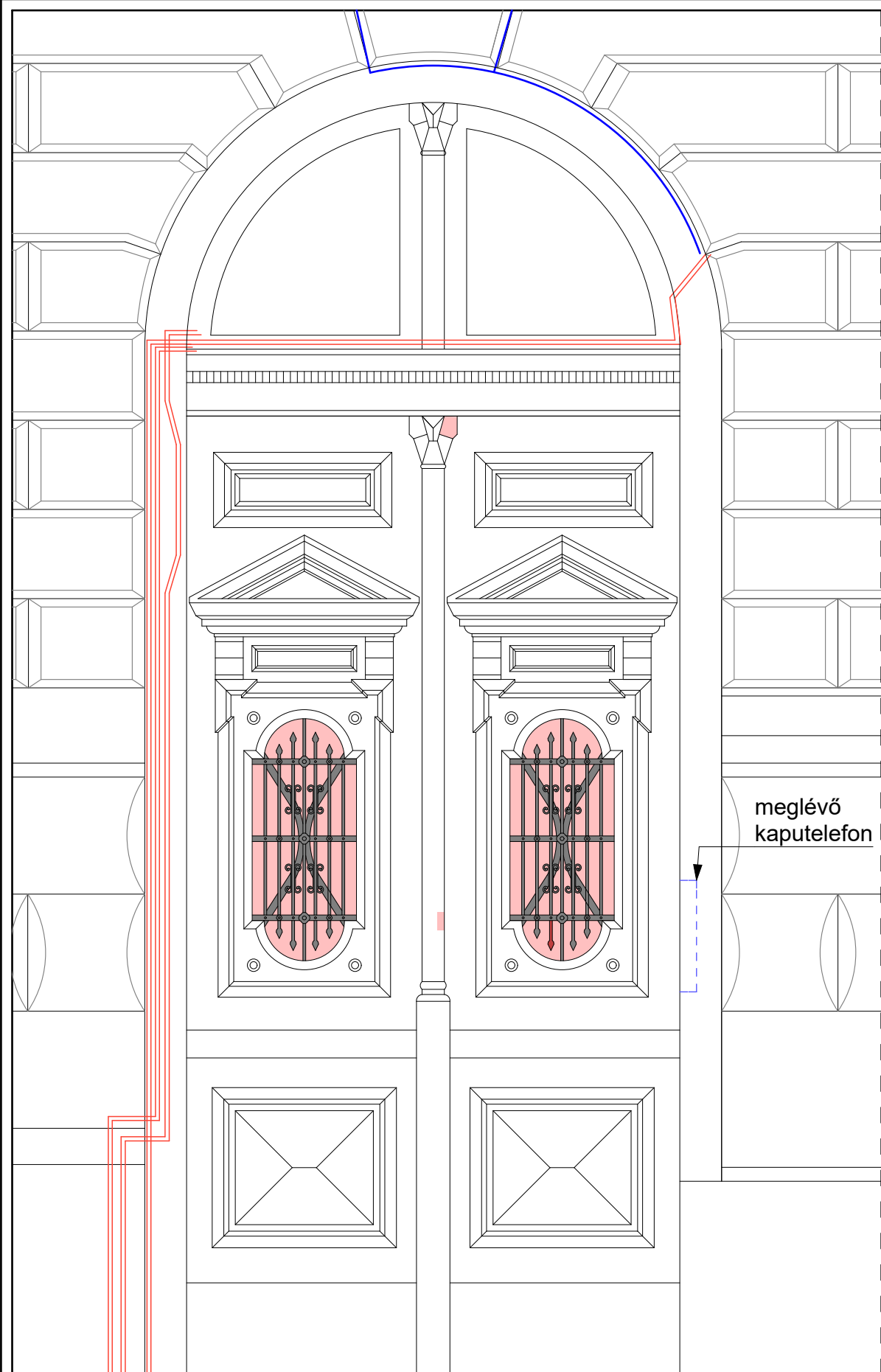

telekommunikációs  
vezetékek

meglévő  
kaputelefon

#### BEJÁRATI KAPU:

- sérült középső osztófa fejezet dísze - pótlás, újrafaragás
- bevésés a jelenlegi zárszerkezet mellett - kipótlás ragasztással
- hiányzó/törött üvegpanelek az ajtószárnyakon - panelcsere
- apróbb felületi hibák - kipótlás, tisztítás, csiszolás
- kopott festés - újrafestés
- rozsdás zászlótartók - csiszolás, újrafestés
- rozsdás, sérült ablakvasalat - kipótlás, csiszolás, újrafestés
- külső elektromos kábelek - lehetőség szerint az új vakolat alá rejtés, új kábelcsatorna
- kapuzár cseréje mágneszárasra
- belső kapubehúzó felszerelése



#### HOMLOKZATI FELÚJÍTÁS

<b>Archmodul Kft.</b> <small>ÉPÍTÉSZ TERVEZŐ ÉS KIVITELEZŐ KFT.</small>		Helyszín: 1084. Budapest, Vig utca 30.	hrsz: 34942	Dátum: 2018. 11. 12.
		Építető: -, tel: - e-mail: -		Lapméret: A3
Iroda: 1094., Budapest, Bokréta utca 19., V.em/6. Tel.: +36-30-591-43-49		WEB: www.archmodul.hu	Tervlap neve:	
Felelős tervező:	<b>VÁRNAI BENCE</b> É 01 - 6300	e-mail: info@archmodul.hu	<b>BEJÁRATI KAPU</b>	
Munkatárs:	<b>LASSÚ GÁBOR IMRE</b>		Méret: M = 1:20, 1:200	Tervlap száma: <b>R-4</b>



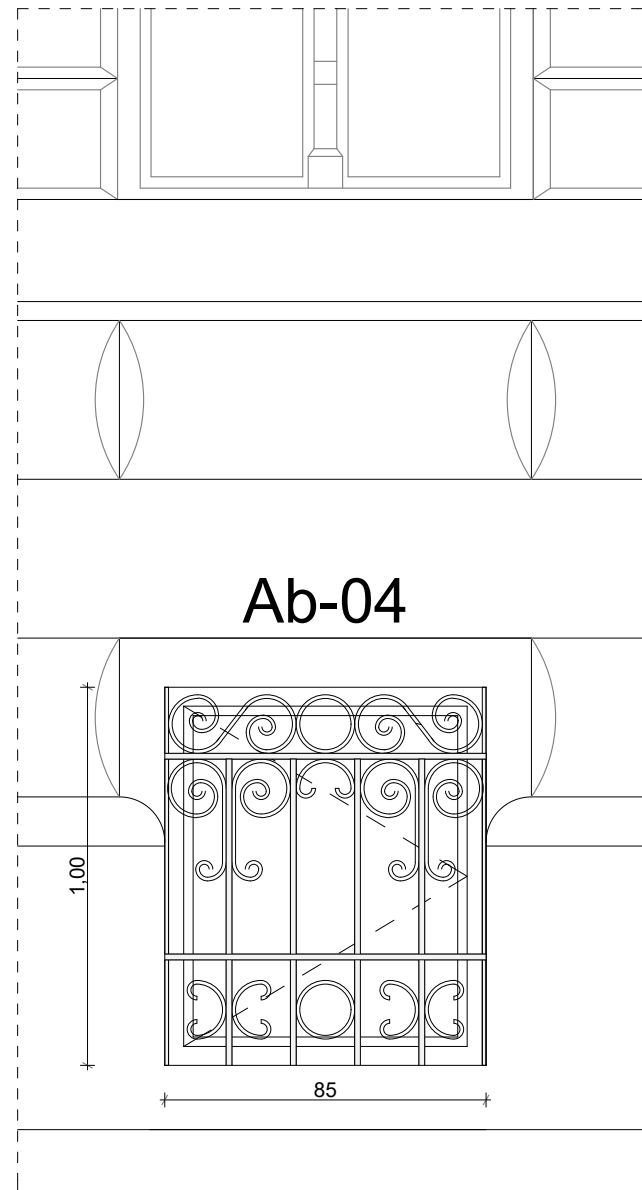

### Megmaradó

Ab -04

Üzlet/vendéglő pinceablak 13 db

100 x 85 cm

műanyag keret, 1 rtg üveg

fix/ nyíló

külső védő fém díszrács

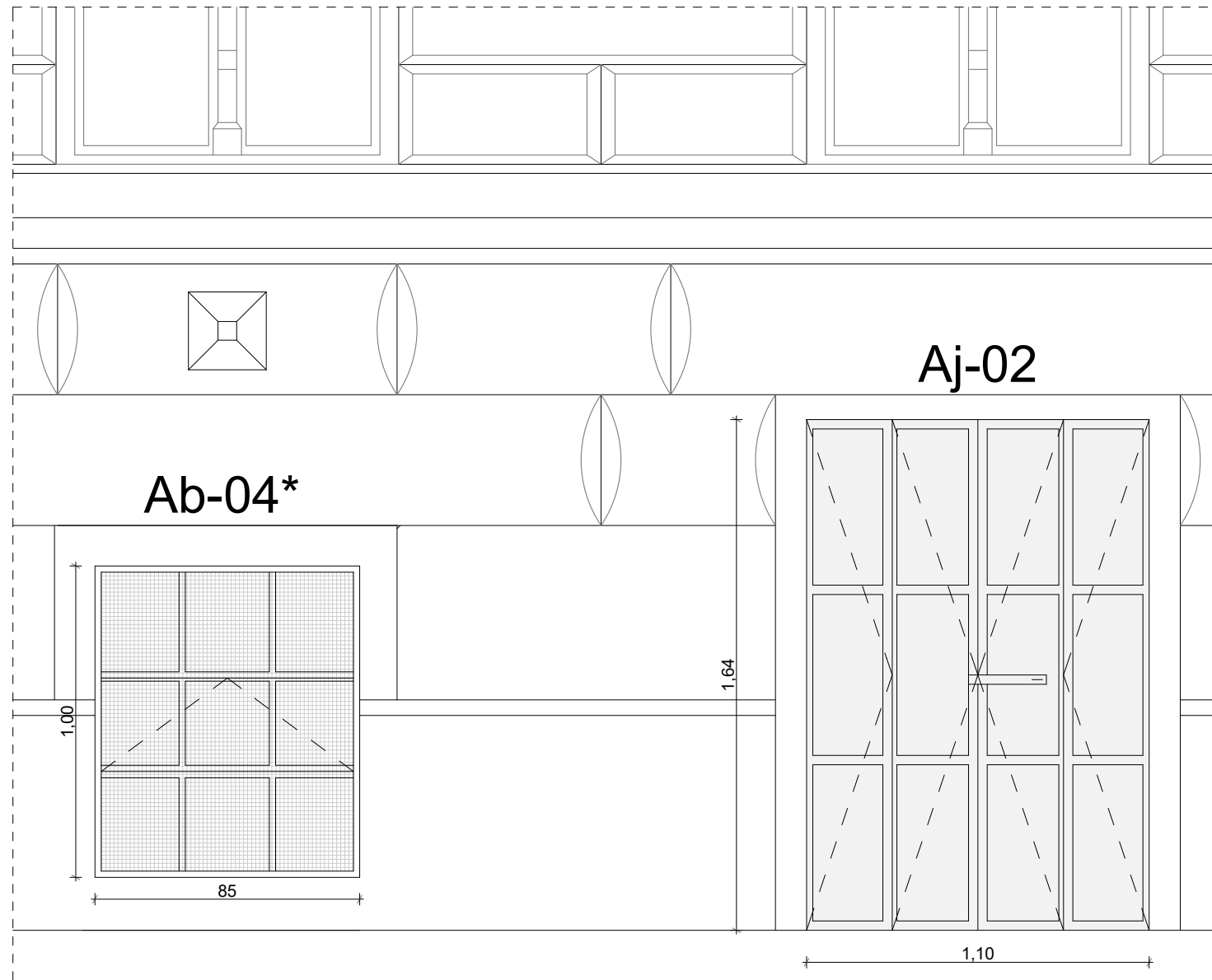

### Cserélendő

Ab -04\*

Eredeti pinceablak 3 db

100 x 85 cm

vékony fémkeret, 1 rtg üveg

középső harmad bukó

külső védő fémháló

### Felújítandó

Aj-02

Eredeti pinceajtó 1 db

110 x 164 cm

fém szerkezet

középről harmonika felnyílású

A méretek a helyszínen ellenőrizendők!

#### HOMLOKZATI FELÚJÍTÁS

<b>Archmodul Kft.</b> <small>ÉPÍTÉSZ TERVEZŐ ÉS KIVITELEZŐ KFT.</small>			Helyszín: 1084. Budapest, Vig utca 30.		hrs: 34942	Dátum: 2018. 11. 12.	
			Építető: -, tel: - e-mail: -			Lapméret: A3	
Iroda: 1094., Budapest, Bokréta utca 19., V.em/6. Tel.: +36-30-591-43-49			WEB: www.archmodul.hu		Tervlap neve:		
Felelős tervező:	VÁRNAI BENCE	É 01 - 6300	e-mail: info@archmodul.hu		<b>MEGL. ÉS CSERÉLENDŐ PINCEABLAKOK, AJTÓ</b>		
Munkatárs:	LASSÚ GÁBOR IMRE						
						Lépték: M = 1:20	Tervlap száma: <b>R-5</b>



# NYÍLÁSZÁRÓ KONSZIGNÁCIÓ - KÜLTÉRI MŰANYAG ABLAK

Konszign.  
szám:

**Ab-04\***

1.,	ELHELYEZKEDÉS / MEGNEVEZÉS:	Ab-04* Víg utcai homlokzaton		
2.,	NÉVLEGES BEÉPÍTÉSI MÉRETEK:	100 cm x 85 cm	PM:	
3.,	NYITÁSMÓD / NYITÁSIRÁNY:	bukó-nyíló	ÖSSZ.:	3 db
4.,	FOGADÓ SZERKEZET:	kisméretű tömör téglá + vakolat		
	ÖSSZESÍTETT LISTA:	3 db jobbos		
5.,	TOK / SZÁRNYSZERKEZET:	71 mm, 5 légkamra, dupla acélmerevítés		
6.,	FELÜLETKEZELÉS:			
7.,	ÜVEGEZÉS:	4 mm - 16ST - 4 mm Lowe+Argon gáz k = 1,0 W / m2K		
8.,	ZÁRAK, VASALATOK:	MACO vasalat: kiemelés gátló, résszellőző, hibásműködés gátló		
9.,	ÁRNYÉKOLÓ SZERKEZET:			
10.,	PÁRKÁNY és KÖNYÖKLŐ:	vakolatból kialakítva		
11.,	GUMITÖMÍTÉS:	Minimum hármás szürke rugalmas gumitömítés		
12.,	EGYÉB SPECIFIKÁCIÓ:			

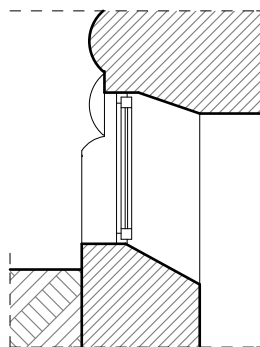
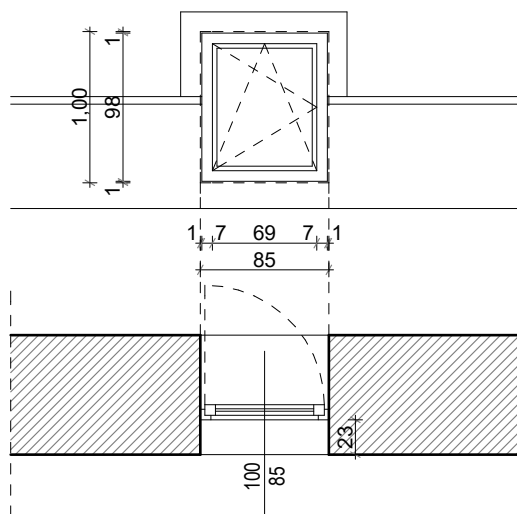

## **Megjegyzés:**

A tervezett méretek a gyártás előtt a helyszínen ellenőrizendők !

A nézetrajzokon a nyílászárók a külső oldaluk felől ábrázoltak.

A nyílászárók tényleges mérete = falazott nyílásméret mínusz 1-1 cm körben !

MABISZ-minősítésnek megfelelő kialakítás

RAL beépítés

# NYÍLÁSZÁRÓ KONSZIGNÁCIÓ - KÜLTÉRI FÉM AJTÓ - FELÚJÍTANDÓ

Konszign.  
szám:

**Aj-02**

1.,	ELHELYEZKEDÉS / MEGNEVEZÉS:	Aj-02 Víg utcai homlokzaton		
2.,	NÉVLEGES BEÉPÍTÉSI MÉRETEK:	110 cm x 164 cm	PM:	
3.,	NYITÁSMÓD / NYITÁSIRÁNY:	középen felnyíló harmonika ajtó	ÖSSZ.:	1 db
4.,	FOGADÓ SZERKEZET:	kisméretű tömör téglá + vakolat		
	ÖSSZESÍTETT LISTA:	1 db		
5.,	TOK / SZÁRNYSZERKEZET:	egyedi fémszerkezet		
6.,	FELÜLETKEZELÉS:	festés RAL 7001 (középszürke) színben		
7.,	AJTÓLAP	1 rtg acél lemez v= 2 mm		
8.,	ZÁRAK, VASALATOK:	cilinderzár		
9.,	ÁRNYÉKOLÓ SZERKEZET:			
10.,	KÜSZÖB	beton lépcső		
11.,	GUMITÖMÍTÉS:	Minimum hármás szürke rugalmas gumitömítés		
12.,	EGYÉB SPECIFIKÁCIÓ:			

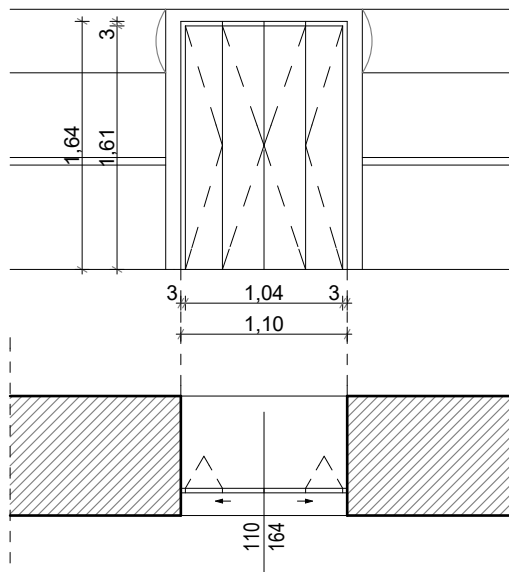

## Megjegyzés:

A tervezett méretek a gyártás előtt a helyszínen ellenőrizendők !

A nézetrajzokon a nyílászárók a külső oldaluk felől ábrázoltak.

A nyílászárók tényleges mérete = falazott nyílásméret mínusz 1-1 cm körben !

MABISZ-minősítésnek megfelelő kialakítás

RAL beépítés

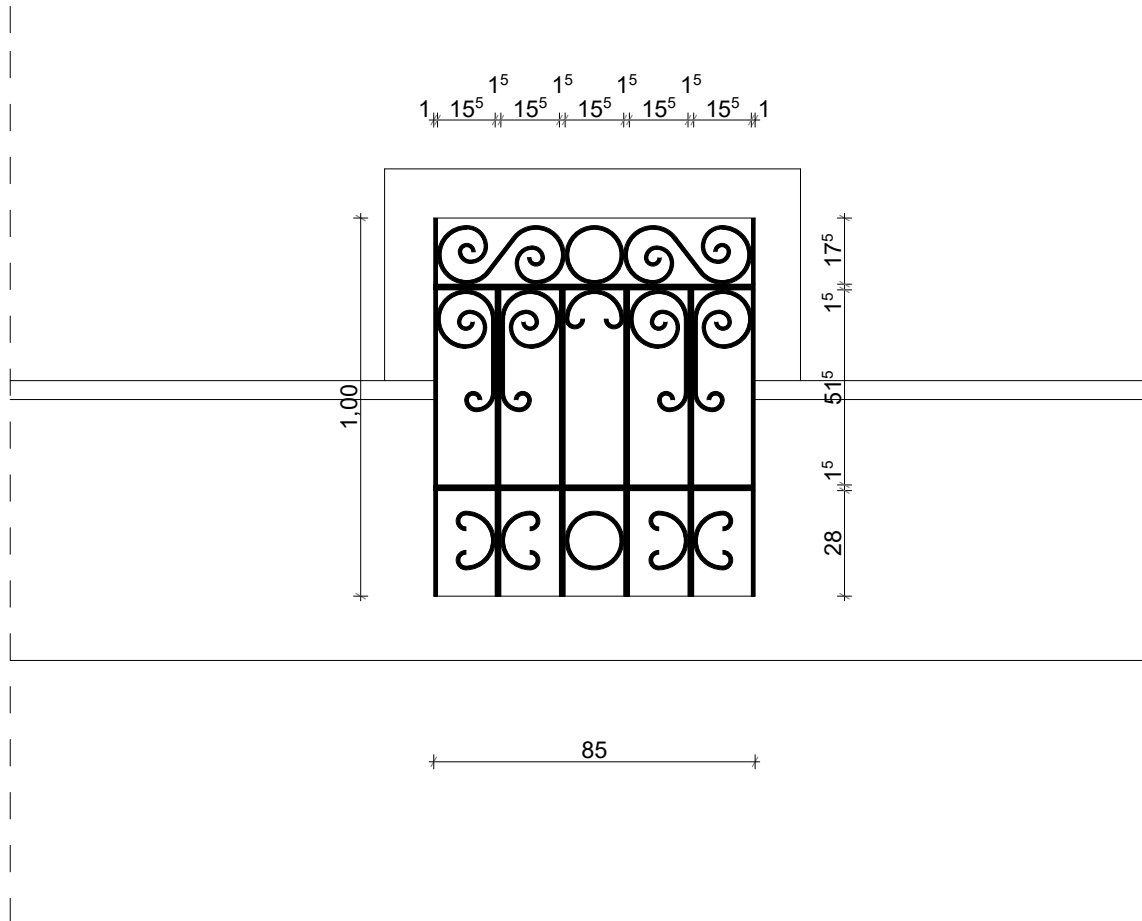

1., ELHELYEZKEDÉS / MEGNEVEZÉS:	Ab-04* ablakok előtt Víg utcai homlokzaton		
2., NÉVLEGES BEÉPÍTÉSI MÉRETEK:	85 cm x 100 cm	ÖSSZ.:	
3., FOGADÓ SZERKEZET:	kisméretű tömör tégl + vakolat		
4., ÖSSZESÍTETT LISTA:	3 db		
5., FELÜLETKEZELÉS:	festés, fekete RAL 9005 (mélyfekete)		
6., EGYÉB SPECIFIKÁCIÓ:	rögzítés HILTI vagy FISCHER dübelekkel és csavarokkal		

**Megjegyzés:**

A tervezett méretek a gyártás előtt a helyszínen ellenőrizendők!  
MABISZ-minősítésnek megfelelő kialakítás  
RAL beépítés