Budapest Főváros VIII. kerület Józsefváros Önkormányzat Képviselő-testületének Városgazdálkodási és Pénzügyi Bizottsága

Vagyongazdálkodási és Üzemeltetési Ügyosztály 4.1./sz. napirend

ELŐTERJESZTÉS
a Városgazdálkodási és Pénzügyi Bizottság 2013. június 17-i ülésére

Tárgy: Közterület használati kérelmek elbírálása

Előterjesztő: Szűcs Tamás ügyosztályvezető
Készítette: Berényi Melinda ügyintéző
A napirendet nyilvános ülésen kell tárgyalni.
A döntés elfogadásához egyszerű szavazattöbbség szükséges.
Melléklet: 6 db

Tisztelt Városgazdálkodási és Pénzügyi Bizottság!

A Józsefvárosi Önkormányzat tulajdonában lévő közterületek használatáról és használatának rendjéről szóló 18/2013. (IV. 24.) önkormányzati rendelet (a továbbiakban: Rendelet) 12. §-a értelmében a közterület-használattal – hozzájárulással és elutasítással – kapcsolatos önkormányzati hatósági eljárásban a hivatkozott rendeletben rögzítettek szerint elsőfokon a Városgazdálkodási és Pénzügyi Bizottság dönt. A Rendelet melléklete meghatározza a közterület használatok utáni fizetendő díj mértékét.

A Rendelet 18.§ (2) bekezdése az alábbiak szerint rendelkezik:
„Tartós (6 hónapot meghaladó) közterület-használat esetén a Bizottság a jogosult kérelmére méltányosságból havonta, negyedévente vagy félévente esedékes, egyenlő összegű díjfizetést is megállapíthat, melyet a közterület-használati hozzájárulásban rögzíteni kell."

A Rendelet 24. § (1) bekezdése szerint:
„A Rendelet 2. melléklete alapján megállapított közterület-használati díjak korlátlanul csökkenthetőek vagy elengedhetőek:
a) az Önkormányzat érdekében végzett építési, felújítási munkálatok végzése esetében;
b) a fővárosi, vagy önkormányzati pályázaton elnyert támogatásból történő épület felújítások esetében;
c) humanitárius és karitatív célok érdekében végzett tevékenység esetében;
d) kulturális és környezetvédelmi célok érdekében végzett tevékenység esetében;
e) minden olyan esetben, amikor a Bizottság úgy ítéli meg, hogy az Józsefváros érdekeit szolgálja;
f) bejegyzett politikai pártok, egyházak és társadalmi szervezetek nem kereskedelmi célú rendezvénye esetében;
g) oktatási, tudományos vagy ismeretterjesztő témájú filmalkotások forgatása esetében;
h) a Filmtv. hatálya alá nem tartozó alkotások forgatása esetén, ahol az igénybeveendő terület a 15 m^2-t elérő, de a 20 m^2-t meg nem haladó területű;
i) a Filmtv. hatálya alá nem tartozó alkotások forgatása esetén, amelynek időtartama a kérelmezett időponttól számított 30 naptári napon belül összességében nem haladja meg a 2 naptári napot."

Az elmúlt időszakban a Hivatalhoz az alábbi közterület-használati hozzájárulás iránti kérelem érkezett.

1.

Közterület-használó, kérelmező:	**Metrodom Kivitelező Kft.** (1065 Budapest, Révay u. 10.)
Közterület-használat ideje:	2013. június 26.-2013. július 07.
Közterület-használat célja:	építési munkaterület
Közterület-használat helye:	Mátyás tér-Szerdahelyi u. sarok
Közterület-használat nagysága:	67 m^2
Közterület-használat díja:	250,- Ft/ m^2/nap

Megjegyzés: A Metrodom Kivitelező Kft. előzőleg az 576/2013. (V.27.) számú határozattal kapott közterület-használati engedélyt teljes díjfizetéssel a Szerdahelyi u.-Mátyás tér sarkán álló társasház kivitelezési munkálatainak befejezésre, ennek hosszabbítását kéri jelen kérelmében a Tisztelt Bizottságtól.

2.

Közterület-használó, kérelmező:	**DXN EUROPE Kft.** (1081 Budapest, Rákóczi út 63.)
Közterület-használat ideje:	2013. június 24.-2013. december 23.
Közterület-használat célja:	reklámtábla
Közterület-használat helye:	Berzsenyi u. 1. (Rákóczi út 73.)
Közterület-használat nagysága:	2 m^2
Közterület-használat díja:	1 888,- Ft/ m^2/hó

3.

Közterület-használó, kérelmező:	**Exedra Kft.** (1031 Budapest, Amfiteátrum u. 23.)
Közterület-használat ideje:	2013. június 25.-2013. július 18.
Közterület-használat célja:	építési munkaterület (homlokzat felújítás)
Közterület-használat helye:	Dobozi u. 29.
Közterület-használat nagysága:	17 m^2
Közterület-használat díja:	250,- Ft/ m^2/nap

4.

Közterület-használó, kérelmező:	**Lahudky Kft.** (1181 Budapest, Havanna u. 24.)
Közterület-használat ideje:	2013. július 01.-2013. október 31.
Közterület-használat célja:	vendéglátó terasz
Közterület-használat nagysága:	12 m^2
Közterület-használat helye:	Déri Miksa u. 1-3.
Közterület-használat díja:	főszezon: 1 870,- Ft/m^2/hó +ÁFA elő,-utószezon: 1 039,- Ft/m^2/hó +ÁFA szezonon kívül: 104,- Ft/m^2/hó +ÁFA

Megjegyzés: A terasz kitelepülésével kapcsolatban a Budapesti Rendőr-főkapitányság VIII. kerületi Rendőrkapitányság közlekedés, közrend és közbiztonság szempontjából, a Hatósági Ügyosztály Igazgatási Iroda kereskedelmi szempontból, a Városfejlesztési és Főépítészi Ügyosztály Főépítészi Iroda városképi szempontból nem emelt kifogást, amennyiben a terasz stabil, erős paravánnal lesz elválasztva a forgalomtól.

5.

Közterület-használó, kérelmező:	**Eszkabia Trade Kft.** (1032 Budapest, Bécsi út 228.)
Közterület-használat ideje:	2013. július 01.-2013. szeptember 30.
Közterület-használat célja:	vendéglátó terasz
Közterület-használat helye:	Horváth Mihály tér 16.
Közterület-használat nagysága:	4 m^2
Közterület-használat díja:	főszezon: 2 078,- Ft/m^2/hó +ÁFA elő,-utószezon: 1 247,- Ft/m^2/hó +ÁFA szezonon kívül: 125,- Ft/m^2/hó +ÁFA

Megjegyzés: A terasz kitelepülésével kapcsolatban a Budapesti Rendőr-főkapitányság VIII. kerületi Rendőrkapitányság közlekedés, közrend és közbiztonság szempontjából, a Hatósági Ügyosztály Igazgatási Iroda kereskedelmi szempontból, a Városfejlesztési és Főépítészi Ügyosztály Főépítészi Iroda városképi szempontból nem emelt kifogást.

6.

Közterület-használó, kérelmező:	**TIT Kossuth Klub Egyesület** (1088 Budapest, Múzeum u. 7.)
Közterület-használat ideje:	2013. július 01.-2013. szeptember 30.
Közterület-használat célja:	vendéglátó terasz
Közterület-használat nagysága:	29 m^2
Közterület-használat helye:	Múzeum u. 7. (páros oldalon)
Közterület-használat díja:	főszezon: 2 546,- Ft/m^2/hó +ÁFA elő,-utószezon: 1 491,- Ft/m^2/hó +ÁFA szezonon kívül: 149,- Ft/m^2/hó +ÁFA

Megjegyzés: A terasz kitelepülésével kapcsolatban a Budapesti Rendőr-főkapitányság VIII. kerületi Rendőrkapitányság közlekedés, közrend és közbiztonság szempontjából, a Hatósági Ügyosztály Igazgatási Iroda kereskedelmi szempontból, a Városfejlesztési és Főépítészi Ügyosztály Főépítészi Iroda városképi szempontból nem emelt kifogást.
A TIT Kossuth Klub Egyesület díjmentesség megadását kéri a Tisztelt Bizottságtól. A Vagyongazdálkodási és Üzemeltetési Ügyosztály nem javasolja a díjkedvezmény biztosítását, tekintettel arra, hogy ebből az intézménynek bevétele származik.

Fentiek alapján kérem az alábbi határozati javaslat elfogadását.

Határozati javaslat

I. A Városgazdálkodási és Pénzügyi Bizottság úgy dönt, hogy közterület-használati hozzájárulást ad – teljes díjfizetéssel - az alábbi ügyekben:

1.

Közterület-használó, kérelmező:	**Metrodom Kivitelező Kft.** (1065 Budapest, Révay u. 10.)
Közterület-használat ideje:	2013. június 26.-2013. július 07.
Közterület-használat célja:	építési munkaterület
Közterület-használat helye:	Mátyás tér-Szerdahelyi u. sarok
Közterület-használat nagysága:	67 m^2

2.

Közterület-használó, kérelmező:	**DXN EUROPE Kft.** (1081 Budapest, Rákóczi út 63.)
Közterület-használat ideje:	2013. június 24.-2013. december 23.
Közterület-használat célja:	reklámtábla
Közterület-használat helye:	Berzsenyi u. 1. (Rákóczi út 73.)
Közterület-használat nagysága:	2 m^2

3.

Közterület-használó, kérelmező:	**Exedra Kft.** (1031 Budapest, Amfiteátrum u. 23.)
Közterület-használat ideje:	2013. június 25.-2013. július 18.
Közterület-használat célja:	építési munkaterület (homlokzat felújítás)
Közterület-használat helye:	Dobozi u. 29.
Közterület-használat nagysága:	17 m^2

4.

Közterület-használó, kérelmező:	**Lahudky Kft.** (1181 Budapest, Havanna u. 24.)
Közterület-használat ideje:	2013. július 01.-2013. október 31.
Közterület-használat célja:	vendéglátó terasz
Közterület-használat nagysága:	12 m^2
Közterület-használat helye:	Déri Miksa u. 1-3.

5.

Közterület-használó, kérelmező:	**Eszkabia Trade Kft.** (1032 Budapest, Bécsi út 228.)
Közterület-használat ideje:	2013. július 01.-2013. szeptember 30.
Közterület-használat célja:	vendéglátó terasz
Közterület-használat helye:	Horváth Mihály tér 16.
Közterület-használat nagysága:	4 m^2

6.

Közterület-használó, kérelmező:	**TIT Kossuth Klub Egyesület** (1088 Budapest, Múzeum u. 7.)
Közterület-használat ideje:	2013. július 01.-2013. szeptember 30.
Közterület-használat célja:	vendéglátó terasz
Közterület-használat nagysága:	29 m^2
Közterület-használat helye:	Múzeum u. 7. (páros oldalon)

Felelős: polgármester
Határidő: 2013. június 17.

A döntés végrehajtását végző szervezeti egység: Vagyongazdálkodási és Üzemeltetési Ügyosztály Gazdálkodási Iroda

A lakosság széles körét érintő döntések esetén javaslata a közzététel módjára:
nem indokolt hirdetőtáblán honlapon

Budapest, 2013. június 10.

Szűcs Tamás
ügyosztályvezető

KÉSZÍTETTE: VAGYONGAZDÁLKODÁSI ÉS ÜZEMELTETÉSI ÜGYOSZTÁLY GAZDÁLKODÁSI IRODA

LEÍRTA: BERÉNYI MELINDA ÜGYINTÉZŐ

PÉNZÜGYI FEDEZETET IGÉNYEL/**NEM IGÉNYEL**, IGAZOLÁS:

JOGI KONTROLL:

ELLENŐRIZTE:

DR. MÉSZÁR ERIKA
ALJEGYZŐ

2013 JÚN 11

BETERJESZTÉSRE ALKALMAS:

RIMÁN EDINA
JEGYZŐ

JÓVÁHAGYTA:

SOÓS GYÖRGY
A VÁROSGAZDÁLKODÁSI ÉS PÉNZÜGYI BIZOTTSÁG ELNÖKE

Józsefvárosi Önkormányzat Polgármesteri Hivatala
Központi Iktató

Érkezett: 2013 JÚN 05.	Szám: 16-1037
Melléklet:	Osztály: Beszerzési	Előszám:

Budapest Főváros VIII. kerület Józsefvárosi Önkormányzat Polgármesteri Hivatala
Vagyongazdálkodási és Üzemeltetési Ügyosztály
1082 Budapest
Baross utca 63-67.

K É R E L E M

a Józsefvárosi Önkormányzat tulajdonában lévő közterület használatához

Kérjük a nyomtatványt olvashatóan, nyomtatott betűvel kitölteni!

Gazdasági társaságok, egyéni cég, társadalmi és egyéb szervezetek esetében:

Kérelmező neve: METRODOM MUVITEVÉKÉ KFT telefon: .....

Kapcsolattartó ügyintéző neve: ..... telefon: .....

Székhelye: irsz.: 1065 helység: BUDAPEST (u., tér): RÉVAY U. szám: 10.

Cégjegyzék szám/ Nyilvántartási szám: 01-09-996502

Bankszámlaszáma: 18203332 – 06017571 – 40010017

Adószáma: 24225599 – 2 – 42

Egyéni vállalkozás esetében:

Kérelmező neve: ..... telefon: .....

Lakcíme: irsz.: ☐☐☐☐ helység: ..... (u., tér): ..... szám: .....

Vállalkozó nyilvántartási száma: ☐☐☐☐☐☐☐☐

Adószáma: ☐☐☐☐☐☐☐☐ – ☐☐ – ☐☐

Bankszámlaszáma: ☐☐☐☐☐☐☐☐ – ☐☐☐☐☐☐☐☐ – ☐☐☐☐☐☐☐☐

Magánszemélyek esetében:

Kérelmező neve: ..... telefon: .....

Lakcíme: irsz.: ☐☐☐☐ helység: ..... (u., tér): ..... szám: .....

Születési helye: ..... ideje: ☐☐☐☐ év ☐☐ hó ☐☐ nap, anyja neve: .....

Megjegyzés: *Fenti adatok közlése a közterület-használati kérelmek elbírálásához, a közterület-használatok ellenőrzéséhez szükségesek. Az adatokat a Polgármesteri Hivatal és a Józsefvárosi Közterület-felügyelet kezelik. Jelen tájékoztatás a 2011. évi CXII. törvényen alapul.*

Közterület-használat ideje: 2013 évben 06 hónap 26 naptól – 2013. évben 07 hónap 07 napig

(Több időpont,- helyszín esetén kérünk listát mellékelni!)

Közterület-használat célja: ÉPÍTKEZÉS

Közterület nagysága: 67 m²/db

Közterület helye: Budapest, VIII. kerület MÁTYÁS TÉR – NEPDARNEK SAROK

.....(utca, tér).....szám előtti: járdán, úttesten, zöldterületen vagy .....

Egyéb (LEVELEZÉSI CÍM, amennyiben a fenti adatoktól eltér, stb.):

.....

JÓZSEFVÁROSI POLGÁRMESTERI HIVATAL 4. 2013 JÚN 05. Szám: 5934 Elő.:

Kérjük a túloldalon jelzett mellékleteket csatolni, és a kérelemnyomtatványt aláírni szíveskedjék!

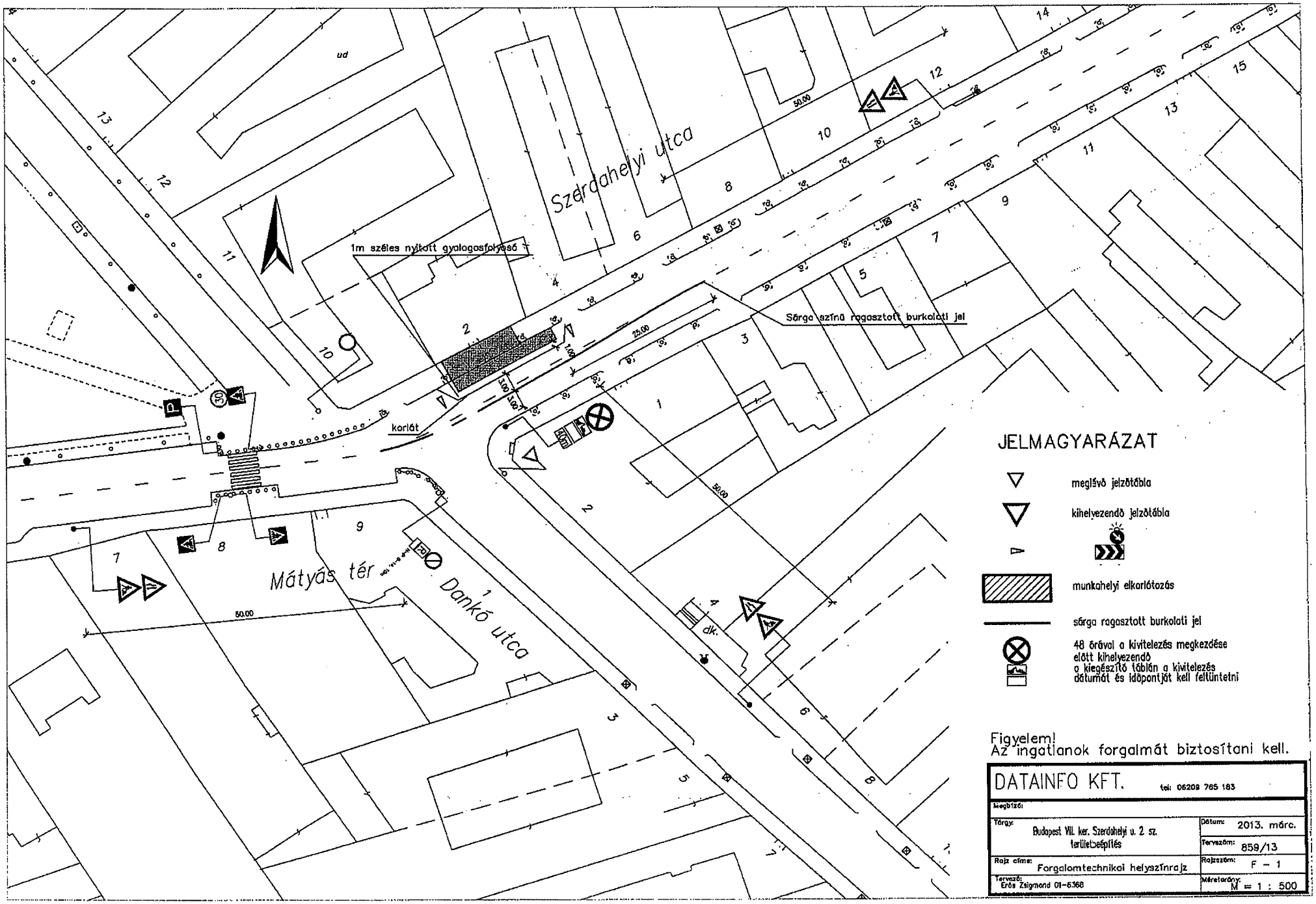
Szérdahelyi utca
Mátyás tér
Dankó utca
1m széles nyitott gyalogosfolyosó
Sárga színű ragasztott burkolati jel
korlát
50.00
25.00
1.00
3.00
dk.
JELMAGYARÁZAT
meglévő jelzőtábla
kihelyezendő jelzőtábla
munkahelyi elkorlátozás
sárga ragasztott burkolati jel
48 órával a kivitelezés megkezdése
előtt kihelyezendő
a kiegészítő táblán a kivitelezés
dátumát és időpontját kell feltüntetni
Figyelem!
Az ingatlanok forgalmát biztosítani kell.
DATAINFO KFT.
tel: 06209 765 183
Megbízó:
Tárgy:
Budapest VIII. ker. Szérdahelyi u. 2 sz.
területbeépítés
Dátum: 2013. márc.
Tervszám: 859/13
Rajz címe:
Forgalomtechnikai helyszínrajz
Rajzszám: F – 1
Tervező:
Erős Zsigmond 01-6368
Méretarány: M = 1 : 500

Józsefvárosi Önkormányzat Polgármesteri Hivatala
Központi Iktató

Érkezett: 2013 JÚN 05.	Szám: 76-924
Melléklet: 1	Osztály: Beckyi-N-	Előszám: 594/2012

Budapest Főváros VIII. kerület Józsefvárosi Önkormányzat Polgármesteri Hivatala
Vagyongazdálkodási és Üzemeltetési Ügyosztály
1082 Budapest
Baross utca 63-67.

K É R E L E M

a Józsefvárosi Önkormányzat tulajdonában lévő közterület használatához

Kérjük a nyomtatványt olvashatóan, nyomtatott betűvel kitölteni!

Gazdasági társaságok, egyéni cég, társadalmi és egyéb szervezetek esetében:

Kérelmező neve: OXN Europe Kft. telefon: .....

Kapcsolattartó ügyintéző neve: Sebestyén Katalin telefon: .....

Székhelye: irsz.: 1081 helység: Budapest (u., tér): Rákóczi út szám: 63

Cégjegyzék szám/ Nyilvántartási szám: 01-09-956336

Bankszámlaszáma: 11743033 - 29901467 - ☐☐☐☐☐☐☐☐

Adószáma: 11723152 - 2 - 42

Egyéni vállalkozás esetében:

Kérelmező neve: ..... telefon: .....

Lakcíme: irsz.: ☐☐☐☐ helység: ..... (u., tér): ..... szám: .....

Vállalkozó nyilvántartási száma: ☐☐☐☐☐☐☐☐

Adószáma: ☐☐☐☐☐☐☐☐ - ☐☐ - ☐☐

Bankszámlaszáma: ☐☐☐☐☐☐☐☐ - ☐☐☐☐☐☐☐☐ - ☐☐☐☐☐☐☐☐

Magánszemélyek esetében:

Kérelmező neve: ..... telefon: .....

Lakcíme: irsz.: ☐☐☐☐ helység: ..... (u., tér): ..... szám: .....

Születési helye: ..... ideje: ☐☐☐☐ év ☐☐ hó ☐☐ nap, anyja neve: .....

Megjegyzés: *Fenti adatok közlése a közterület-használati kérelmek elbírálásához, a közterület-használatok ellenőrzéséhez szükségesek. Az adatokat a Polgármesteri Hivatal és a Józsefvárosi Közterület-felügyelet kezelik. Jelen tájékoztatás a 2011. évi CXII. törvényen alapul.*

Közterület-használat ideje: 2013 évben 06 hónap ~~03~~ 24 napról – 2013 évben 12 hónap ~~31~~ 23 napig

(Több időpont,- helyszín esetén kérünk listát mellékelni!)

Közterület-használat célja: reklámtábla használata

Közterület nagysága: 2 x 1 m²/db

Közterület helye: Budapest, VIII. kerület Rákóczi út 73.

Berzsenyi (utca, tér) 1 szám előtti: járdán, úttesten, zöldterületen vagy Sarok

Egyéb (LEVELEZÉSI CÍM, amennyiben a fenti adatoktól eltér, stb.):

.....

JÓZSEFVÁROSI POLGÁRMESTERI HIVATAL 4. 2013 JÚN 05. Szám: 5730 Sign.:

Kérjük a túloldalon jelzett mellékleteket csatolni, és a kérelemnyomtatványt aláírni szíveskedjék!

A kérelmező tudomásul veszi, hogy

- a kérelem benyújtása nem jogosítja fel a közterület használatára,
- a 18/2013. (IV. 24.) önkormányzati rendelet 17. § (1) bekezdése szerint a közterület használatáért közterület-használati díjat köteles fizetni,
- a közterületen kizárólag a 210/2009.(IX.29.) Kormányrendelet 12. § (1) bekezdése alapján a rendelet 5. mellékletében meghatározott termékek árusíthatók.

A kérelemhez a kérelmezőnek az alábbi melléleteket kell csatolnia: (A csatolt mellékletet kérjük X-el jelölni)

1. A közterületen folytatni kívánt tevékenység gyakorlására feljogosító egyszerű okirat másolatát:	
- egyéni vállalkozás esetén: vállalkozói igazolványt,	
- gazdasági társaság, egyéni cég esetén: 30 napnál nem régebbi cégkivonatot, aláírási címpéldányt,	
- társadalmi és egyéb szervezetek esetében: a nyilvántartásba-vételüket igazoló okiratot,	
- őstermelők esetén őstermelői igazolványt.	
2. Az igényelt területre vonatkozó helyszínt ábrázoló vázlatot, amelyen szerepelnie kell a környező utcáknak is. A vázlaton az igényelt területnek - a szükséges méretekkel - úgy kell szerepelnie, hogy annak nagysága, elhelyezkedése egyértelműen megállapítható legyen (TERASZ, PAVILON ESETÉN: annak szélessége, hosszúsága; a terasz, pavilon szélének az épület homlokzati falától és a járda szélétől való távolsága; terasz esetén annak az üzletnek a bejáratától való távolsága, amelyikhez tartozik; méterben mérve).	
3. Az elhelyezni kívánt építmény, létesítmény, berendezés műszaki leírását és terveit; *teraszkérelmekhez a helyszín fotóját is csatolni szükséges.*	
4. Meglévő létesítményre vonatkozó közterület-használati hozzájárulás megújítása esetén – városképvédelmi szempontok figyelembevétele miatt – fényképfelvételt kell becsatolni.	
5. *Építési engedélyhez kötött építmény esetében vagy építési munkálatokkal összefüggő közterület-használat esetében az építtetőtől kapott meghatalmazást és a jogszabályban előírt esetekben a jogerős építésügyi hatósági engedélyt csatolni szükséges.*	
6. Közút igénybevétele esetén – a 2. pontban foglalt helyszínrajzon túl – a vonatkozó helyszínt ábrázoló forgalomtechnikai vázrajzot, amely beszerezhető a BKK Közúti Közlekedési Igazgatóság Közútkezelési Főosztály, Forgalomtechnikai Osztályán.	

Figyelmeztetés:

A hiánytalanul kitöltött kérelemnyomtatvány és az előírt mellékletek csatolásán túl, a pontos és egyértelmű helymeghatározás, valamint a meglévő létesítmény fotója elengedhetetlen a benyújtott kérelem érdemi elbírálásához!

A közterület-használatot – különösen – az alábbi jogszabályok szabályozzák:

- a helyi önkormányzatokról szóló 1990. évi LXV. törvény
- a Józsefvárosi Önkormányzat tulajdonában lévő közterületek használatáról és használatának rendjéről szóló 18/2013. (IV.24.) önkormányzati rendelet
- Józsefváros Kerületi Építési Szabályzatáról szóló 66/2007.(XII.12.) önkormányzati rendelet
- Budapesti Városrendezési és Építési Keretszabályzatról szóló 47/1998.(X.15.) Főv. Kgy. rendelet

NYILATKOZAT

- Alulírott hozzájárulok személyes és különleges adataim (hozzátartozóim személyes adatai) a kezeléséhez és az eljáró hatóság felé továbbításához a jogosultság megállapítása és teljesítése céljából.

- Kérelmem benyújtásakor a Polgármesteri Hivatal Vagyongazdálkodási és Üzemeltetési Ügyosztály ügyintézőjétől tájékoztatást kaptam – melyet tudomásul vettem – az eljárás megindításának napjáról, az ügyintézési határidőről, az ügyemre irányadó jogszabály rendelkezéseiről, jogaimról és kötelezettségemről, továbbá kötelezettségem elmulasztásának jogkövetkezményeiről, a hivatali elérhetőségről.

- Kijelentem, hogy kérelmem teljesítése esetén a 2004. évi CXL. tv. 73/A. § (1) bekezdés b) pontja alapján a fellebbezési jogomról lemondok. Tudomásul veszem, hogy ezáltal az ügyemben hozott határozat annak közlésekor jogerőre emelkedik.

DXN EUROPE KFT. (2.)
1081 Budapest, Rákóczi út 63.
Köz. Adószám: HU 11723152

Budapest, 2013. évben hó ..03.. nap.

.....

KÉRELMEZŐ ALÁÍRÁSA

Igyon egy csészével!
Egészségére!
DXN
Igyon egy csészével!
Egészségére!

NXC

NXC

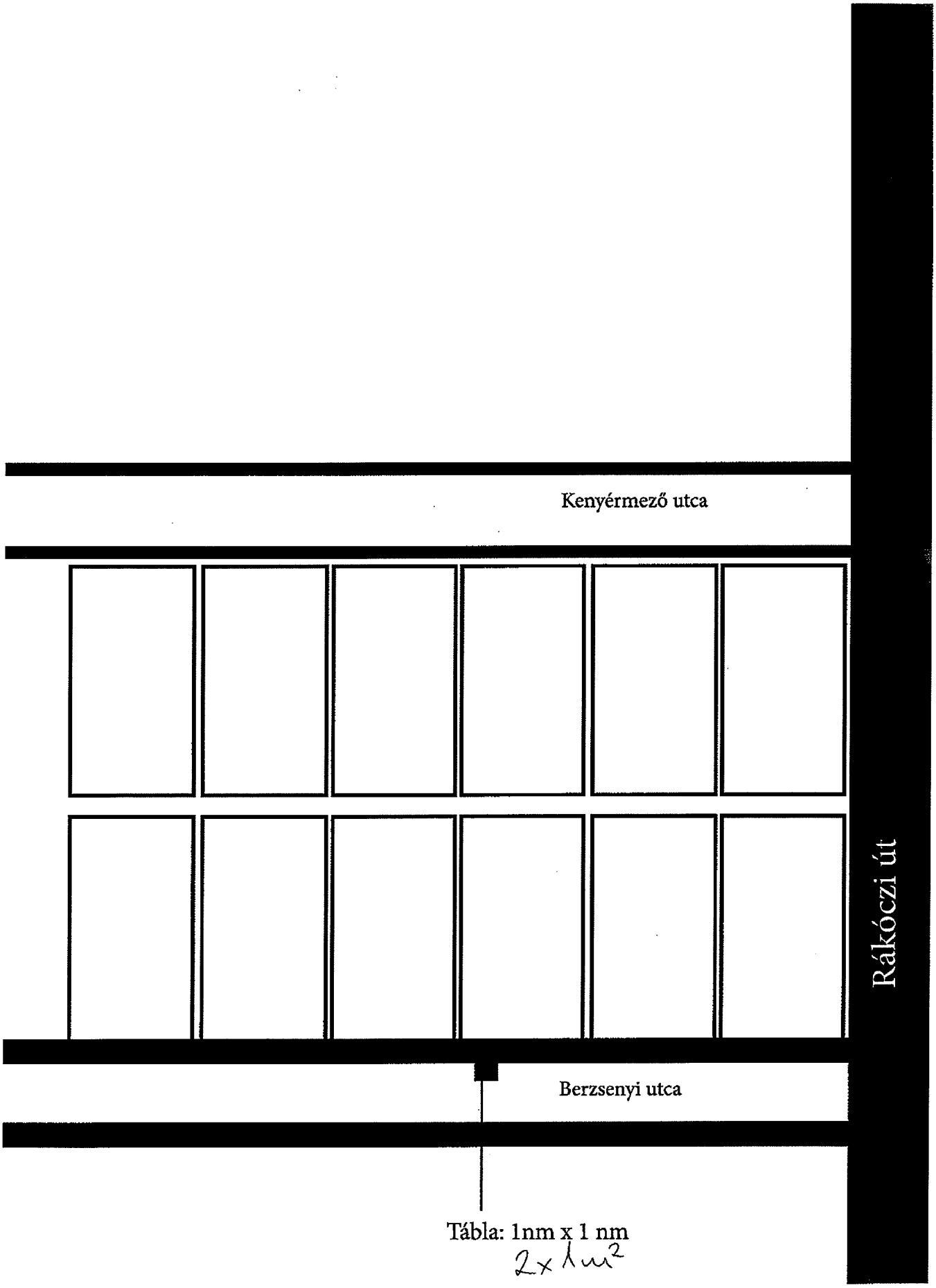

Tábla: 1nm x 1 nm

2x 1m²

Budapest Főváros VIII. kerület Józsefvárosi Önkormányzat Polgármesteri Hivatala
Vagyongazdálkodási és Üzemeltetési Ügyosztály
1082 Budapest
Baross utca 63-67.

Központi Iktató

Érkezett: 2013 JÚN 05.	Szám: 16-921	
Mellékelt: 1	Osztály: Bechnyi	Előszám:

K É R E L E M

a Józsefvárosi Önkormányzat tulajdonában lévő közterület használatához

Kérjük a nyomtatványt olvashatóan, nyomtatott betűvel kitölteni!

Gazdasági társaságok, egyéni cég, társadalmi és egyéb szervezetek esetében:

Kérelmező neve: EXEDRA kft telefon: .....

Kapcsolattartó ügyintéző neve: PETRÁ GYŐZŐ telefon: .....

Székhelye: irsz.: 1031 helység: Budapest (u., tér): Amfiteátrum szám: 23.

Cégjegyzék szám/ Nyilvántartási szám: Cg. 01-09-076806

Bankszámlaszáma: OTP 11794008-20517175

Adószáma: 10558346-2-41

Egyéni vállalkozás esetében:

Kérelmező neve: ..... telefon: .....

Lakcíme: irsz.: helység: ..... (u., tér): ..... szám: .....

Vállalkozó nyilvántartási száma:

Adószáma: 10558346-2-41

Bankszámlaszáma: – –

Magánszemélyek esetében:

Kérelmező neve: ..... telefon: .....

Lakcíme: irsz.: helység: ..... (u., tér): ..... szám: .....

Születési helye: ..... ideje: év hó nap, anyja neve: .....

Megjegyzés: *Fenti adatok közlése a közterület-használati kérelmek elbírálásához, a közterület-használatok ellenőrzéséhez szükségesek. Az adatokat a Polgármesteri Hivatal és a Józsefvárosi Közterület-felügyelet kezelik. Jelen tájékoztatás a 2011. évi CXII. törvényen alapul.*

Közterület-használat ideje: 2013. év 06. hó 25. napról – 2013. év 07. hó 18. napig

(Több időpont,- helyszín esetén kérünk listát mellékelni!)

Közterület-használat célja: Homlokzati állvány

Közterület nagysága: 17 m²/db

Közterület helye: Budapest, VIII. kerület DOBOZI

(utca, tér) 29 szám előtti: járdán, úttesten, zöldterületen vagy .....

Egyéb (LEVELEZÉSI CÍM, amennyiben a fenti adatoktól eltér, stb.):

1db konténer :- 2013.07.02
- 2013.07.10
- 2013.07.18

JÓZSEFVÁROSI POLGÁRMESTERI HIVATAL 2013 JÚN 05. 4.

Kérjük a túloldalon jelzett mellékleteket csatolni, és a kérelemnyomtatványt aláírni szíveskedjék!

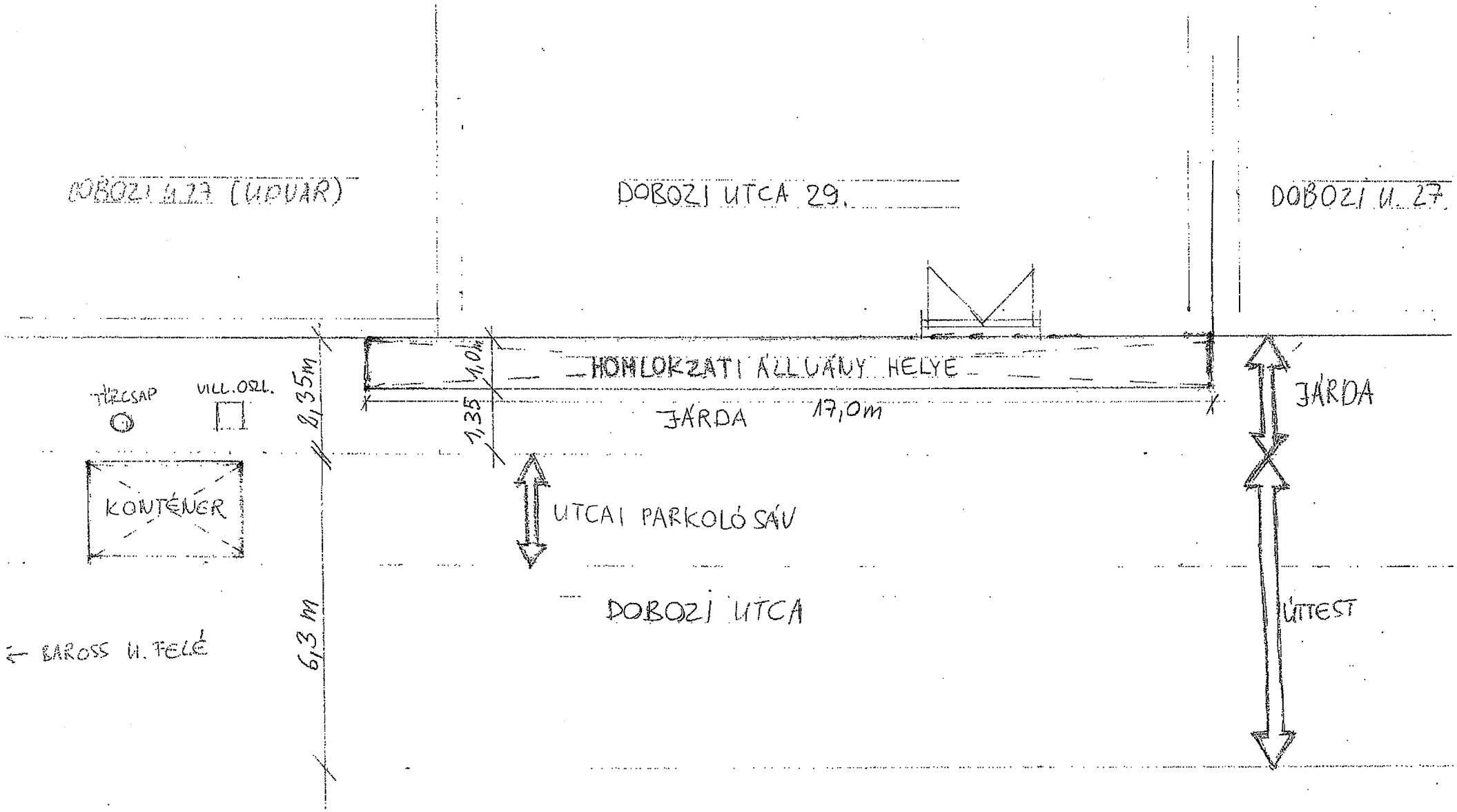

HELYSZÍNRAJZ M = 1:100

BUDAPEST, VIII. DOBOZI U. 29. PETRÓ

Gazdálkodási Ügyosztály
1082 Budapest
Baross utca 63-67.

Érkezett: 2013 ÁPR 12 | Szám: 16 – 643
Melléklet: 6 | Ügyintéző: Bakány | Iktatószám: 4

K É R E L E M

a Józsefvárosi Önkormányzat tulajdonában lévő közterület használatához

Kérjük a nyomtatványt olvashatóan, nyomtatott betűvel kitölteni!

Gazdasági társaságok, egyéni cég, társadalmi és egyéb szervezetek esetében:

Kérelmező neve: LAHUDKY KFT. telefon: .....

Kapcsolattartó ügyintéző neve: ORVOS MIKLÓS telefon: .....

Székhelye: irsz.: 1181 helység: BUDAPEST (u., tér): HAVANNA szám: 24

Cégjegyzék szám/ Nyilvántartási szám: 01-09-963015

Bankszámlaszáma: 11600006 – 00000000 – 49463532

Adószáma: 23382769 – 2 – 43

Egyéni vállalkozás esetében:

Kérelmező neve: ..... telefon: .....

Lakcíme: irsz.: ☐☐☐☐ helység: ..... (u., tér): ..... szám: .....

Vállalkozó nyilvántartási száma: ☐☐☐☐☐☐☐☐

Adószáma: ☐☐☐☐☐☐☐☐ – ☐☐ – ☐☐

Bankszámlaszáma: ☐☐☐☐☐☐☐☐ – ☐☐☐☐☐☐☐☐ – ☐☐☐☐☐☐☐☐

Magánszemélyek esetében:

Kérelmező neve: ..... telefon: .....

Lakcíme: irsz.: ☐☐☐☐ helység: ..... (u., tér): ..... szám: .....

Születési helye: ..... ideje: ☐☐☐☐ év ☐☐ hó ☐☐ nap, anyja neve: .....

Megjegyzés: *Fenti adatok közlése a közterület-használati kérelmek elbírálásához, a közterület-használatok ellenőrzéséhez szükségesek. Az adatokat a Polgármesteri Hivatal és a Józsefvárosi Közterület-felügyelet kezelik. Jelen tájékoztatás a 2011. évi CXII. törvényen alapul.*

Közterület-használat ideje: 201[3]. év ☐☐ hó ☐☐ naptól – 201[ ]. év ☐☐ hó ☐☐ napig

(Több időpont,- helyszín esetén kérünk listát mellékelni!)

Közterület-használat célja: VENDÉGLÁTÓ TERASZ

Közterület nagysága: 12 m²/db

Közterület helye: Budapest, VIII. kerület DÉRI MIKSA 1-

..... (utca, tér) 1-3 szám előtti: járdán, úttesten, zöldterületen vagy .....

Egyéb (LEVELEZÉSI CÍM, amennyiben a fenti adatoktól eltér, stb.):

.....

JÓZSEFVÁROSI POLGÁRMESTERI HIVATAL 2013 ÁPR 12. 4.

Kérjük a túloldalon jelzett mellékleteket csatolni, és a kérelemnyomtatványt aláírni szíveskedjék!

ITAL ÉS DOHÁNYÁ
Könyvelő
Iroda
CIGARETTA
HŰTÖTT ÜDÍTŐ
KÁVÉ
TESZTA
ÁLLATELFDEL
Coca-Cola
BOHEM
SÖRÖZ
SODRÁSZAT
ETIKA
UM
EVR-24

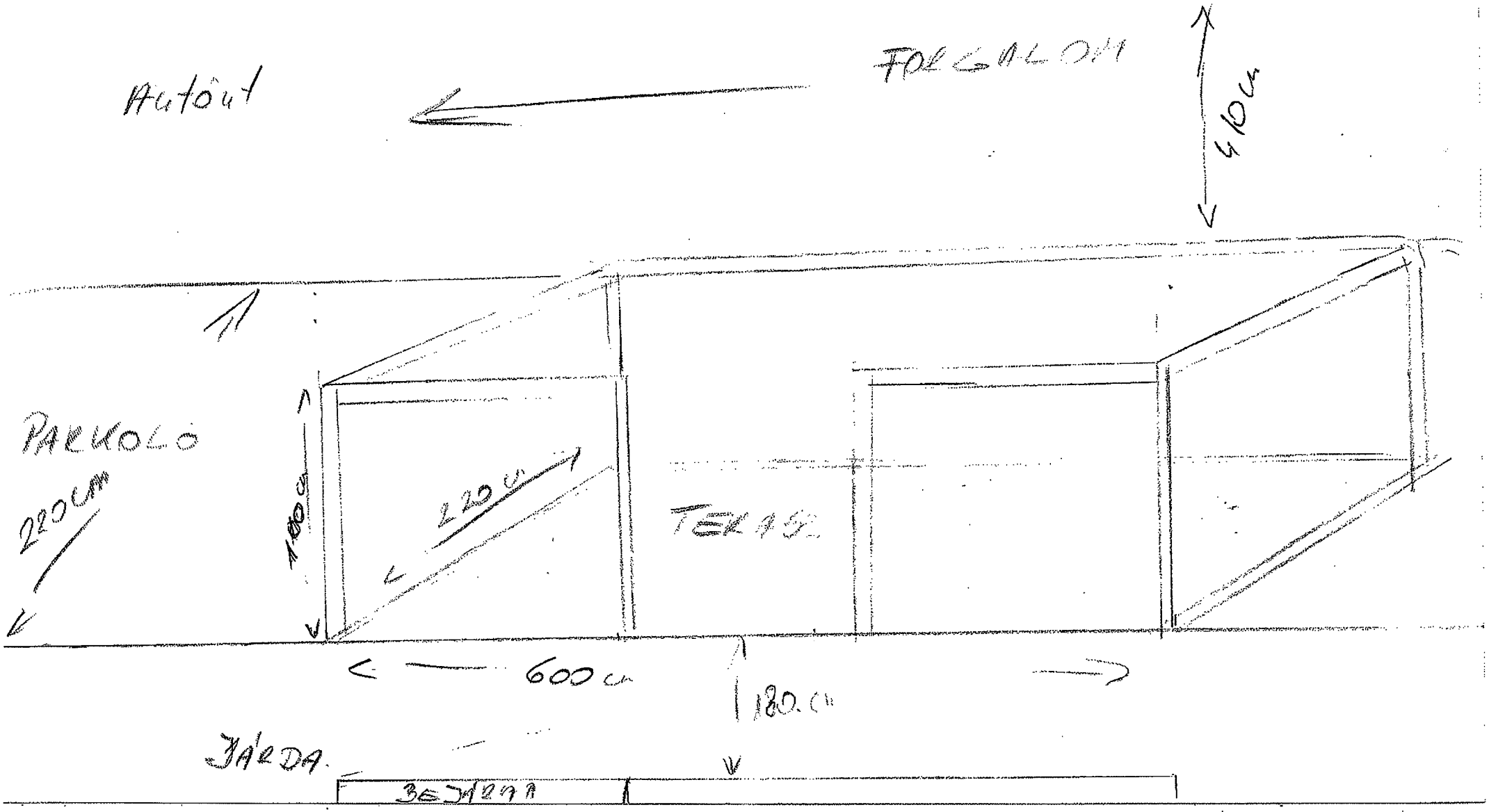
Autôut
FORGALOM
410 cm
PARKOLÓ
220 CM
180 cm
220 cm
TERASZ
600 cm
180 cm
JÁRDA.
BEJÁRÓ

Józsefvárosi Önkormányzat Polgármesteri Hivatal
Központi Iktató

Érkezett:	Szám:
2013 ÁPR 30.	16 – 751
Melléklet: 4	Osztály: Bérelhető. / Előszám: 9

Budapest Főváros VIII. kerület Józsefvárosi Önkormányzat Polgármesteri Hivatala
Vagyongazdálkodási és Üzemeltetési Ügyosztály
1082 Budapest
Baross utca 63-67.

K É R E L E M

a Józsefvárosi Önkormányzat tulajdonában lévő közterület használatához

Kérjük a nyomtatványt olvashatóan, nyomtatott betűvel kitölteni!

Gazdasági társaságok, egyéni cég, társadalmi és egyéb szervezetek esetében:

Kérelmező neve: ESZKABILA TRADE KFT. telefon: (

Kapcsolattartó ügyintéző neve: BOBÁN BIANKA telefon:

Székhelye: irsz.: 1032 helység: BUDAPEST (u., tér): DÉCSI út szám: 221

Cégjegyzék szám/ Nyilvántartási szám: 01-09-982414

Bankszámlaszáma: 10918001 – 00000109 – 04550006

Adószáma: 23875304 – 2 – 41

Egyéni vállalkozás esetében:

Kérelmező neve: ..... telefon: .....

Lakcíme: irsz.: ☐☐☐☐ helység: ..... (u., tér): ..... szám: .....

Vállalkozó nyilvántartási száma: ☐☐☐☐☐☐☐☐

Adószáma: ☐☐☐☐☐☐☐☐ – ☐☐ – ☐☐

Bankszámlaszáma: ☐☐☐☐☐☐☐☐ – ☐☐☐☐☐☐☐☐ – ☐☐☐☐☐☐☐☐

Magánszemélyek esetében:

Kérelmező neve: ..... telefon: .....

Lakcíme: irsz.: ☐☐☐☐ helység: ..... (u., tér): ..... szám: .....

Születési helye: ..... ideje: ☐☐☐☐ év ☐☐ hó ☐☐ nap, anyja neve: .....

Megjegyzés: *Fenti adatok közlése a közterület-használati kérelmek elbírálásához, a közterület-használatok ellenőrzéséhez szükségesek. Az adatokat a Polgármesteri Hivatal és a Józsefvárosi Közterület-felügyelet kezelik. Jelen tájékoztatás a 2011. évi CXII. törvényen alapul.*

Közterület-használat ideje: 201 3 év 06 hó 01 naptól – 201 3 . év 09 hó 30 napig

(Több időpont,- helyszín esetén kérünk listát mellékelni!)

Közterület-használat célja: ASZTAL + SZÉK KIHELYEZÉSE

Közterület nagysága: 3 m²/db Helyszínrajz szerint 4 m²

Közterület helye: Budapest, VIII. kerület HORVÁTH MIHÁLY

..... (utca, tér) 16 szám előtti: járdán, úttesten, zöldterületen vagy .....

Egyéb (LEVELEZÉSI CÍM, amennyiben a fenti adatoktól eltér, stb.):

.....

JÓZSEFVÁROSI POLGÁRMESTERI HIVATAL 4. 2013 ÁPR 29. 46256 Szám: Sign:

Kérjük a túloldalon jelzett mellékleteket csatolni, és a kérelemnyomtatványt aláírni szíveskedjék!

2. Melléklet

Helyszínrajz a közterülethasználati kérelemhez, B verzió

Igényelt terület: A Horváth Mihály tér 16. szám alatt lévő "Finom falatok és főzelékek" étkezde előtti járdán, asztalok és székek számára.

Igényelt terület mérete: összesen $4m^2$

Helyszínrajz:

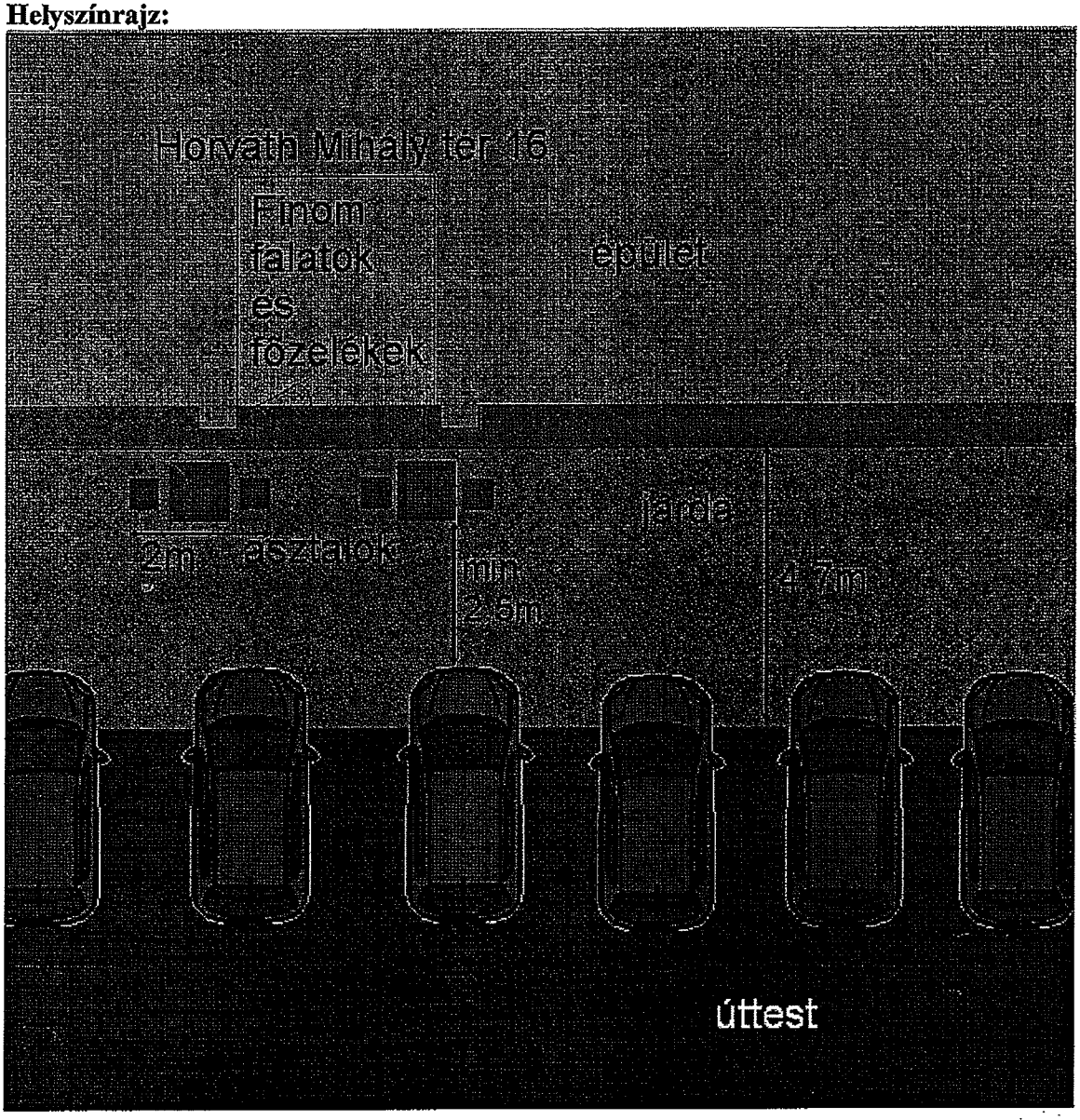

3. Melléklet

Helyszínrajz a közterülethasználati kérelemhez, átfogó térkép

A térképen a Horváth Mihály tér 16. számú üzlethelyiség jelölve.

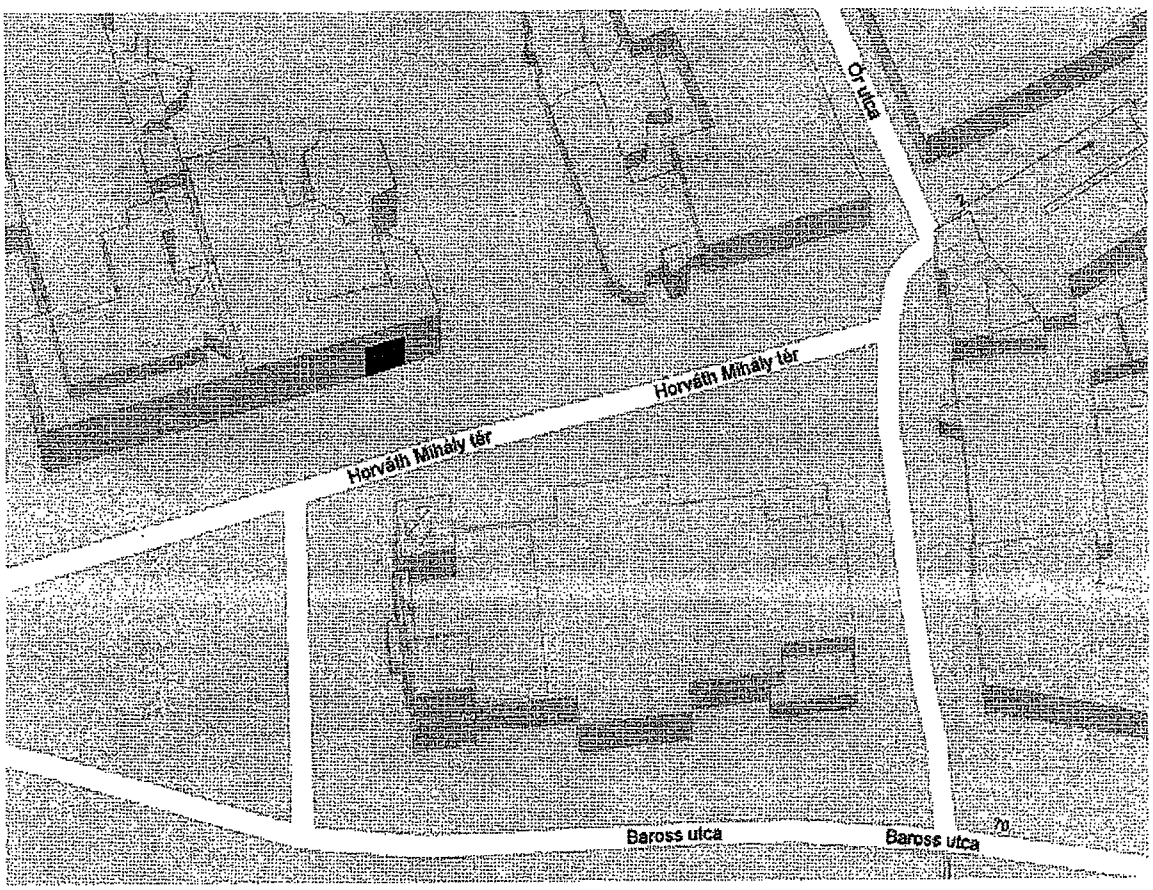

Budapest Józsefvárosi Önkormányzat Polgármesteri Hivatala
Gazdálkodási Ügyosztály
1085 Budapest
Baross utca 63-67.

Józsefvárosi Önkormányzat Polgármesteri Hivatala
Központi Iktató
Érkezett: 2013 ÁPR 04 | Szám: 16 243/3
Melléklet: 6 | Ügytály: Bérleti | Iktszám: 65

K É R E L E M

a Józsefvárosi Önkormányzat tulajdonában lévő közterület használatához

Kérjük a nyomtatványt olvashatóan, nyomtatott betűvel kitölteni!

Gazdasági társaságok, társadalmi és egyéb szervezetek esetében:

Kérelmező neve: TIT Kossuth Klub Egyesület telefon: -

Kapcsolattartó ügyintéző neve: Varga Viola telefon: -

Székhelye: irsz.: 1088 helység: Budapest (u., tér): Múzeum utca szám: 7.

Bírósági nyilvántartási szám: 2360

Bankszámlaszáma: 10700691 – 43161304 – 51100005

Adószáma: 19002512 – 2 – 42

Egyéni vállalkozás esetében:

Kérelmező neve: ..... telefon: .....

Lakcíme: irsz.: ..... helység: ..... (u., tér): ..... szám: .....

Vállalkozó nyilvántartási száma: .....

Adószáma: ..... – ..... – .....

Bankszámlaszáma: ..... – ..... – .....

Magánszemélyek esetében:

Kérelmező neve: ..... telefon: .....

Lakcíme: irsz.: ..... helység: ..... (u., tér): ..... szám: .....

Születési helye: ..... ideje: ..... év ..... hó ..... nap, anyja neve: .....

–) *

Megjegyzés: *Fenti adatok közlése a közterület-használati kérelmek elbírálásához, a közterület-használatok ellenőrzéséhez szükségesek. Az adatokat a Polgármesteri Hivatal és a Józsefvárosi Közterület-felügyelet kezelik. Jelen tájékoztatás a 1992. évi LXIII. törvényen alapul.*

Közterület-használat ideje:** 2013. év 05 hó 15 naptól – 2013. év 09 hó 30 nap

Közterület-használat célja: terasz (vendéglátás)

Közterület nagysága: 28,79 nm

Közterület helye:*** 1088 Budapest, Múzeum u. 7. szám előtt a páros oldalon (Múzeumkert oldala, ahol a járda kiszélesedik)

Kiegészítő közlendők (pl.: alkalmazottak, bérlő neve, címe; indokolt esetben díjkedvezmény; LEVELEZÉSI CÍM, amennyiben a fenti adatoktól eltér):

Tekintettel a Kossuth Klub közművelődési intézmény státuszára, lehetőségeik szerint szíveskedjenek díjmentességet vagy kedvezményt biztosítani. Az Önkormányzattal kötött megállapodás másolatát mellékeljük.

.....

.....

** csak őstermelők kérelméhez kell kitölteni!*
*** több időpont esetén kérünk listát mellékelni!*
**** több helyszín esetén kérünk listát mellékelni!*

JÓZSEFVÁROSI POLGÁRMESTERI HIVATAL
2013 ÁPR 04.
Szám: 3757
Sign.:

Kérjük a túloldalon jelzett mellékleteket csatolni, és a kérelemnyomtatványt aláírni szíveskedjék!

A kérelmező tudomásul veszi, hogy

- *a közterületen csak a 210/2009.(IX.29.) Kormányrendelet 12. § (1) bekezdése alapján a rendelet 5. számú mellékletében meghatározott termékek árusíthatók,*
- a kérelem benyújtása nem jogosítja fel a közterület használatára, valamint azt is, hogy aki a közterületet hozzájárulás nélkül használja, a Budapest Főváros Közgyűlésének a fővárosi közterületek használatáról és rendjéről szóló 59/1995. (X. 20.) Főv. Kgy. rendelet 15/B. § alapján szabálysértést követ el, és tudomásul veszi, hogy ezen cselekménye további hátrányos következményekkel jár,
- a 24/2009. (V. 21.) Önk. számú rendelet 6. § (1) bekezdése szerint a közterület használatáért közterület-használati díjat kell fizetni,
- a díjat jogosult a közterület tényleges használatára, illetve a közterületen elhelyezett létesítmény tényleges üzemeltetésére tekintet nélkül köteles megfizetni.

A kérelemhez a kérelmezőnek az alábbi melléleteket kell csatolnia: (A csatolt mellékletet kérjük X-el jelölni)

1. A közterületen folytatni kívánt tevékenység gyakorlására feljogosító egyszerű okirat másolatát:	
- egyéni vállalkozás esetén: vállalkozói igazolványt,	
- gazdasági társaság esetén: 30 napnál nem régebbi cégkivonatot, aláírási címpéldányt,	
- társadalmi és egyéb szervezetek esetében: a nyilvántartásba-vételüket igazoló okiratot,	X
- őstermelők esetén őstermelői igazolványt,	
- magánszemély esetén okirat becsatolása nem szükséges.	
2. Az igényelt területre vonatkozó helyszínt ábrázoló vázlatot, amelyen szerepelnie kell a környező utcáknak is. Ebbe be kell rajzolni az igényelt területet a szükséges méretekkel úgy, hogy annak nagysága, elhelyezkedése egyértelműen megállapítható legyen	X
3. Az elhelyezni kívánt építmény, létesítmény, berendezés műszaki leírását és terveit; *teraszkérelmekhez a helyszín fotóját is csatolni szükséges.*	X
4. Meglévő létesítményre vonatkozó közterület-használati hozzájárulás megújítása esetén – városképvédelmi szempontok figyelembevétele miatt – fotót kell becsatolni.	X
5. *Építési engedélyhez kötött építmény esetében vagy építési munkálatokkal összefüggő közterület-használat esetében az építtetőtől kapott meghatalmazást és a jogszabályban előírt esetekben a jogerős építésügyi hatósági engedélyt csatolni szükséges.*	
6. Közút igénybevétele esetén – a 2. pontban foglalt helyszínrajzon túl – a vonatkozó helyszínt ábrázoló forgalomtechnikai vázrajzot, amely beszerezhető a Fővárosi Közterület-fenntartó Rt., Forgalomtechnikai Főosztályán, Budapest VIII. kerület Szabó Ervin tér 2. szám alatt.	
7. A jogosult közterületet érintő tevékenységében résztvevő bejelentett családtagjainak, ill. alkalmazottainak nevét és lakcímét.	

Figyelmeztetés:
A hiánytalanul kitöltött kérelemnyomtatvány és az előírt mellékletek csatolásán túl, a pontos és egyértelmű helymeghatározás, valamint a meglévő létesítmény fotója elengedhetetlen a benyújtott kérelem érdemi elbírálásához!

A közterület-használatot – különösen – az alábbi jogszabályok szabályozzák:

- ***a helyi önkormányzatokról szóló 1990. évi LXV. törvény***
- ***a fővárosi közterületek használatáról és a közterületek rendjéről szóló 59/1995. (X. 20.) Kgy. rendelet***
- ***a Józsefvárosi Önkormányzat tulajdonában lévő közterületek használatáról és használatának rendjéről szóló 24/2009 sz. önk. Rendelet***

NYILATKOZAT

- Alulírott hozzájárulok személyes és különleges adataim (hozzátartozóim személyes adatai) a kezeléséhez és az eljáró hatóság felé továbbításához a jogosultság megállapítása és teljesítése céljából.

- Kérelmem benyújtásakor a Polgármesteri Hivatal Vagyongazdálkodási Irodájának ügyintézőjétől tájékoztatást kaptam – melyet tudomásul vettem – az eljárás megindításának napjáról, az ügyintézési határidőről, az ügyemre irányadó jogszabály rendelkezéseiről, jogaimról és kötelezettségemről, továbbá kötelezettségem elmulasztásának jogkövetkezményeiről, a hivatali elérhetőségről.

- Kijelentem, hogy kérelmem teljesítése esetén a 2004. évi CXL. tv. 128. § (2) bek. alapján a fellebbezési jogomról lemondok. Tudomásul veszem, hogy ezáltal az ügyemben hozott határozat annak közlésekor jogerőre emelkedik.

Budapest, 2013. év 03 hó 02 nap.

.....
KÉRELMEZŐ ALÁÍRÁSA

Múzeum krt

Múzeum krt

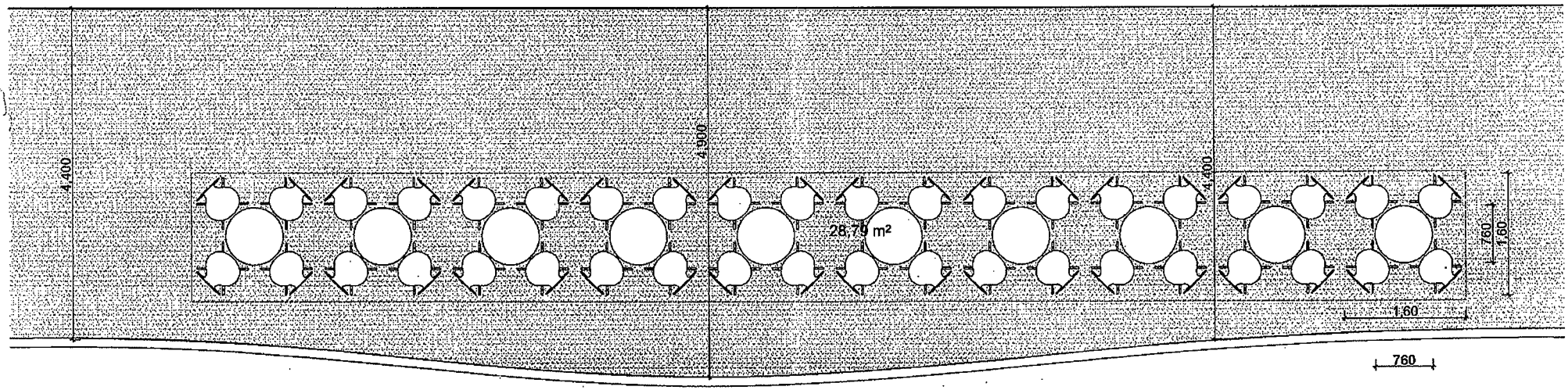

Múzeum u.

Kálvin tér

Múzeum 9.

Múzeum u. 7. (Kossuth Klub)

Múzeum u. 5.

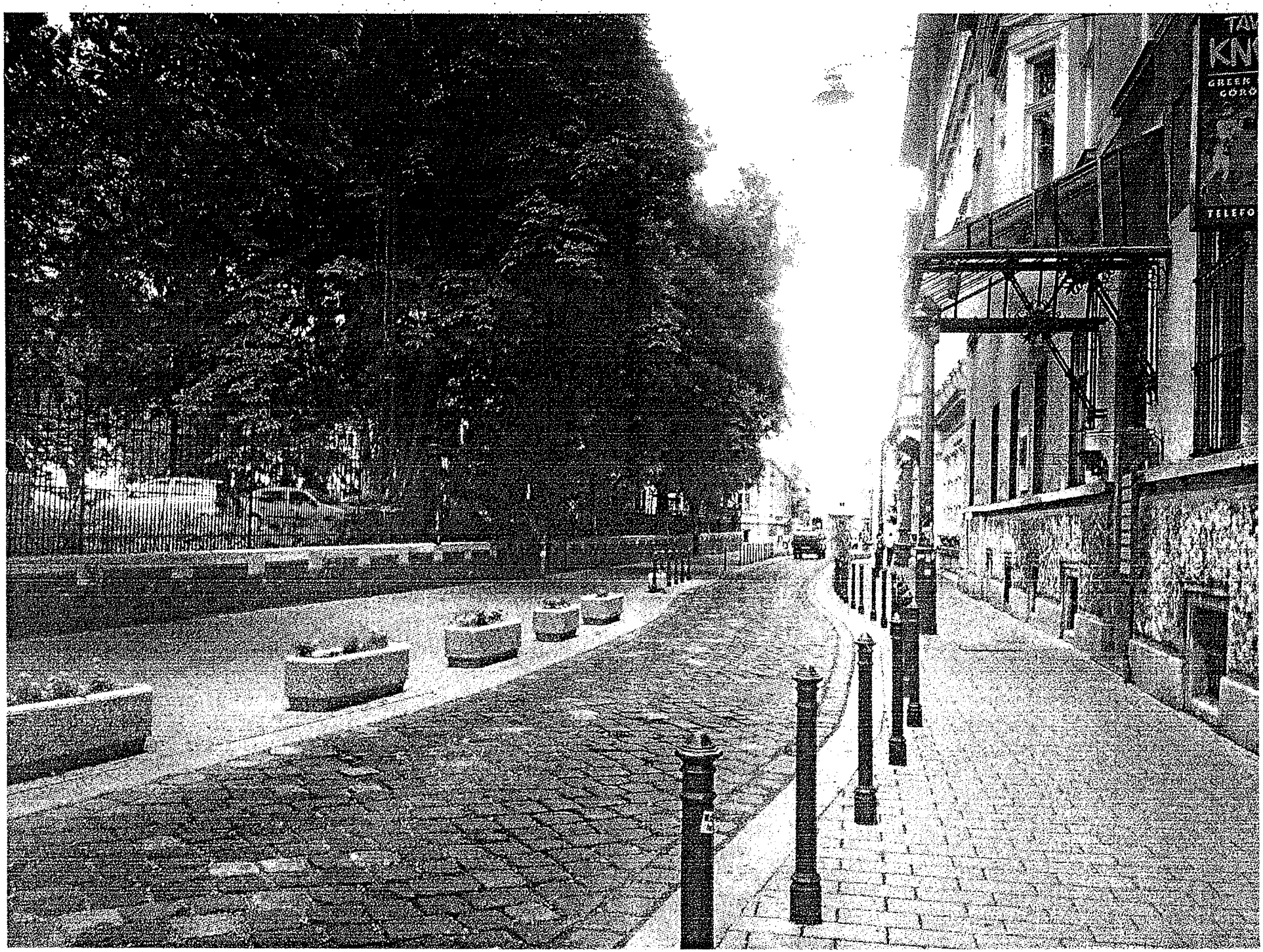
TAV
KN
GREEK
GORO
TELEFO