

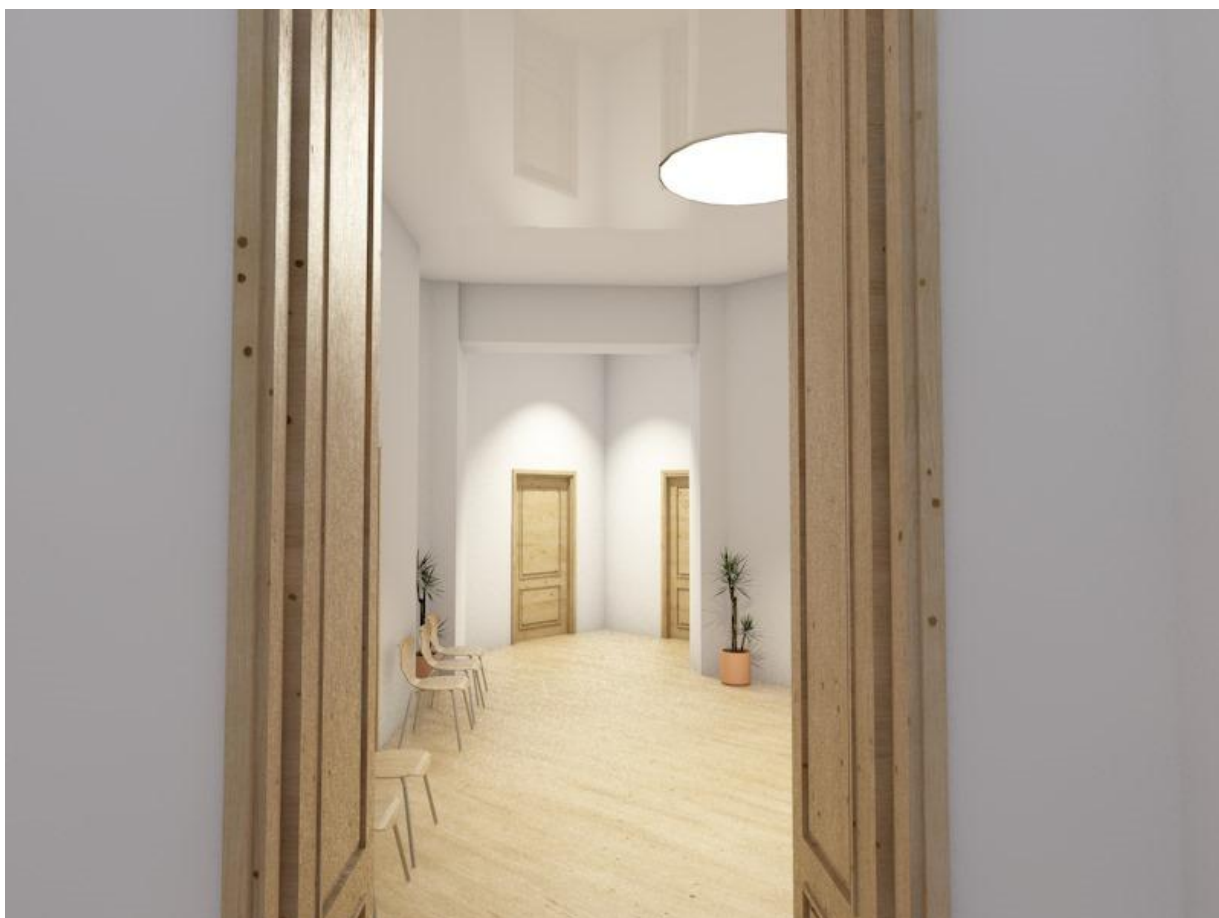

JÓZSEFVÁROSI ÖNKORMÁNYZAT

POLGÁRMESTERI HIVATAL RÉSZLEGES FELÚJÍTÁSI MUNKÁI  
HELYI VÉDELEM ALATT ÁLLÓ ÉPÜLETBEN  
1088 BUDAPEST, BAROSS UTCA 63-67.

II. emelet, Pénzügyi irodák





## JÓZSEFVÁROSI ÖNKORMÁNYZAT

### POLGÁRMESTERI HIVATAL RÉSZLEGES FELÚJÍTÁSI MUNKÁI HELYI VÉDELEM ALATT ÁLLÓ ÉPÜLETBEN 1088 BUDAPEST, BAROSS UTCA 63-67. TERVJEGYZÉK

#### Tervlapjegyzék

Tervlap ID	Tervlap neve	Revízió	Kiadva	Publikálva	Megjegyzés
	Tervlapjegyzék		<input type="checkbox"/>	<input type="checkbox"/>	

II.0.1	CÍMLAP		<input type="checkbox"/>	<input checked="" type="checkbox"/>	
II.0.2	TERVJEGYZÉK		<input type="checkbox"/>	<input checked="" type="checkbox"/>	
II.0.3	ARCHÍV		<input type="checkbox"/>	<input checked="" type="checkbox"/>	
II.0.4	PÉNZÜGY FOTÓK		<input type="checkbox"/>	<input checked="" type="checkbox"/>	
II.0.5	PÉNZÜGY FOTÓK		<input type="checkbox"/>	<input checked="" type="checkbox"/>	
II.0.6	ANYAGOK, SZÍNEK		<input type="checkbox"/>	<input checked="" type="checkbox"/>	
II.0.7	RÉTEGRENDEK, LÁMPÁK		<input type="checkbox"/>	<input checked="" type="checkbox"/>	
II.0.8	II.emelet-Pénzügy-bontási terv		<input type="checkbox"/>	<input checked="" type="checkbox"/>	
II.0.9	II.emelet-Pénzügy-tervezett		<input type="checkbox"/>	<input checked="" type="checkbox"/>	
II.0.10	KONYHA TERVEZETT		<input type="checkbox"/>	<input checked="" type="checkbox"/>	
II.0.11	ÉTKEZŐ		<input type="checkbox"/>	<input checked="" type="checkbox"/>	

1979



1953



II. emelet Pénzügyi Osztály folyosó

1902 FSZEK BIBFSZ01485063



Gebäude der Bezirksvorstehung des VIII. Bezirks.

Gyűjtemény Fővárosi Szabó Ervin Könyvtár - Budapest Gyűjtemény  
Leltári szám bibFSZ01485063  
Cím Gebäude der Bezirksvorstehung des VIII. Bezirks [Fénykép]  
Típus Fotó  
Leírás  
Technikai adatok: fotó : poz., nyomtatott reprodukció, monokróm ; 10x15 cm  
A szerző azonosítatlan  
Homlokzatkép a Baross u.-val. Akkor nem így hívták a VIII. kerületi Elöljáróság volt  
Forrásdokumentum: Jásznígyi Sándor (1861-1926): Budapest in Wort und Bild : 1. Bd. - Berlin : Intern. Allgemeine Verlagsgesellsch., [1902]. - p. 331. bibFSZ00009329

Hely Budapest  
[Budapest. 8. kerület. Baross utca 65-67.]

Címkék Budapest. VIII. kerület. Tanács; 1899; városháza; épületkép; homlokzat; külső felvétel; Budapest. 8. kerület. Baross utca 65-67.;



II. emelet Pénzügyi Osztály felújítással érintett irodái

google fotó 2020-as évek



9. iroda



5. irattár



5. irattár



6. közlekedő



10. iroda



2. iroda



1. iroda



5. iroda



10. iroda

2023.02. helyszíni fotók felújítandó irodák  
harmadik ütem Pénzügy

PÉNZÜGY FOTÓK - II.0.4



8. iroda



2. iroda

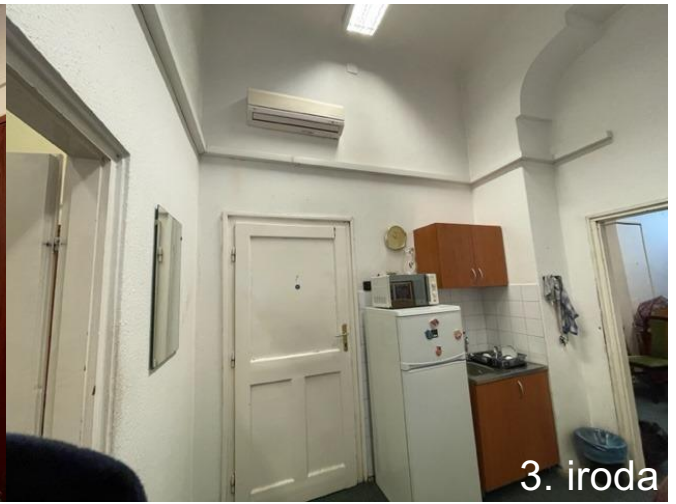

3. iroda



6. közlekedő



3. iroda



12. iroda



4. iroda

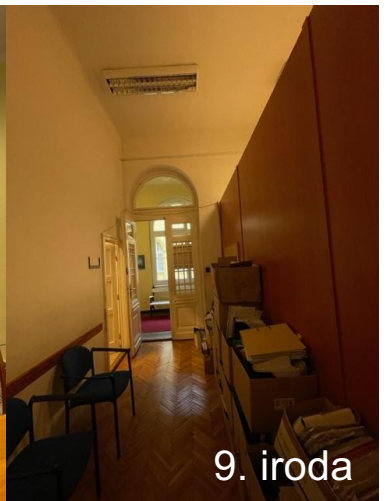

9. iroda

01	ral9003 hófehér falszín, mennyezet szín 100A weber terranova NCS 0602-Y02R
02	ral9003 hófehér ajtó mázszínű 100A weber terranova NCS 0602-Y02R
03	sárgaréz szín: táblák,



05

05 TARKETT LVT | Circular Selection  
iD Inspiration Click Solid 55  
Pearl Oak DUNE  
+ hangcsillapító alátétlemez  
meglévő padlóburkolat felett

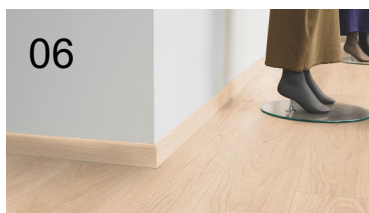

06

06 Kívül rögzített, dekoratív szegélyléc  
LVT padlóhoz - Pearl Oak DUNE  
DUNE - Skirting LVT 60x10

konyhabútor és pult



07

07 falburkolati sáv konyha  
Kaindl Dekorlemez Corten Acél 45274 DC  
Cikkszám 24607/5274

07 munkapult: Kaindl Munkalap Corten Acél 45274 DC  
DC felületi struktúra 38 mm  
Cikkszám 50234/5274

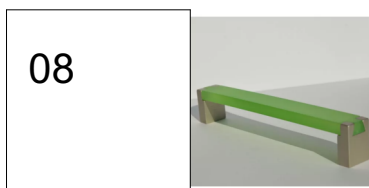

08

08 konyhabútor front  
Kronospan Frontfehér 101 SQ  
fényes RAL9010  
Fém-műanyag bútorfogantyú,  
zöld akril - pezsgő végekkel,  
160 mm furattávval  
Cikkszám: EU991\_  
12B\_VR6643\_160

beépített hűtő, mosogató,  
ovális mosdó  
felsőcsepptálca  
1db mikro felső szekrényben

**Megjegyzések:**

Gyártás előtt a méretek a helyszínen ellenőrizendők!

A helyi védelem alatt álló épületben a felületek végső színét, mintafelületek felfestésével jóvá kell hagyni a Főépítéssel!

## LÁMPA JAVASLATOK

### 96151 EGLO SALOBRENA 1 - LED mennyezeti lámpa



**35.990 Ft** (28.339 Ft + ÁFA)  
Energiahatékonysági osztály **E**  
Gyártói garancia **5 év**  
Fényáram **5400 lumen**  
Színhőmérséklet **4000 K**  
Foglalat, Fényforrás **LED 35,5W**  
Hossz **1200 mm**

Új generációs lámpa, mellyel igazán élmény a világítás! Egyenletes fényeloszlás, nagy fényerő, költséghatékony. Többféle szerelési lehetőséggel, semlegesfehér LED fénnel.

Elérhetőség: **Raktáron:szállítás 4-11 munkanap**  
Szállítási díj: **2.490 Ft**

♥ Kedvencek közé teszem

### 98485 EGLO SARSINA LED mennyezeti lámpa



**79.990 Ft** (62.984 Ft + ÁFA)  
Energiahatékonysági osztály **E**  
Gyártói garancia **5 év**  
Fényáram **5900 lumen**  
Színhőmérséklet **4000 K**  
Foglalat, Fényforrás **LED 35W**  
Átmérő **800 mm**

98485 EGLO SARSINA LED mennyezeti lámpa

Elérhetőség: **Raktáron:szállítás 4-11 munkanap**  
Szállítási díj: **Ingyenes**

♥ Kedvencek közé teszem

## ÁLT. IRODA MENNYEZETI 41 DB

### 98209 EGLO SARSINA-A LED mennyezeti lámpa



**59.990 Ft** (47.236 Ft + ÁFA)  
Energiahatékonysági osztály **E**  
Gyártói garancia **5 év**  
Fényáram **4000 lumen**  
Színhőmérséklet **2700 K - 6500 K**  
Foglalat, Fényforrás **LED 30W**  
Átmérő **600 mm**

98209 EGLO SARSINA-A LED mennyezeti lámpa az EGLO Access szériából, távirányítóval, éjszakai fény funkcióval

Elérhetőség: **Raktáron:szállítás 4-11 munkanap**  
Szállítási díj: **Ingyenes**

♥ Kedvencek közé teszem

## RÉTEGRENDEK

F1 Gipszkarton fal (15cm, m 4,07m, egyik oldalon impregnált karton burkolatú fal)  
3 réteg diszperzós fehér festés  
Q3 glettelés  
12,5 mm HA13 impregnált gipszkarton építőlemez  
12,5 mm A13 normál gipszkarton építőlemez  
10 cm CW 100 C3, falerősítő sávok: 1,2m és 2,1m magasságban  
UA 100 C3 bordából a rögzítési helyeken,  
50 mm üvegyapot tekercses kitöltő szigetelés  
12,5 mm A13 normál gipszkarton építőlemez  
12,5 mm A13 normál gipszkarton építőlemez  
Q3 glettelés  
3 réteg diszperziós festés

P1 új padló rétegrend  
- klikkes vinyl burkolat vizeshelyiségben is minősítve  
- 2 mm akusztikus lemez felületfolytonosan egymásra ragasztva  
- meglévő padlóburkolat

## KÖZLEKEDŐ 1-1 DB

### 99358 EGLO CODRIALES LED függeszték



**73.990 Ft** (58.260 Ft + ÁFA)  
Energiahatékonysági osztály **D**  
Gyártói garancia **5 év**  
Fényáram **3450 lumen**  
Színhőmérséklet **3000 K**  
Foglalat, Fényforrás **LED 25W**  
Méret **780 x 300 mm**

99358 EGLO CODRIALES LED függeszték

Elérhetőség: **Raktáron:szállítás 4-11 munkanap**  
Szállítási díj: **Ingyenes**

♥ Kedvencek közé teszem

Az **Elérhetőség** az EGLO központi raktárának készletét jelenti.  
A webáruház készlete naponta 3-szor frissül.

### 94742 EGLO CORETTO 2 vintage függeszték



**53.990 Ft** (42.512 Ft + ÁFA)  
Foglalat, Fényforrás **E27 1X60W**  
Átmérő **400 mm**

Modern formavilág, csillogó vörösréz felület fekete textil kábelrel kombinálva a mai trendeket kedvelőknek. Ez a CORETTO 2 függeszték, melyhez állólámpát és asztali lámpát is kínálunk.

Elérhetőség: **Raktáron:szállítás 4-11 munkanap**  
Szállítási díj: **Ingyenes**

♥ Kedvencek közé teszem

Az **Elérhetőség** az EGLO központi raktárának készletét jelenti.  
A webáruház készlete naponta 3-szor frissül.

## KONYHA-ÉTKEZŐ 6DB

## TÁRGYALÓASZTALOK FELETT 3DB



II. emelet alaprajzi részlet - bontási terv





**jelmagyarázat**

- led panel 120x30 4000K
- led d80 4000K
- led d60 4000K
- led I 1200 4000K tárgyalóasztalok felett
- led d40 E27 konyha - étkező
- meglévő klíma visszahelyezve
- új gipszkarton válaszfal
- radiátor

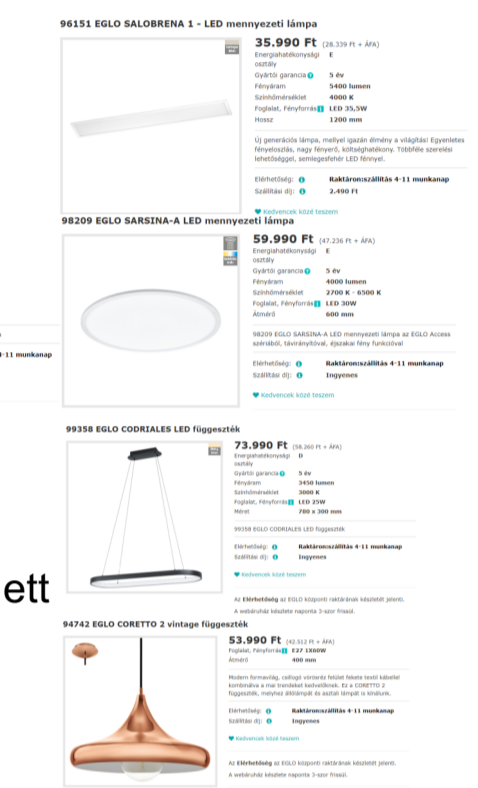

**F1 Gipszkarton fal (15cm, m 4,07m, egyik oldalon impregnált karton burkolatú fal)**  
 3 réteg diszperziós fehér festés  
 Q3 glettelés  
 12,5 mm HA13 impregnált gipszkarton építőlemez  
 12,5 mm A13 normál gipszkarton építőlemez  
 10 cm CW 100 C3, falerősítő sávok: 1,2m és 2,1m magasságban  
 UA 100 C3 bordából a rögzítési helyeken,  
 50 mm üvegyapot tekerccses kitöltő szigetelés  
 12,5 mm A13 normál gipszkarton építőlemez  
 12,5 mm A13 normál gipszkarton építőlemez  
 Q3 glettelés  
 3 réteg diszperziós festés

**P1 új padló rétegrend**  
 - klikkes vinyl burkolat vízeshelyiségben is minősítve  
 - 2 mm akusztikus lemez felületfolytonosan egymásra ragasztva  
 - meglévő padlóburkolat

II. emelet alaprajzi részlet - tervezett állapot

# BÚTORKONSZIGNÁCIÓ

konszignációs jel	K1
megnevezés	konyhabútor
méret	435 cm
elhelyezési magasság	0 cm
nyitás	rajz szerint
anyagvastagság	18 mm bútortlap, pult 35mm, dekor falburkolat 12mm
anyag	Kronospan Frontfehér 101 SQ / Kaindl Corten acél
felületképzés	fényes RAL9010
típus	Kaindl bútortlap Corten acél színazonos ABS élzárás
vasalat	rejtett rögzítés
csatlakozó szerkezet	vakolt tömör téglafal
rögzítés módja	4db M10 tégladűbellel
egyéb	Méretetek a helyszínen ellenőrizendők!

ábra

készül 1db  
fogantyú 15db

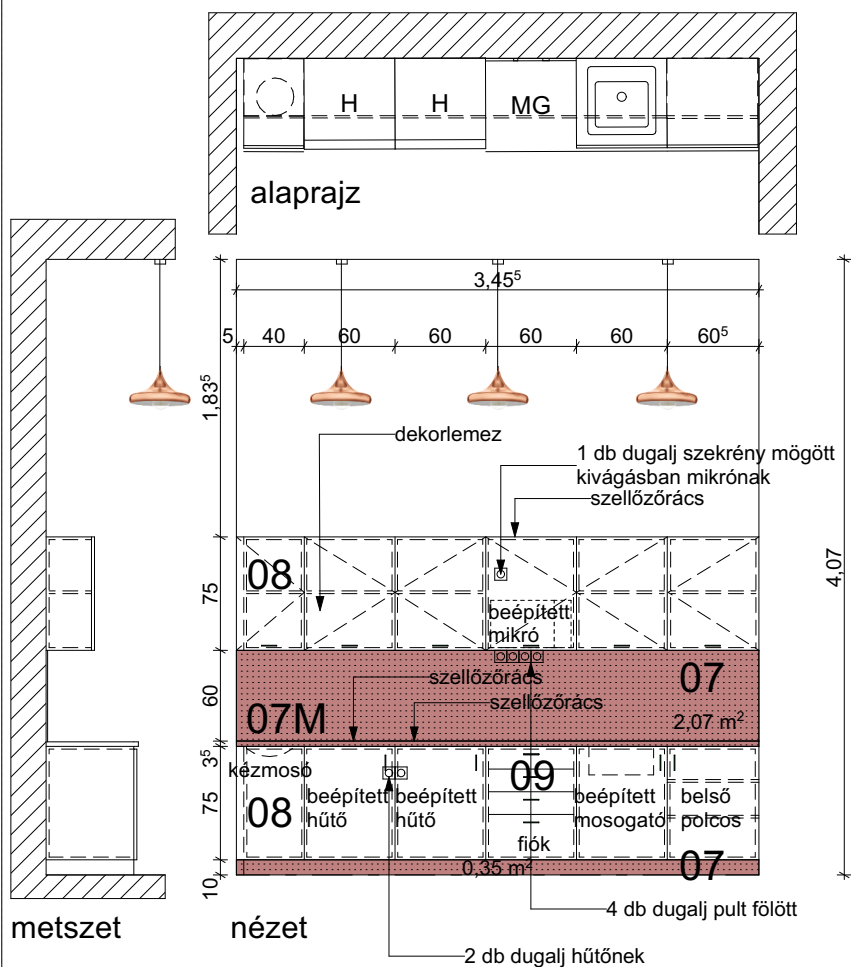

**07** falburkolati sáv konyha  
Kaindl Dekorlemez Corten Acél 45274 DC  
Cikkszám 24607/5274

2db beépített hűtő,  
mosogató, ovális mosdó  
felsőcsepptálca  
1db mikró felső szekrényben

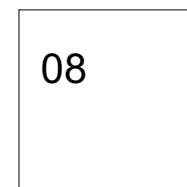

**08** konyhabútor front  
Kronospan Frontfehér 101 SQ  
fényes RAL9010  
Fém-műanyag bútorfogantyú,  
zöld akril - pezsgő végekkel,  
160 mm furattávval  
Cikkszám: EU991\_  
12B\_VR6643\_160

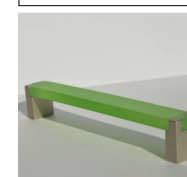

## Megjegyzések:

Gyártás előtt a méretek a helyszínen ellenőrizendők!

Konyhabútor konszignáció szerint, összeszerelés	1	db
IKEA Knoxhult magasfényű 180x61x91 alsószekrény	1	db
IKEA Knoxhult magasfényű 120x61x91 alsószekrény	1	db
IKEA Knoxhult magasfényű 40x61x91 alsószekrény fiókkal	1	db
IKEA Knoxhult magasfényű felsőszekrény 60x31x75	6	db
IKEA Knoxhult magasfényű felsőszekrény 40x31x75	1	db
Fém-műanyag bútorfogantyú zöld akril - pezsgő végekkel, 160 mm furattávval Cikkszám: EU991_12B_VR6643_160	15	db
Kaindl Dekorlemez Corten Acél 45274 DC Cikkszám 24607/5274 dekorlemez falra ragasztva vagy bútor lábazatra ragasztva	2,42	m <sup>2</sup>
Kaindl Munkalap Corten Acél 45274 DC DC felületi struktúra 38 mm Cikkszám 50234/5274 61 sm mély, színazonos élzárással	3,45	fm

**KONYHA TERVEZETT - II.0.10**

BÚTORKONSZIGNÁCIÓ		
konzignációs jel	K2	K3
megnevezés	asztal - IKEA TORSBY	szék - IKEA SIGTRYGG
méret	135/85/85 cm	50/52/85 cm
elhelyezési magasság	0 cm	0 cm
nyitás	rajz szerint	rajz szerint
anyagvastagság	típus szerint	típus szerint
anyag	magasfényű	lakkozott
felületképzés	fényes RAL9010	világos nyír
típus	típus szerint	típus szerint
vasalat	-	-
csatlakozó szerkezet	-	-
rögzítés módja	-	-
egyéb	Méretek a helyszínen ellenőrizendők!	Méretek a helyszínen ellenőrizendők!
ábra	készül 2db	készül 18db



**TORSBY**  
Asztal, krómozott/mfényű fehér, 135x85 cm ♥

**64 990 Ft**

Ár, áfával

★★★★★ (2)

Hogyan vásárolhatod meg Áruház módosítása

**Kiszállítás ide: 1124**  
● Elérhető

**Budaörsi IKEA**  
● Áruház - Készleten  
[Itt található a termék az áruházban](#)

Hozzáadás a kosárhoz



**SIGTRYGG**  
Szék, nyír/Sefast krómozott ♥

**19 990 Ft**

Ár, áfával

Válassz: váz  
Krómozott >



Hogyan vásárolhatod meg Áruház módosítása

**Kiszállítás ide: 1124**  
● Elérhető

**Budaörsi IKEA**  
● Áruház - Készleten  
[Itt található a termék az áruházban](#)

### Megjegyzések:

Gyártás előtt a méretek a helyszínen ellenőrizendők!

étkezőasztal IKEA Torsby krómlábas magasfényű fehér asztallap 2 db  
étkezőszék IKEA Sigtrygg krómlábbal, rakásolható (vároban is) 18 db