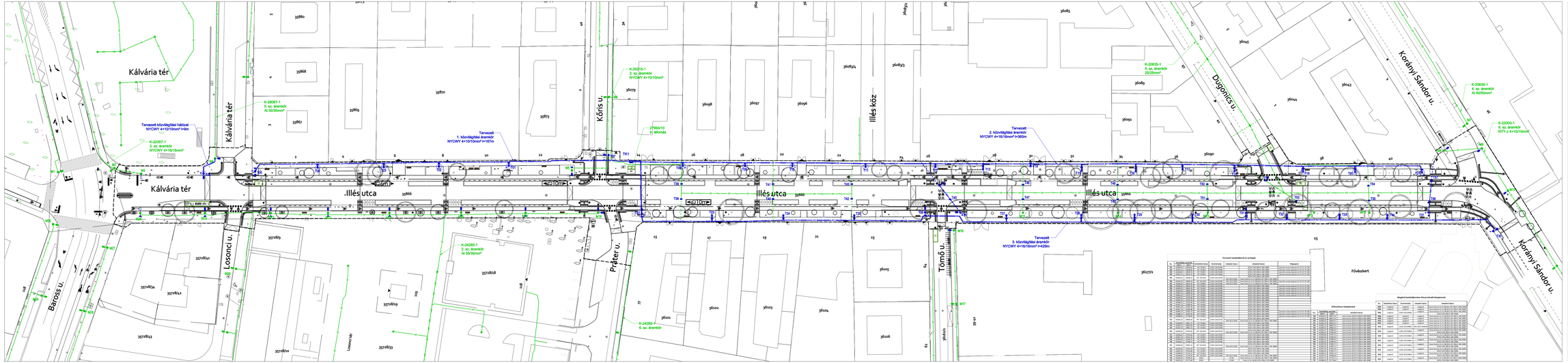

Jelmagyarázat

Alapfokú:

- Meg. Elnyomó/megszakító berendezés (R, 10km)
- Villamos elosztó
- Ny Szerelő/megszakító berendezés (2 db)
- Közvilágítás tartóoszlop
- Közvilágítás lámpatest
- Közvilágítás kábel

Tervezett:

- Tervezett Bitumen 35 x 01 (NA 35) 0,6/1 kV, 150mm TMY 35/200 árnyékolt
- Tervezett Bitumen 50 x 01 (NA 50) 0,6/1 kV, 150mm TMY 50/200 árnyékolt
- Tervezett EPR 25/35mm, 6/10 kV 35/200 árnyékolt, Al/mm
- Tervezett XLEPE 70/150mm 20/35 kV 35/200 vékyárnyékolt Al/mm
- NYY 70/95mm 1kV-os A-jel kandeláber
- NYY 70/95mm 1kV-os A-jel A-jel kandeláber szer. oszlopban
- NYY 16/16mm 1kV-os A-jel kandeláber
- NYY 16/16mm 1kV-os A-jel kandeláber szer. oszlopban
- 5/100 Ω. földelőrúd
- Tervezett szabadvezeték fogszerű szerelése (FU-2/200 Ω)
- Szt 20mm² vörösréz fém kötésű
- Al-ACSR/mm² vörösréz fém fogszerű
- NYCWY vörösréz fém fogszerű
- NYAF alumínium kábel

Érintett-védelem: Nullázás TN rendszer

A 2 db Nyt-1 Villám Megszakító/Szikra Rés szabadon kapcsolódó kábelpár, valamint a 2 db Nyt-1 Szikra Rés szabadon kapcsolódó kábelpár.

A tervek AutoCad MAP 3D 2020-as verziójával az szoftverrel készültek.

megrendelő: BUDAPEST VIII. KERÜLET JÓZSEFVÁROSI ÖNKORMÁNYZAT	generál tervező: Város-Reampannon kft. Budapest, 1053, Veres Pálné u. 7.
megnevezés: BUDAPEST VIII. KERÜLET, ILLÉS UTCA KÖZTERÜLETI MEGÚJÍTÁSA	
tárgy: EGYSZERŰSÍTETT ENGEDÉLYEZÉSI ÉS KIVITELI TERV	munkaláb: KÖZVILÁGÍTÁS
alaprajz: TERVEZETT HELYSZÍNRAJZ	alapméret: M 1:500 / munkaszám: EETK_3102
felelős tervező: Bálai Zoltán É/v-kl 01-61818	tervszám: ELJAKT-KV-HR-003-R00 / verzió: R00 / kiadás dátuma: 2025.05.29.

Terveszett kandeláberek és oszlopok

Sz.	Kandeláber típusa	Kandeláberszám	Kandeláberszám	Oszlop típusa	Kandeláber típusa	Oszlop típusa
1	A-jel A-jel	27993/10	M1		NYY-J 4x10/10 mm² 1kV	NYY-J 4x10/10 mm² 1kV
2	A-jel A-jel	27993/10	M2		NYY-J 4x10/10 mm² 1kV	NYY-J 4x10/10 mm² 1kV
3	A-jel A-jel	27993/10	M3		NYY-J 4x10/10 mm² 1kV	NYY-J 4x10/10 mm² 1kV