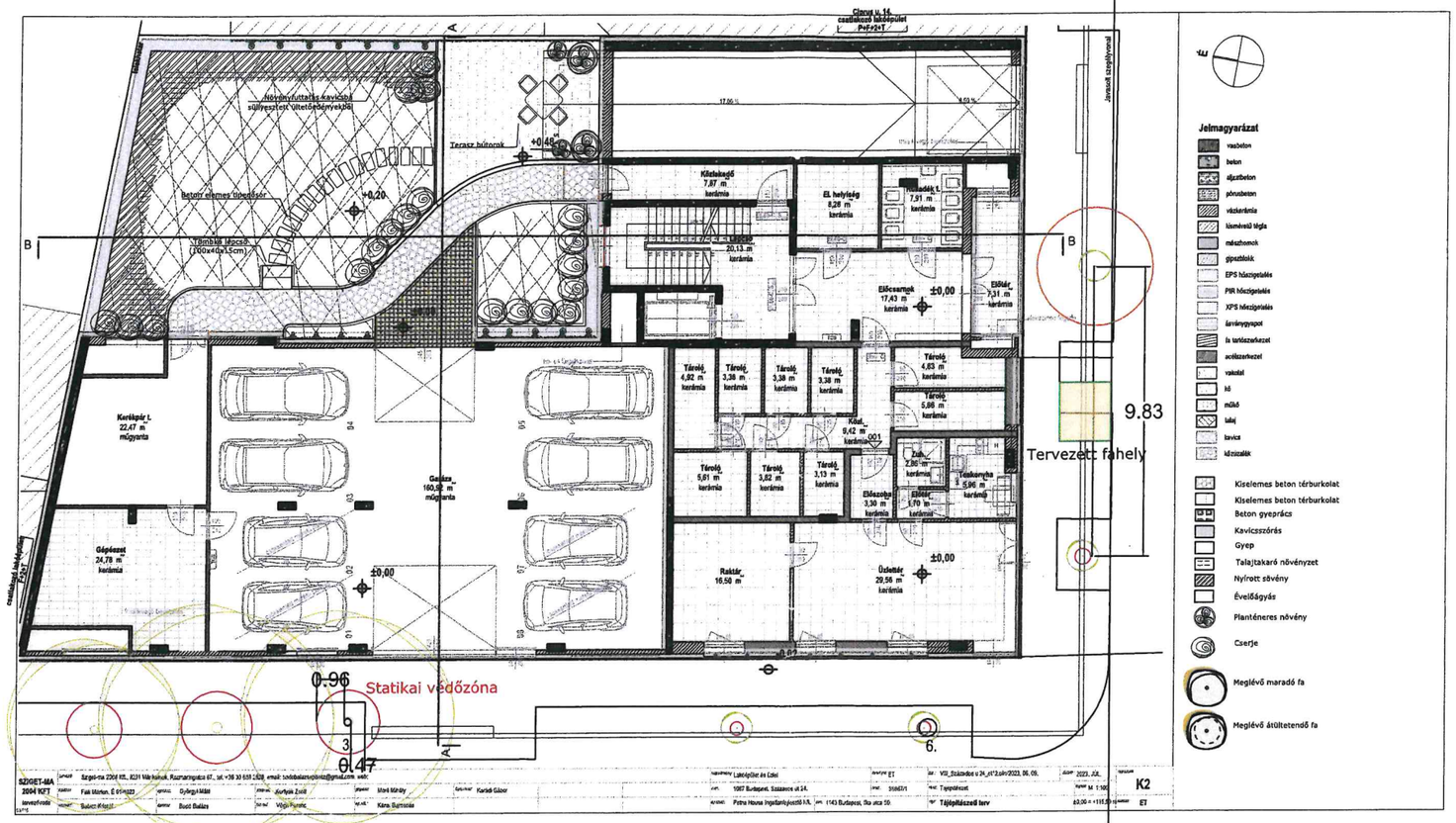
Cinca u. 14.
csatlakozó lakóépület
Pd+2NT
Jankovit szegélysorral
Növényfúttatás kavicsból
süllyesztett ültetőárokrendszer
Terasz bútorok
+0,40
Betonlap elemes járdaburkolat
+0,20
Tömbös lépcső
(100x40x15cm)
Kerékpár t.
22,47 m
műgyanta
Gépkocsi
24,78 m
kerámia
Garázs
160,92 m
műgyanta
±0,00
Kiszolgáló
7,87 m
kerámia
El. helyiség
8,28 m
kerámia
Mosdók t.
7,91 m
kerámia
20,13 m
kerámia
Előcsarnok
17,43 m
kerámia
±0,00
Előtér
7,31 m
kerámia
Tároló
4,92 m
kerámia
Tároló
3,38 m
kerámia
Tároló
3,38 m
kerámia
Tároló
3,38 m
kerámia
Tároló
4,83 m
kerámia
Tároló
5,86 m
kerámia
Kút
9,42 m
kerámia
Tároló
5,91 m
kerámia
Tároló
3,82 m
kerámia
Tároló
3,13 m
kerámia
Zuh.
2,86 m
kerámia
Takarítóm.
5,96 m
kerámia
Elkészítő
3,30 m
kerámia
Előtér
5,10 m
kerámia
Raktár
16,50 m
Üzletér
29,56 m
kerámia
±0,00
9.83
Tervezett fahely
0.96
Statikai védőzóna
0.47
Jelmagyarázat
vasbeton
beton
sűjtzbeton
pórusbeton
vázkerámia
kisméretű tégla
mészhomok
gipszblokk
EPS hőszigetelés
PIR hőszigetelés
XPS hőszigetelés
ácsvényvyapot
ía tartószerkezet
acélszerkezet
vakolat
hő
műkő
lakj
kavics
kőzetzalák
Kiselemes beton térburkolat
Kiselemes beton térburkolat
Beton gyeprács
Kavicsszórás
Gyep
Talajtakaró növényzet
Nyírott sövény
Évelőágyás
Planténeres növény
Cserje
Meglévő maradó fa
Meglévő átültetendő fa
SZIGET-MA 2004 KFT
Fak Márton, É gmnszd
Györgyi Máté
Kurtyka Zsolt
Móré Máté
Karádi Gábor
Budai Balázs
Vörös Fanni
Kárai Balázsné
Lakóépület és Ciné
1067 Budapest, Szalacsce u 24.
Petra House Ingatlanfejlesztő Kft.
1143 Budapest, Ilka utca 50
VII. Kerület u 24_st12.pln/2023. 06. 09.
Tájépítészet
Tájépítészeti terv
2023. JÚ.
M 1:100
K2
ET