

6 | 5

Budapest Főváros Kormányhivatala XI. Kerületi Hivatala  
 Budapest, XI. Budafok ut 59 1519 Budapest, Pf. 415

Oldal 1 1

**E-hiteles tulajdoni lap - Teljes másolat**

Megrendelés szám: 8000004 79273 2020

2020.02.18

**BUDAPEST VIII. KER.**

Belterület 36208 0-A 17 helyrajzi szám

1113 BUDAPEST VIII. KER. Tömő utca 17. 1. emelet. ajtószám.  
**I. RÉSZ**

megnevezés	terület	szokás száma	születés helye, az	tulajdoni f. száma
	m <sup>2</sup>	egyes fel		
Lakás	66		413 11131	inkubációs
Regisztrációs dátum: 2019.07.15				

1. Kéregyűjtő határozat: 17499/1996/1996.11.11

Teljesítés

Az ingatlan nyilvántartásban szereplő adatokkal egyeztetve megadott helyszíneket.

**II. RÉSZ**

1. Kéregyűjtő határozat, azonosítási szám: 17499/1996/1996.11.11  
 dátum: 1996. évi XXVIII. tv. 11. §-a 1996.11.11  
 dátum: eredeti felvétel: 17499/1996/1996.11.11  
 címteljesítés: 1996.07.15  
 név: VIII. KER. ÖNKORMÁNYZAT  
 cím: 1113 BUDAPEST VIII. KER. Tömő utca 17-17.

**III. RÉSZ**

NEM TARTALMAZ BEVEZÉSEK

Az E-hiteles tulajdoni lap másolat tartalmazza a kiadást megelőző nagy méretű adatok az ingatlan-nyilvántartásban szereplő adatokkal. A szemle másolat a fennálló bejegyzéseket, a teljes másolat tartalmazza a bejegyzést tartalmazza. Ez az elektronikus dokumentum kinyomtatva nem minősül hiteles kinyomtatott esemény dokumentumnak.

TULAJDONILAP VÉGE

782

Budapest Főváros Kormányhivatala XI. Kerületi Hivatala  
 Budapest, XI., Budafok ut 59. 1519 Budapest, Pf. 415

Oldal 1 1

E-hiteles tulajdoni lap- Teljes másolat  
 Megrendelés szám: 8000004789279 2020  
 2020.02.18

**BUDAPEST VIIIKER**

Belfterület 36208/0/A/18 helyrajzi szám

1083 BUDAPEST VIIIKER, Tömő utca 17. II. emelet, ajtószáma

**I RESZ**

1. Az egyes ingatlan ingatlanszáma:

megnevezés	terület	szokás száma	színes kinyit	tulajdoni forma
	m <sup>2</sup>	egyes fél		

Létes	18	1	142 11111	inkonzisztens
Béregyűjtő határozat:	37447/1996			

2. Béregyűjtő határozat: 37447/1996 1996.11.11

Társasház

Az ingatlan ingatlanszáma tartoznak az alábbi táblában meghatározott bélyegekre.

**II RESZ**

1. határozat 1.

Béregyűjtő határozat, elkeresés idő: 37447/1996 1996.11.11

program: 199. évi XXXIII. tv. 110714 1996 1996.11.11

program: eredeti felvétel 37447/1996 1996.11.11

ingatlanszám: TARSASHÁZTULAJDOK

név: VIIIKER, ÖNKÖZMUNKA

idő: 1 10 BUDAPEST VIIIKER, Bacsó utca 17.

**III RESZ**

NEM TARTALMAZ BEJEGYZÉST

Az E-hiteles tulajdoni lap másolat tartalmazza a kiadást megelőző négy béregyűjtés az ingatlan-nyilvántartásban szereplő adatokkal. A szemle másolat a fennálló béregyűjtéseket, a teljes másolat valamennyi béregyűjtést tartalmazza. Ez az elektronikus dokumentum kinyomtatva nem minősül hiteles kibonygott eredeti dokumentumnak.

TULAJDONILAP VÉGE

733



Budapest Fővárosi Közigazgatási és Polgármesteri Hivatal  
Budapest, XI. Budafok ut 59. 1519 Budapest Pf. 415

Oldal 2 3

E-bitelek: tulajdoni lap - Teljes ingatlan  
Megrendelés szám: 8000004 79258 2020  
2020.02.19

BUDAPEST VIILÁZER

B-terület helyrajzi szám

Folytatás az előző lapon  
II. RÉSZ

1. Tulajdonosi kérelem: 1.1. 2020.02.19. 10:00:00  
Kérelmező neve: ...  
Cím: ...  
Levelezési cím: ...  
E-mail: ...  
Telefon: ...

2. Tulajdonosi kérelem: 1.1. 2020.02.19. 10:00:00  
Kérelmező neve: ...  
Cím: ...  
Levelezési cím: ...  
E-mail: ...  
Telefon: ...

3. Tulajdonosi kérelem: 1.1. 2020.02.19. 10:00:00  
Kérelmező neve: ...  
Cím: ...  
Levelezési cím: ...  
E-mail: ...  
Telefon: ...

III. RÉSZ

4. Tulajdonosi kérelem: 1.1. 2020.02.19. 10:00:00  
Kérelmező neve: ...  
Cím: ...  
Levelezési cím: ...  
E-mail: ...  
Telefon: ...

Folytatás az előző lapon

725

Budapest Főváros Közműhivatala XI. Kerületi Hivatala  
Budapest, XI. Budafokúrt 59. 1519 Budapest. Pf. 415

Oldal 3/3

E-hiteles tulajdoni lap - Teljes másolat  
Megrendelés szám: 8000004 79288 2020  
2020.02.18

**BUDAPEST VIIIKER.**

Beltérület 36208/0 A/19 helyrajzi szám

Folytatás az előző lapról  
**III. RÉSZ**

✓ Képegységi határozat, esztergomi ufs: 207995 L 2019 05.15.13

szóbeli határozat: 27946 L 2019 05.15.13

Esztergomi ufs

az 1997. évi. LXCVIII. törvény 11. §. 13. §. (1) bekezdésében kapott Felhatalmazás értelmében az 1997. évi. LXCVIII. törvény 11. §. (1) bekezdésében foglaltak alapján a 207995 L 2019 05.15.13. számú képegységi határozatban.

igényelt:

név: VID. KÉP. INFORMÁCIÓ

száma: 1083 BUDAPEST VIIIKER. Baross utca 65-67.

✓ Képegységi határozat, esztergomi ufs: 27946 L 2019 05.15.13

szóbeli határozat: 27946 L 2019 05.15.13

Tulajdonosi fenntartással terjedő eladás

igényelt:

név: BUDAPEST JOZSEFVÁSÁRCSI INFORMÁCIÓK sz. sz. 1083

száma: 1083 BUDAPEST VIIIKER. Baross utca 65-67.

Az E-hiteles tulajdoni Lap másolat tartalma a szöveget megjelölt napig meggyőzően az ingatlan-nyilvántartásban szereplő adataikkal. A szemle másolat a fennálló képegységeket, a teljes másolat valamennyi képegységet tartalmazza. Ez az elektronikus dokumentum kinyomtatva nem minősül hiteles bizonylati esztergomi dokumentumnak.

TULAJDONILAP VÉGE

736

Budapest Főváros Kormányhivatala XI. Kerületi Hivatala  
Budapest, XI., Budafok ut 59. 1519 Budapest, Pf. 415

Oldal 1 1

E-hiteles tulajdoni lap - Teljes másolat  
Megrendelés szám: 8000004 79303 2020  
2020.02.18

**BUDAPEST VIII. KER.**

Belterület 36208.0.A.21 helyrajzi szám

1083 BUDAPEST VIII. KER. Tömő utca 17. II. emelet, apartmán.

**I. RÉSZ**

1. Az egyes inaktív ingatlan adatai:

Megnevezés	terület	szokás száma	eszmét helyed	tulajdoni forma
	m <sup>2</sup>		egységszám	

lakás	51	2/1	6.4.1111	inkubációs ingatlan
Bejegyzés határozat: 37499/1996/1996.11.11				

2. Bejegyzés határozat: 37499/1996/1996.11.11

Társasház

Az inaktív ingatlanok tartoznak az alá írt okiratban meghatározott helyiségek.

**II. RÉSZ**

1. Anyag: 1/1

Bejegyzés határozat, erkélyes ház: 37499/1996/1996.11.11

szám: 1991. évi XXVIII. tv. 1.176a/1993/1996.11.11

szám: engedély felvetel: 37499/1996/1996.11.11

nyelvszer: társasházalapítvány

hely: VIII. KER. ÖNKORMÁNYZAT

cím: 1083 BUDAPEST VIII. KER. Balmaz utca 45-47.

**III. RÉSZ**

NEM TARTALMAZ BEJEJELÉST

Az E-hiteles tulajdoni lap másolat tartalmazza a kiadást megelőző négy bejegyzést az ingatlan-nyilvántartásban szereplő adatokkal. A szerkezet másolat a fennálló bejegyzéseket, a teljes másolat valamennyi bejegyzést tartalmazza. Ez az elektronikus dokumentum kinyomtatva nem minősül hiteles kinyomtatott eszaki dokumentumnak.

TULAJDONILAP VÉGE

787

Budapest Főváros Közműnyirvatala XI. Kerületi Hivatala  
 Budapest, XI. Budafoki út 59. 1519 Budapest, Pf. 415

Oldal 1 1

**E-hiteles tulajdoni lap - Teljes másolat**

Megrendelés szám: 8000004 79366 2020

2020.02.18

**BUDAPEST VIII. KER.**

Beltérület 36208/0 A 22 helyrajzi szám

1. 1) BUDAPEST VIII. KER., Tömő utca 17. 2. emelet, ajtó: 111.

**I. RÉSZ**

1. Az egyes ingatlanok adatai.

Megnevezés	terület m <sup>2</sup>	szokás szerű egyesítő	eszmény hányad	TULAJDONSÁGI TARTALOM
------------	---------------------------	--------------------------	-------------------	--------------------------

Lakás	27	-	1/1	inközönhasználat
-------	----	---	-----	------------------

Bejegyzés határidő: 2020.02.18

2. Bejegyzés határidő: 2020.02.18

Társasház

Az ingatlanok adatainak az alsó parti részekben meghatározott helyiségek.

**II. RÉSZ**

1. Helyrajzi szám

Bejegyzés határidő: 2020.02.18

Ingatlan: 1083. em. XXXIII. sz. 2020.02.18

Ingatlan: 1083. em. felvétel: 2020.02.18

Ingatlan: társasházhoz tartozó

név: VIII. KER. INKÖZÖNHASZNÁLAT

hely: 1083 BUDAPEST VIII. KER., Tömő utca 17-171.

**III. RÉSZ**

NEM TARTALMAZ BEJEGYZÉSEKET

Az E-hiteles tulajdoni lap másolat tartalmazza a kiadást megelőző napig bejegyzések az ingatlannyilvántartásában szereplő adatokkal. A szemle másolat a fennálló bejegyzéseket, a teljes másolat felismerésre bejegyzést tartalmazza. Ez az elektronikus dokumentum kinyomtatva nem hiteles bizonyíték szerepét töltheti be.

TULAJDONI LAP VÉGE

738

Budapest Főváros Kormányhivatala XI. Kerületi Hivatala  
 Budapest, XI. Budafok út 59. 1519 Budapest, Pf. 415

Oldal: 1 1

**Ehiteles tulajdoni lap - Teljes másolat**

Megrendelés szám: 9000004 79311 2020

2020.02.18

**BUDAPEST VIIIKER.**

**Belterület: 36208 0.A.23 helyrajzi szám**

118 BUDAPEST VIIIKER. Tömő utca 17. 2. emelet. Ajtószám: "Felső" részlet alatt  
**I R E S Z**

1. Az egyéb ingatlan adatai:

megnevezés	terület m <sup>2</sup>	szekció száma egyes fel	eszméi lényeg	telepítés éve
------------	---------------------------	----------------------------	---------------	---------------

lakás	49	1	2012-2013	2012
-------	----	---	-----------	------

Béregyári határcím: 99999 1999

2. Béregyári határcím: 97499 1999 1999.01.01

Társasház

Az ingatlan ingatlanhoz tartozó az alábbi táblázatban meghatározott helyiségek.

**II R E S Z**

1. Részlet:

Béregyári határcím, érkezési idő: 97499 1999 1999.01.01

nyilvántartás: 1991. évi XXXIII. tv. 1997.01.01

nyilvántartás: eredeti felvétel: 97499 1999 1999.01.01

szállás: társasházi tulajdon

név: VIIIKER. ÖNTÖRŐKÖZÖSÉG

cím: 118 BUDAPEST VIIIKER. Tömő utca 17-17.

**III R E S Z**

NEM TARTALMAZ BEJEGYZÉST

Az Ehiteles tulajdoni lap másolat tartalmazza a kiadást megelőző napig érvényes, az ingatlan-nyilvántartásnak szereplő adatokkal. A szerkezet másolat a fennálló bejegyzéseket, a teljes másolat valamennyi bejegyzést tartalmazza. Ez az elektronikus dokumentum kinyomtatva nem minősül hiteles bizonylat: csupán tájékoztató.

**TULAJDONILAP VÉGE**

739



Budapest Főváros Kormányhivatala XI. Kerületi Hivatala  
 Budapest, XI. Budafok ut 59 1519 Budapest, Pf. 415

Oldal 1 1

E-hiteles tulajdoni lap Teljes másolat

Megrendelés szám 8000004 81347 2026

2020 02 19

BUDAPEST VIIIKER.

Belterület 36208 0 A 24 helyrajzi szám

1083 BUDAPEST VIIIKER. Tömő utca 17. magatfoglalásint. ajtósz. 6. "Földmészegélyzet alatt"

I R E S Z

1. Az egyéb önálló ingatlan adatai:

megnevezés	terület	szobák száma	esetleg hangfal	tulajdoni forma
	m <sup>2</sup>	egyet fel		

Lakás	60	1	362 0000	önkormányzati
-------	----	---	----------	---------------

Béregyűz határozat: 09/017/1999

2. Béregyűz határozat: 07/009/1996 1996.11.11

Társaság

Az önálló ingatlanra tartoznak az alábbi ingatlanban meghatározott helyiségek.

I I R E S Z

1. hangfal

Béregyűz határozat, azkeresés sz: 07/009/1996 1996.11.11

program: 1991. évi XXXVIII. tv. 2007/4 1998 1998.11.11

program: eredeti felvétel: 07/009/1996 1996.11.11

jogállás: társaságtulajdon

nev: VIIIKER. INKORNAVÉZAT

sz: 1083 BUDAPEST VIIIKER. Balassa utca 65-67.

I I I R E S Z

NEM TARTALMAZ BEJEVÉSEK

Az E-hiteles tulajdoni lap másolat tartalmazza a kiadott papíros lapot megismerők az ingatlan-nyilvántartásban szereplő adataival. A szemle másolat a földmészegélyzet, a teljes másolat valamennyi béregyűzést tartalmazza. Ez az elektronikus másolat az ingatlanra nem vonatkozó hiteles bizonyíték szerepét öltöztet.

TULAJDONLAP VÉGE

740

Budapest Főváros Közműhivatala XI. Kerületi Hivatala  
 Budapest, XI. Budafok ut 59. 1519 Budapest. Pf. 415

Oldal 1 1

**E-lételes tulajdoni lap - Teljes másolat**

Megrendelés szám 8600004 79327 2020

2020.01.15

**BUDAPEST VIII. KER.**

**Belterület 36208 0:A 25 helyrajzi szám**

1193 BUDAPEST VIII. KER. Tömő utca 17. 1. emelet. ajtó:25.

**I R E S Z**

1. Az egyéb önálló ingatlan adatai:

megnevezés	terület	szélesség méter	hossza méter	szélesség méter
------------	---------	-----------------	--------------	-----------------

Lépcső	17	1	17	1
Befejezési állapot: 2020.01.15				

2. Bejegyzési adatai: 2020.01.15

Társaság

Az önálló ingatlanra tartoznak az alábbi adatok meghatározott mélységben.

**I I R E S Z**

1. Részlet:

Bejegyzési adatai, szerzési idő: 2020.01.15

szám: 199. évi XXXIII. tv. 2020.01.15

szám: 2020.01.15

ingatlan: társasági ingatlan

név: VIII. KER. INFORMÁCIÓ

cím: 1193 BUDAPEST VIII. KER. Tömő utca 17.

**I I I R E S Z**

NEM TARTALMAZ BEJEJÉSEST

Az E-lételes tulajdoni lap másolat tartalmazza a kiadást megelőző napjait megelőzőek az ingatlan-nyilvántartásban szereplő adatokkal. A szemle másolat a fennálló bejegyzéseket, a teljes másolat valamennyi bejegyzést tartalmazza. Ez az elektronikus dokumentum kinyomtatva nem minősül hiteles kinyomtatott eredeti dokumentumnak.

**TULAJDONILAP VÉGE**

741

Budapest Főváros Kormányhivatala XI. Kerületi Hivatala  
 Budapest, XI. Budafoki út 59. 1519 Budapest, Pf. 415

Oldal 1 1

**E-biteles tulajdoni lap - Teljes másolat**

Megrendelés szám: 800064 79325 2020

2020.02.18

**BUDAPEST VIII. KER.**

Belterület 36208 0 A 20 helyrajzi szám

118 BUDAPEST VIII. KER., Tömő utca 17. 1. emelet. Ajtószáma:

**I R E S Z**

1. Az egyes ingatlan adatai:

megnevezés	terület m <sup>2</sup>	száraz száma egész fel	eszméi nagyság	teljesítmény
------------	---------------------------	---------------------------	----------------	--------------

Lakás	34	0 -	4,7 m <sup>2</sup>	lakóterület
Berepítési határidő: 2019.07.15				

2. Berepítési határidő: 2019.07.15 15:00 óráig

Társasház

Az ingatlan adatainak taxonok az alábbi táblázatban meghatározott helyiségek.

**I I R E S Z**

1. Részlet: 1/1

Berepítési határidő: 2019.07.15 15:00 óráig

regisztrációs szám: 2019.07.15 15:00 óráig

regisztrációs szám: 2019.07.15 15:00 óráig

regisztrációs szám: 2019.07.15 15:00 óráig

regisztrációs szám: 2019.07.15 15:00 óráig

regisztrációs szám: 2019.07.15 15:00 óráig

**I I I R E S Z**

NEM TARTALMAZ BEVEZÉSEK

Az E-biteles tulajdoni lap másolat tartalmazza a szabott megadott nap: 2020.02.18-ig az ingatlan-nyilvántartásban szereplő adatokkal. A szöveg másolat a fennálló bejegyzéseket, a teljes másolat valamennyi bejegyzést tartalmazza. Ez az elektronikus dokumentum kinyomtatva nem minősül hivatalos kiadványnak, ezért nem használható jogi bizonyítéknak.

TULAJDONI LAP VEGE

742

Budapest Főváros Közművelődési XI. Kerületi Hivatala  
 Budapest, XI. Budafok ut 59. 1519 Budapest Pf. 415

Oldal 1 / 1

E-hiteles tulajdoni lap - Teljes másolat

Megrendelés szám: S000004 79329 2020

2020.02.18

**BUDAPEST VIII. KER.**

**Belterület 36208/0/A/27 helyrajzi szám**

1083 BUDAPEST VIII. KER. Tömő utca 17. II. emelet. Ajtószám:

**II RÉS Z**

1. Az egyéb ingatlan adatai:

névvezetés	terület m <sup>2</sup>	színek száma színek fel	eszmét napján	tulajdoni forma
------------	---------------------------	----------------------------	---------------	-----------------

Lakás	81	1 / 1	2004.11.01	szóközvetítés
-------	----	-------	------------	---------------

Feljegyzési száma: 1996/11.11.11

2. Feljegyzési száma: 1996/11.11.11

Társasház

Az ingatlanhoz tartoznak az alábbi címenek meghatározott helyiségek.

**II RÉS Z**

1. Helyiség:

Feljegyzési száma: 1996/11.11.11

program: 1996. évi XXXVIII. tv. 1107/4 1996/11.11.11

program: eredeti felvetés 1996/11.11.11

nyilvántartás: társasháznyilvántartás

név: VIII. KER. ÖNKORMÁNYZAT

cím: 1083 BUDAPEST VIII. KER. Bartók utca 65-67.

**III RÉS Z**

**NEM TARTALMAZ BEJEGYZÉST**

Az E-hiteles tulajdoni lap másolat tartalmazza a kiadását megelőző napig bejegyzett az ingatlan-nyilvántartásban szereplő adatokkal. A szemle másolat a fennálló bejegyzéseket, a teljes másolat valamennyi bejegyzést tartalmazza. Ez az elektronikus dokumentum kinyomtatva nem minősül hiteles bizonyító erejű dokumentumnak.

**TULAJDONILAP VÉGE**

743

ALAPRAJZ (PINCESZINT)

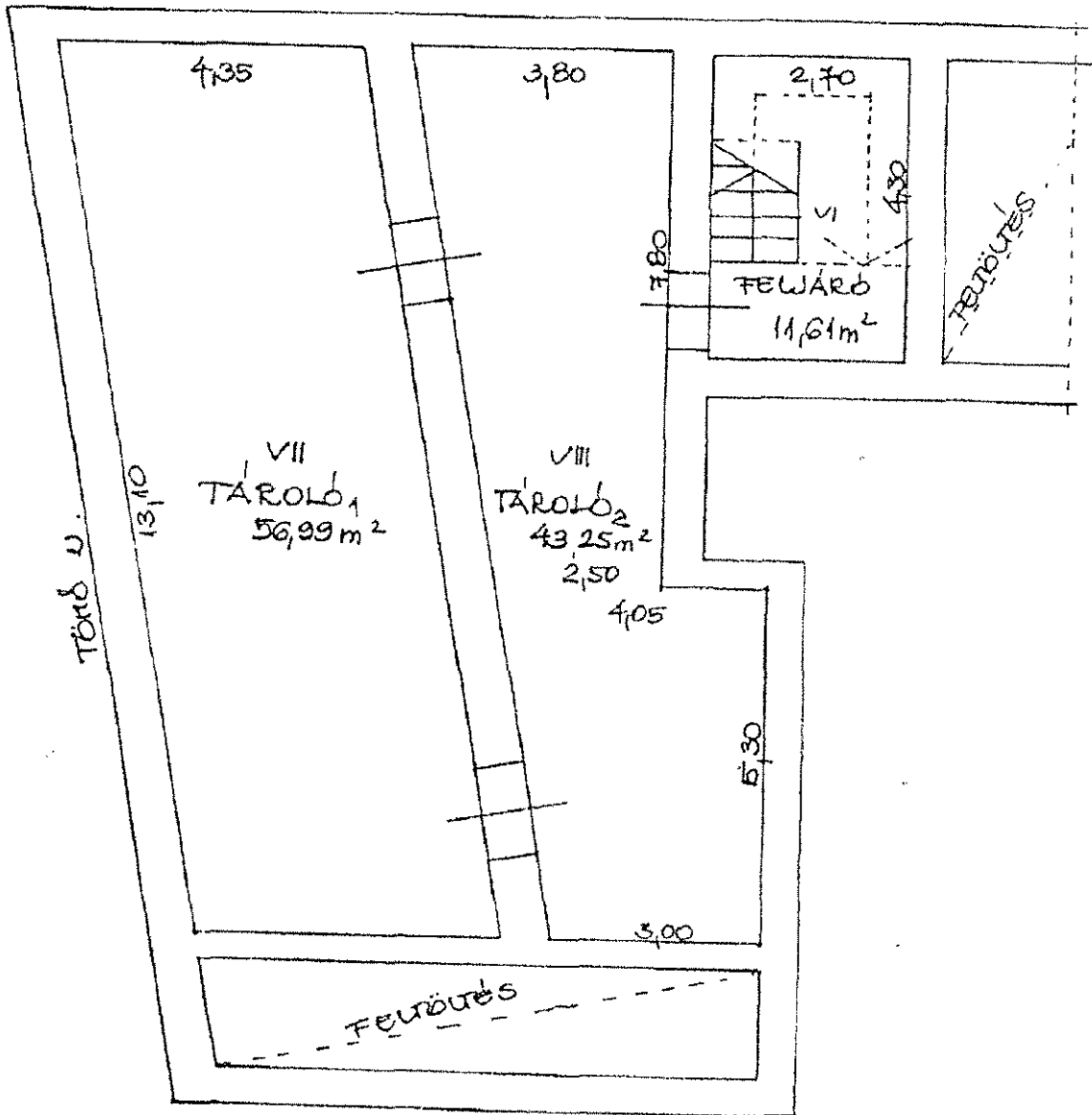

744

ALAPRAJZ (FÖLDSZINT)

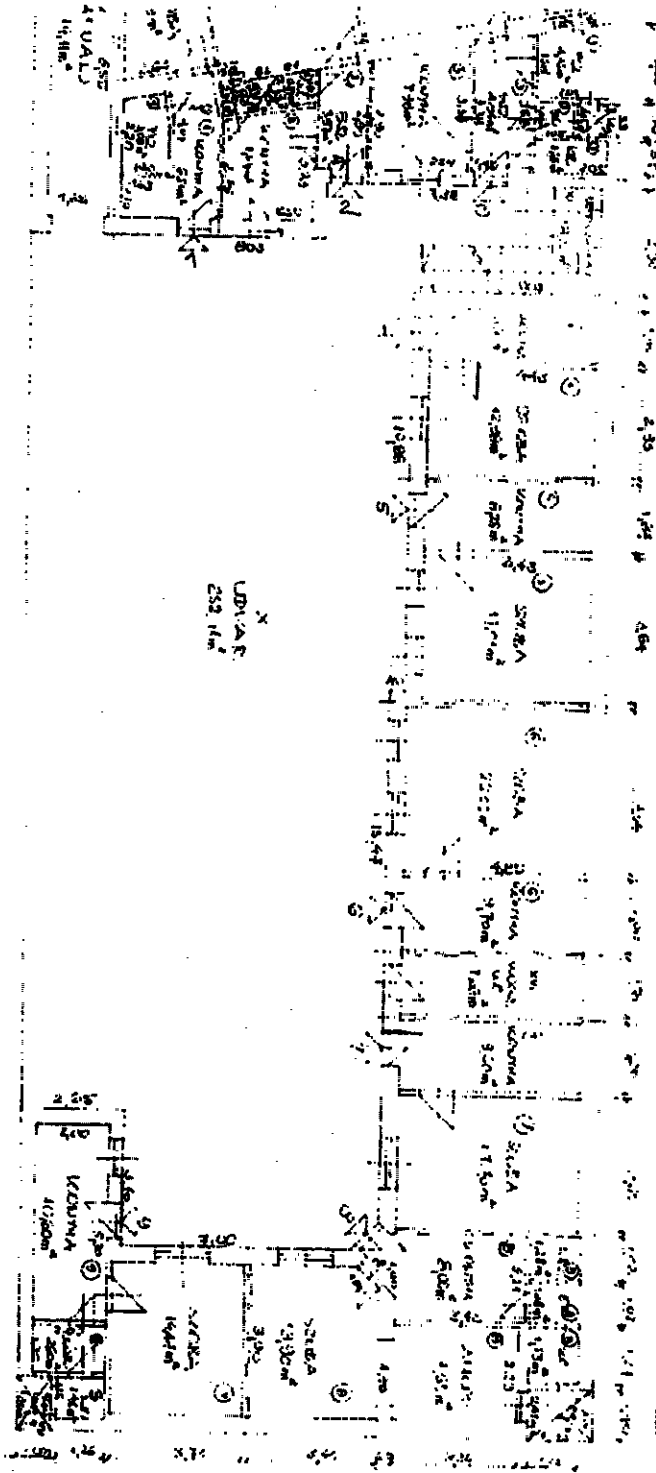

745

ALAPRAJZ (I. EMELET)

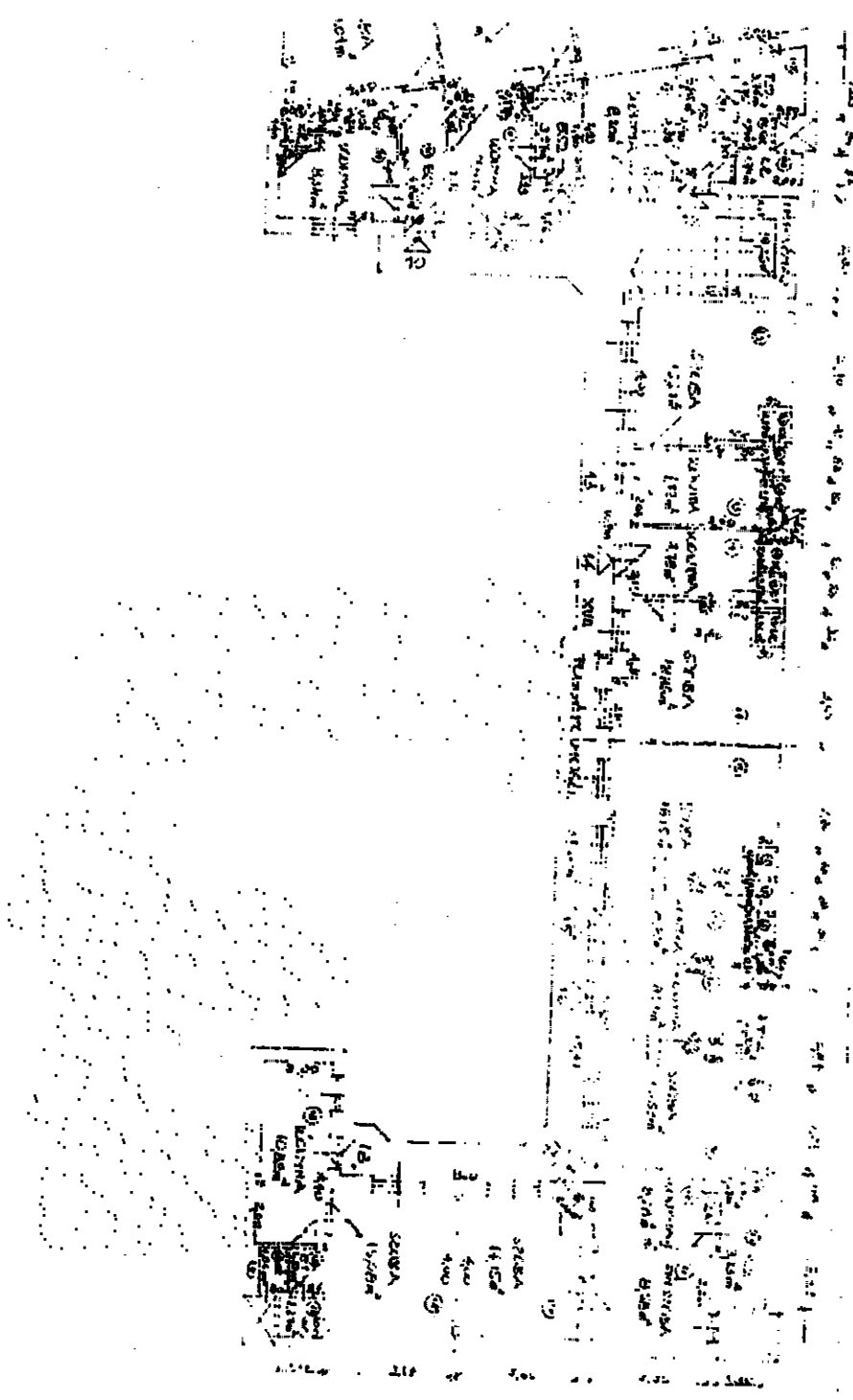

746

ALAPRAJZ (2. EMELET)

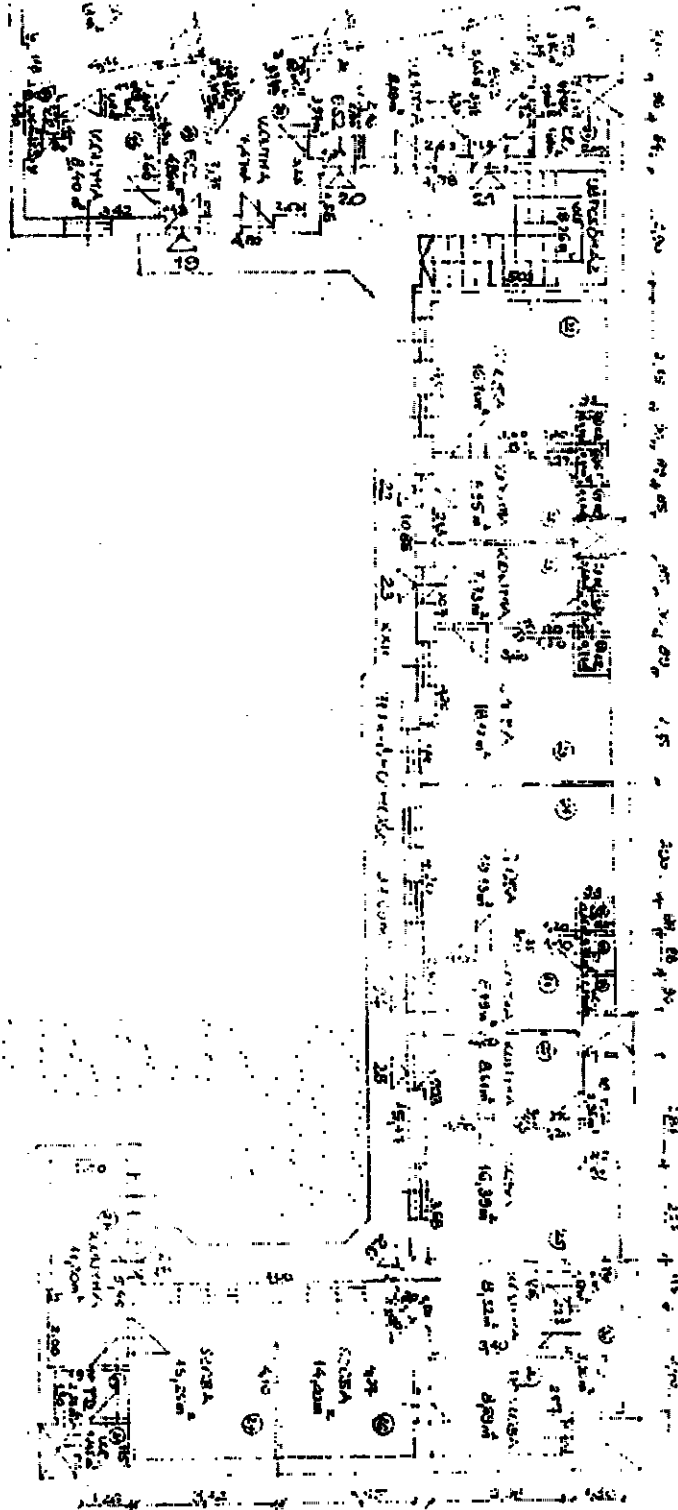

747



ALAPRAJZ (PADLÁSTER)

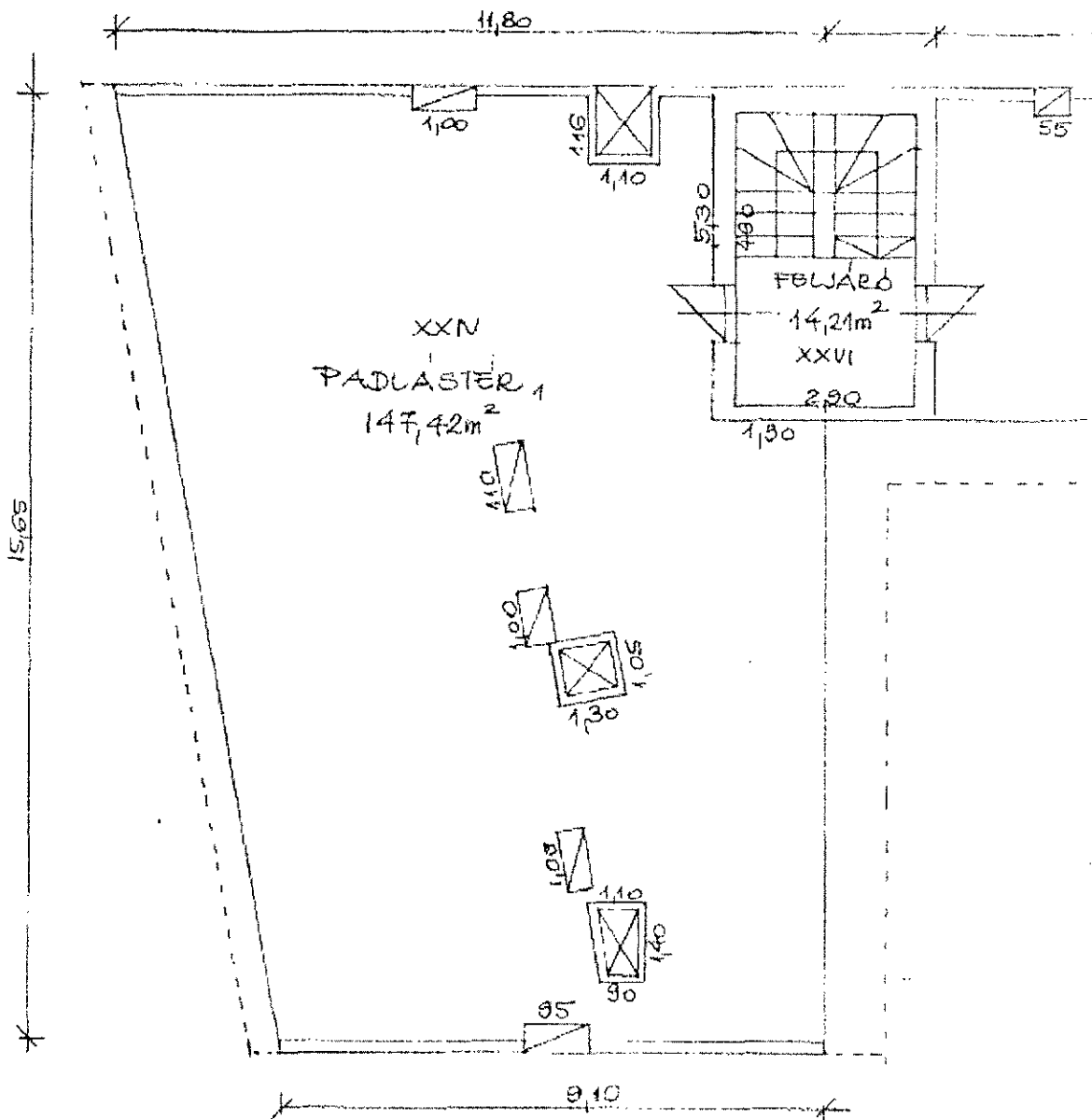

748

HELYISÉGGKIMUTATÁS

Helyiségkimutatás, alaprajz szerint

Megnevezés	Alapterület
<b>pinceszint (közös terület)</b>	
feljáró	11,61 m <sup>2</sup>
tároló 1	56,99 m <sup>2</sup>
tároló 2	43,25 m <sup>2</sup>
<b>pinceszint (közös terület) összesen:</b>	<b>111,85 m<sup>2</sup></b>

<b>földszint 1. lakás (36208/0/A/1 hrsz.)</b>	
konyha	6,51 m <sup>2</sup>
fürdőszoba	3,08 m <sup>2</sup>
félszoba	9,99 m <sup>2</sup>
<b>földszint 1. lakás 36208/0/A/1 hrsz. összesen:</b>	<b>19,58 m<sup>2</sup></b>

<b>földszint 2. lakás (36208/0/A/2 hrsz.)</b>	
konyha	7,47 m <sup>2</sup>
kamra	0,75 m <sup>2</sup>
wc	0,77 m <sup>2</sup>
szoba	18,09 m <sup>2</sup>
előszoba	3,97 m <sup>2</sup>
<b>földszint 2. lakás 36208/0/A/2 hrsz. összesen:</b>	<b>31,05 m<sup>2</sup></b>

<b>földszint 3. lakás (36208/0/A/3 hrsz.)</b>	
konyha	7,98 m <sup>2</sup>
előszoba	4,94 m <sup>2</sup>
fürdőszoba	4,45 m <sup>2</sup>
wc	1,01 m <sup>2</sup>
kamra	1,78 m <sup>2</sup>
szoba	17,64 m <sup>2</sup>
szoba	13,84 m <sup>2</sup>
<b>földszint 3. lakás 36208/0/A/3 hrsz. összesen:</b>	<b>51,64 m<sup>2</sup></b>

<b>földszint 4. lakás (36208/0/A/4 hrsz.)</b>	
konyha	6,20 m <sup>2</sup>
szoba	12,98 m <sup>2</sup>
<b>földszint 4. lakás 36208/0/A/4 hrsz. összesen:</b>	<b>19,18 m<sup>2</sup></b>

<b>földszint 5. lakás (36208/0/A/5 hrsz.)</b>	
konyha	8,28 m <sup>2</sup>

749

szoba	17,01 m <sup>2</sup>
<b>földszint 5. lakás 36208/0/A/5 hrsz. összesen:</b>	<b>25,29 m<sup>2</sup></b>

<b>földszint 6. lakás (36208/0/A/6 hrsz.)</b>	
szoba	22,02 m <sup>2</sup>
konyha	9,70 m <sup>2</sup>
<b>földszint 6. lakás 36208/0/A/6 hrsz. összesen:</b>	<b>31,72 m<sup>2</sup></b>

<b>földszint 7. lakás (36208/0/A/7 hrsz.)</b>	
konyha	9,60 m <sup>2</sup>
szoba	17,70 m <sup>2</sup>
<b>földszint 7. lakás 36208/0/A/7 hrsz. összesen:</b>	<b>27,30 m<sup>2</sup></b>

<b>földszint 8. lakás (36208/0/A/8 hrsz.)</b>	
konyha	8,00 m <sup>2</sup>
szoba	13,90 m <sup>2</sup>
félszoba	7,65 m <sup>2</sup>
kamra	1,28 m <sup>2</sup>
közlekedő	1,28 m <sup>2</sup>
wc	1,59 m <sup>2</sup>
<b>földszint 8. lakás 36208/0/A/8 hrsz. összesen:</b>	<b>33,70 m<sup>2</sup></b>

<b>földszint 9. lakás (36208/0/A/9 hrsz.)</b>	
konyha	10,60 m <sup>2</sup>
közlekedő	2,60 m <sup>2</sup>
kamra	1,45 m <sup>2</sup>
szoba	14,47 m <sup>2</sup>
<b>földszint 9. lakás 36208/0/A/9 hrsz. összesen:</b>	<b>29,12 m<sup>2</sup></b>

<b>földszint közös terület</b>	
kapualj	14,11 m <sup>2</sup>
lépcsőház	18,26 m <sup>2</sup>
közös wc	7,66 m <sup>2</sup>
<b>földszint közös terület összesen:</b>	<b>40,03 m<sup>2</sup></b>
<b>földszint összesen:</b>	<b>308,61 m<sup>2</sup></b>

<b>1. emelet 10. lakás (36208/0/A/10 hrsz.)</b>	
konyha	8,34 m <sup>2</sup>
kamra	1,26 m <sup>2</sup>
wc	1,15 m <sup>2</sup>

750

előszoba	4,86 m <sup>2</sup>
szoba	19,04 m <sup>2</sup>
<b>1. emelet 10. lakás 36208/0/A/10 hrsz. összesen:</b>	<b>34,65 m<sup>2</sup></b>

<b>1. emelet 11. lakás (36208/0/A/11 hrsz.)</b>	
konyha	7,47 m <sup>2</sup>
kamra	0,75 m <sup>2</sup>
wc	0,77 m <sup>2</sup>
előszoba	3,97 m <sup>2</sup>
szoba	18,21 m <sup>2</sup>
<b>1. emelet 11. lakás 36208/0/A/11 hrsz. összesen:</b>	<b>31,17 m<sup>2</sup></b>

<b>1. emelet 12. lakás (36208/0/A/12 hrsz.)</b>	
konyha	8,20 m <sup>2</sup>
előszoba	5,85 m <sup>2</sup>
fürdőszoba	3,78 m <sup>2</sup>
wc	0,94 m <sup>2</sup>
kamra	1,74 m <sup>2</sup>
szoba	17,80 m <sup>2</sup>
szoba	13,86 m <sup>2</sup>
<b>1. emelet 12. lakás 36208/0/A/12 hrsz. összesen:</b>	<b>52,17 m<sup>2</sup></b>

<b>1. emelet 13. lakás (36208/0/A/13 hrsz.)</b>	
konyha	7,72 m <sup>2</sup>
szoba	16,67 m <sup>2</sup>
wc	0,71 m <sup>2</sup>
közlekedő	0,72 m <sup>2</sup>
kamra	0,79 m <sup>2</sup>
<b>1. emelet 13. lakás 36208/0/A/13 hrsz. összesen:</b>	<b>26,61 m<sup>2</sup></b>

<b>1. emelet 14. lakás (36208/0/A/14 hrsz.)</b>	
konyha	7,79 m <sup>2</sup>
wc	0,67 m <sup>2</sup>
közlekedő	0,72 m <sup>2</sup>
kamra	0,75 m <sup>2</sup>
szoba	18,86 m <sup>2</sup>
<b>1. emelet 14. lakás 36208/0/A/14 hrsz. összesen:</b>	<b>28,79 m<sup>2</sup></b>

751

<b>1. emelet 15. lakás (36208/0/A/15 hrsz.)</b>	
szoba	18,15 m <sup>2</sup>
kamra	0,70 m <sup>2</sup>
közlekedő	0,70 m <sup>2</sup>
wc	0,72 m <sup>2</sup>
konyha	8,79 m <sup>2</sup>
<b>1. emelet 15. lakás 36208/0/A/15 hrsz. összesen:</b>	<b>29,06 m<sup>2</sup></b>

<b>1. emelet 16. lakás (36208/0/A/16 hrsz.)</b>	
konyha	8,51 m <sup>2</sup>
fürdőszoba	2,30 m <sup>2</sup>
szoba	16,39 m <sup>2</sup>
<b>1. emelet 16. lakás 36208/0/A/16 hrsz. összesen:</b>	<b>27,20 m<sup>2</sup></b>

<b>1. emelet 17. lakás (36208/0/A/17 hrsz.)</b>	
konyha	8,28 m <sup>2</sup>
félszoba	8,58 m <sup>2</sup>
szoba	14,15 m <sup>2</sup>
fürdőszoba	3,33 m <sup>2</sup>
kamra	1,59 m <sup>2</sup>
<b>1. emelet 17. lakás 36208/0/A/17 hrsz. összesen:</b>	<b>35,93 m<sup>2</sup></b>

<b>1. emelet 18. lakás (36208/0/A/18 hrsz.)</b>	
konyha	10,82 m <sup>2</sup>
kamra	1,04 m <sup>2</sup>
közlekedő	1,22 m <sup>2</sup>
wc	1,27 m <sup>2</sup>
szoba	15,08 m <sup>2</sup>
<b>1. emelet 18. lakás 36208/0/A/18 hrsz. összesen:</b>	<b>29,43 m<sup>2</sup></b>

<b>1. emelet közös terület</b>	
lépcsőház	18,26 m <sup>2</sup>
függőfolyosó	37,60 m <sup>2</sup>
<b>1. emeleti közös terület összesen:</b>	<b>55,86 m<sup>2</sup></b>
<b>1. emelet összesen:</b>	<b>350,87 m<sup>2</sup></b>

<b>2. emelet 19. lakás (36208/0/A/19 hrsz.)</b>	
konyha	8,40 m <sup>2</sup>
előszoba	4,86 m <sup>2</sup>
wc	1,18 m <sup>2</sup>
kamra	1,26 m <sup>2</sup>
szoba	18,93 m <sup>2</sup>
<b>2. emelet 19. lakás 36208/0/A/19 hrsz. összesen:</b>	<b>34,63 m<sup>2</sup></b>

<b>2. emelet 20. lakás (36208/0/A/20 hrsz.)</b>	
konyha	7,47 m <sup>2</sup>
wc	0,77 m <sup>2</sup>
kamra	0,75 m <sup>2</sup>
előszoba	3,97 m <sup>2</sup>
szoba	18,21 m <sup>2</sup>
<b>2. emelet 20. lakás 36208/0/A/20 hrsz. összesen:</b>	<b>31,17 m<sup>2</sup></b>

<b>2. emelet 21. lakás (36208/0/A/21 hrsz.)</b>	
konyha	8,28 m <sup>2</sup>
előszoba	5,65 m <sup>2</sup>
fürdőszoba	3,85 m <sup>2</sup>
wc	0,96 m <sup>2</sup>
kamra	1,68 m <sup>2</sup>
szoba	17,67 m <sup>2</sup>
szoba	13,84 m <sup>2</sup>
<b>2. emelet 21. lakás 36208/0/A/21 hrsz. összesen:</b>	<b>51,93 m<sup>2</sup></b>

<b>2. emelet 22. lakás (36208/0/A/22 hrsz.)</b>	
konyha	7,95 m <sup>2</sup>
szoba	16,70 m <sup>2</sup>
wc	0,68 m <sup>2</sup>
kamra	0,72 m <sup>2</sup>
közlekedő	0,71 m <sup>2</sup>
<b>2. emelet 22. lakás 36208/0/A/22 hrsz. összesen:</b>	<b>26,76 m<sup>2</sup></b>

<b>2. emelet 23. lakás (36208/0/A/23 hrsz.)</b>	
konyha	7,73 m <sup>2</sup>
szoba	18,12 m <sup>2</sup>
wc	0,68 m <sup>2</sup>
közlekedő	0,72 m <sup>2</sup>
kamra	0,71 m <sup>2</sup>
<b>2. emelet 23. lakás 36208/0/A/23 hrsz. összesen:</b>	<b>27,96 m<sup>2</sup></b>

753

<b>2. emelet 24. lakás (36208/0/A/24 hrsz.)</b>	
konyha	8,79 m <sup>2</sup>
wc	0,77 m <sup>2</sup>
közlekedő	0,75 m <sup>2</sup>
kamra	0,75 m <sup>2</sup>
szoba	19,13 m <sup>2</sup>
<b>2. emelet 24. lakás 36208/0/A/24 hrsz. összesen:</b>	<b>30,19 m<sup>2</sup></b>

<b>2. emelet 25. lakás (36208/0/A/25 hrsz.)</b>	
konyha	8,51 m <sup>2</sup>
fürdőszoba	2,35 m <sup>2</sup>
szoba	16,39 m <sup>2</sup>
<b>2. emelet 25. lakás 36208/0/A/25 hrsz. összesen:</b>	<b>27,25 m<sup>2</sup></b>

<b>2. emelet 26. lakás (36208/0/A/26 hrsz.)</b>	
konyha	8,32 m <sup>2</sup>
félszoba	8,69 m <sup>2</sup>
szoba	14,20 m <sup>2</sup>
fürdőszoba	3,20 m <sup>2</sup>
kamra	1,50 m <sup>2</sup>
<b>2. emelet 26. lakás 36208/0/A/26 hrsz. összesen:</b>	<b>35,91 m<sup>2</sup></b>

<b>2. emelet 27. lakás (36208/0/A/27 hrsz.)</b>	
konyha	11,20 m <sup>2</sup>
fürdőszoba	2,56 m <sup>2</sup>
wc	1,45 m <sup>2</sup>
szoba	15,25 m <sup>2</sup>
<b>2. emelet 27. lakás 36208/0/A/27 hrsz. összesen:</b>	<b>30,46 m<sup>2</sup></b>

<b>2. emelet közös terület</b>	
lépcsőház	18,26 m <sup>2</sup>
függőfolyosó	37,60 m <sup>2</sup>
<b>2. emeleti közös terület összesen:</b>	<b>55,86 m<sup>2</sup></b>
<b>2. emelet összesen:</b>	<b>352,12 m<sup>2</sup></b>

<b>padlás (közös terület)</b>	
padlástér 1	147,42 m <sup>2</sup>
padlástér 2	173,22 m <sup>2</sup>
feljáró	14,21 m <sup>2</sup>
<b>padlás (közös terület) összesen:</b>	<b>334,85 m<sup>2</sup></b>

754

**TÉRKÉP-DOKUMENTÁCIÓ**

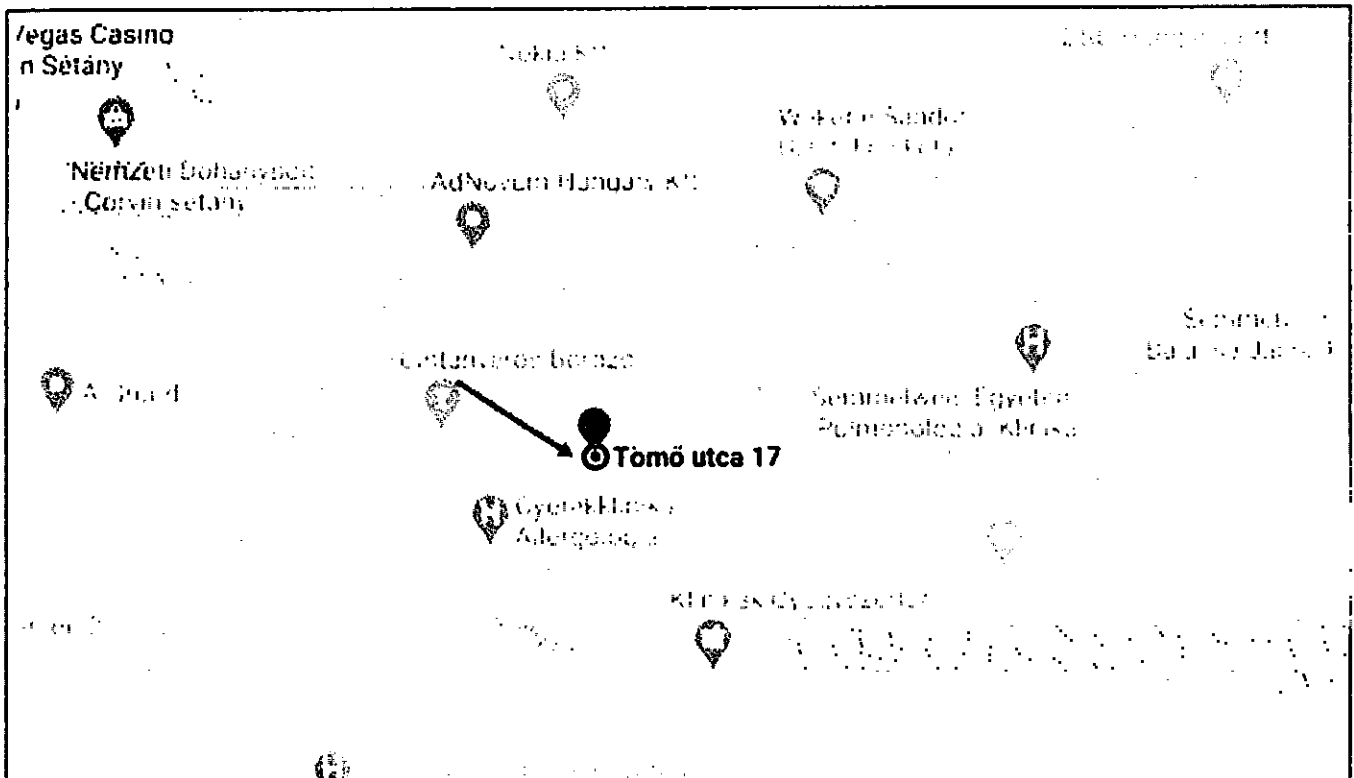

01. térkép

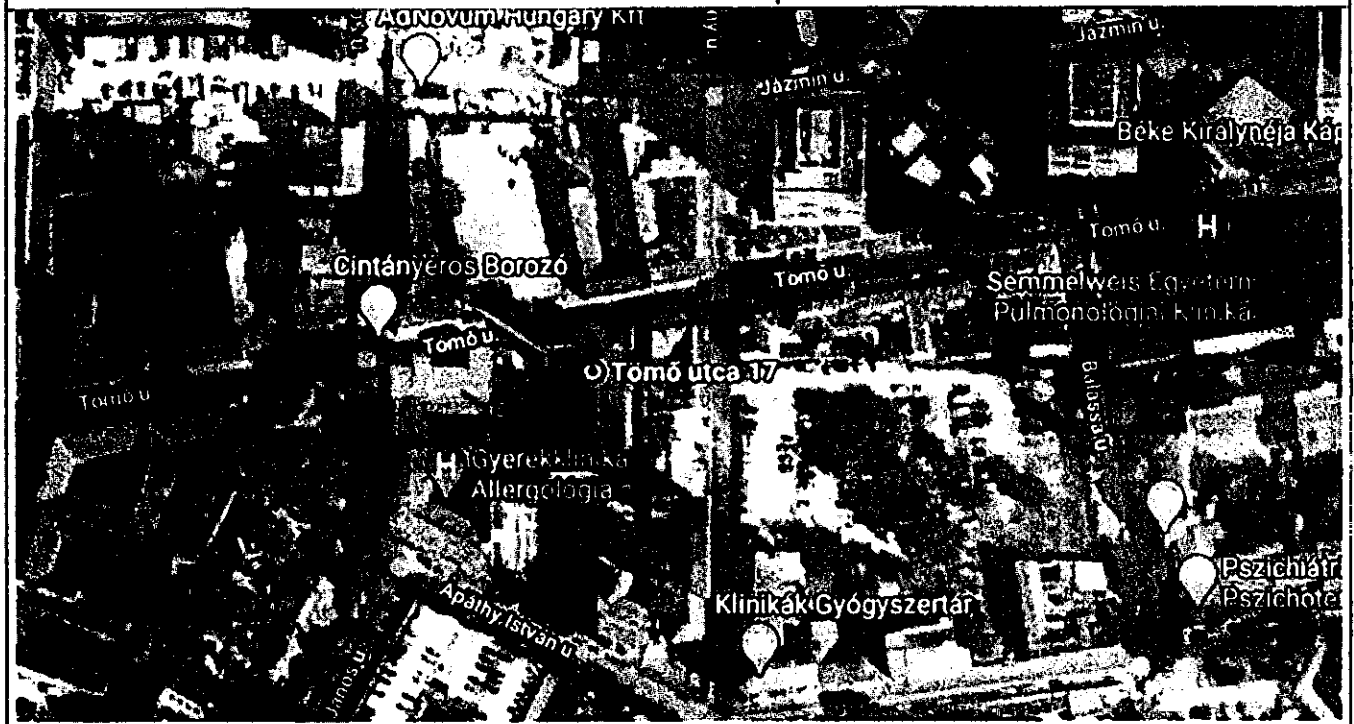

02. ortofotó

755



**FOTÓDOKUMENTÁCIÓ**



01. utcafronti homlokzat



02. utcafronti homlokzat



03. utcafronti homlokzat

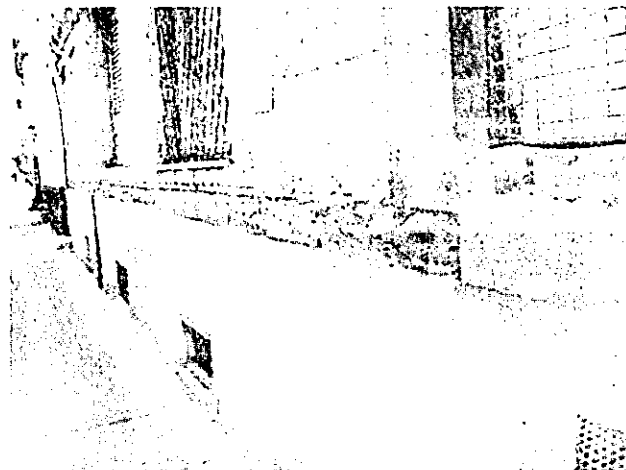

04. utcafronti lábazat

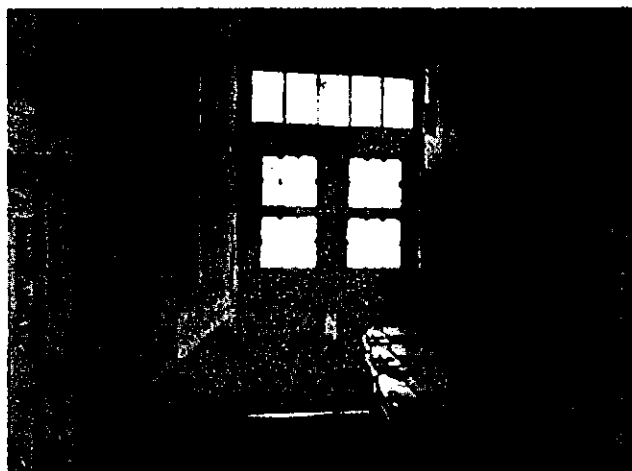

05. épület utcafronti kapuja



06. közlekedő folyosó



12. repedezett függőfolyosó burkolat



13. látkép az emeletről

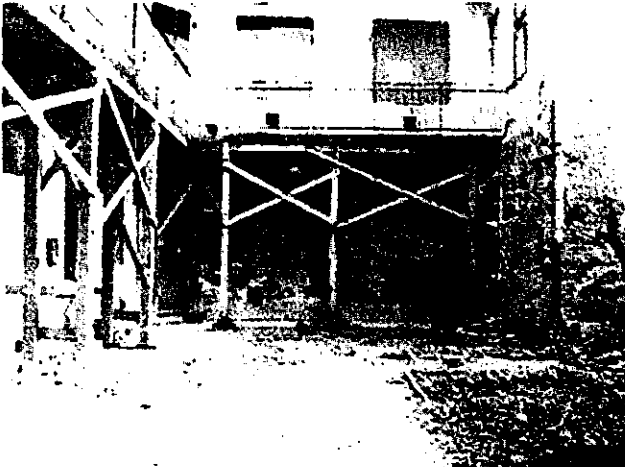

14. lakás bejárata



15. függőfolyosó aládúcolás



16. belső homlokzat, tető



17. ereszeszkázat

757

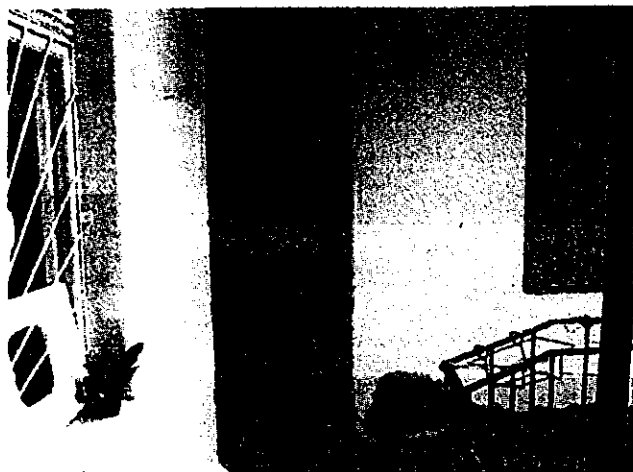

18. belső homlokzat, lezárt lakások

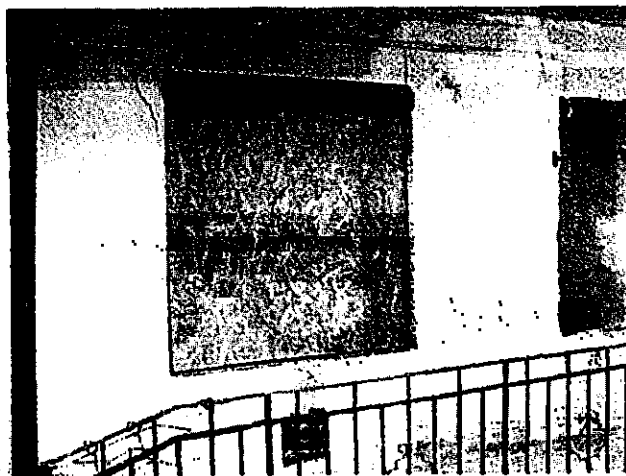

19. belső homlokzat, lezárt lakások

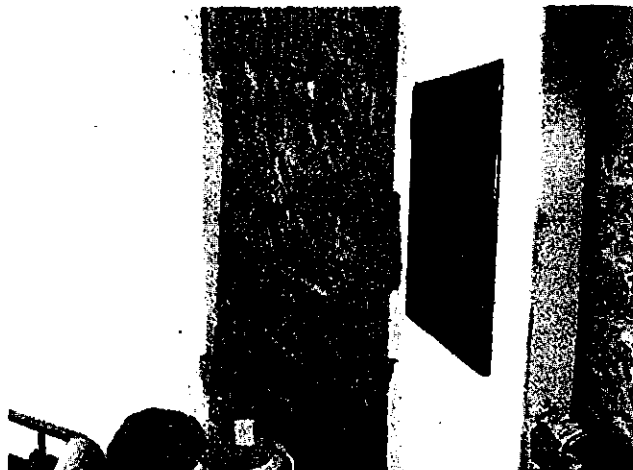

20. belső homlokzat, lezárt lakások

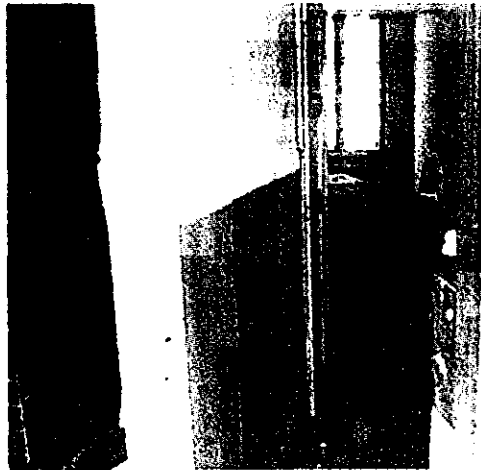

21. 1. emelet 10.



22. 1. emelet 10.

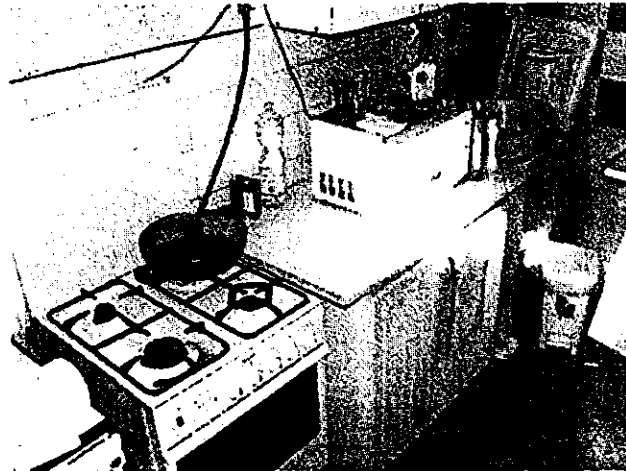

23. 2. emelet 23.

758



24. 2. emelet 23.

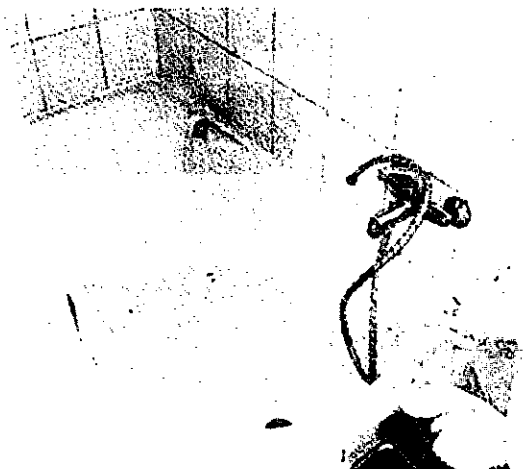

25. 2. emelet 24.

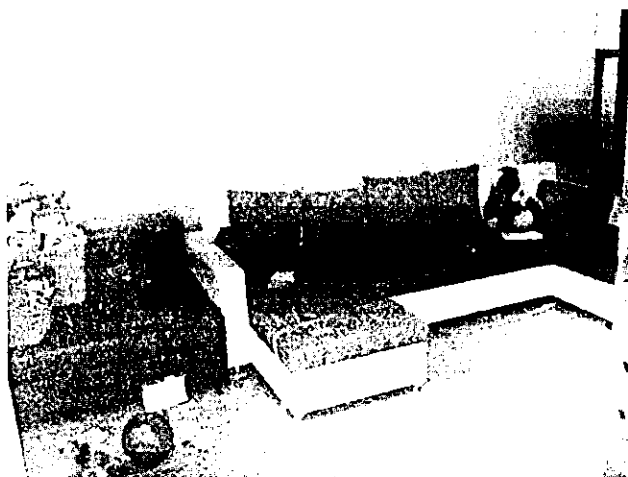

26. 2. emelet 24.

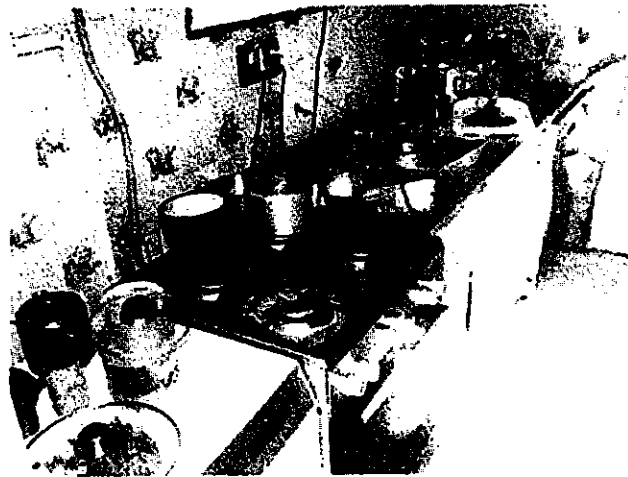

27. 2. emelet 25.

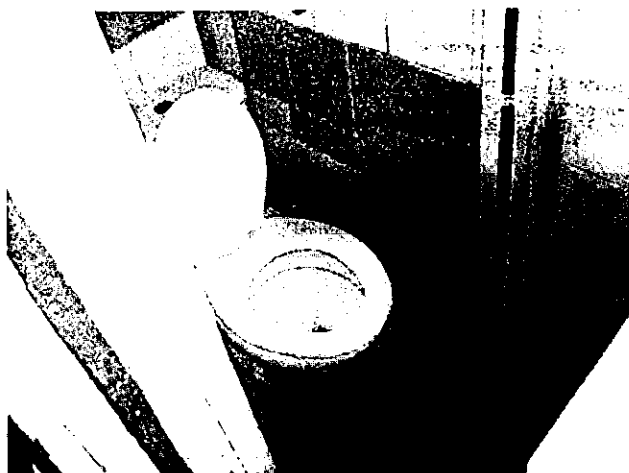

28. 2. emelet 25.

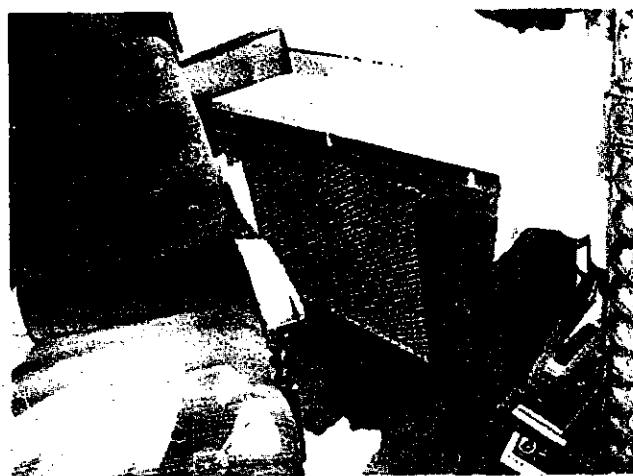

29. 2. emelet 25.

759