Budapest Józsefvárosi Önkormányzat Képviselő-testülete

2010.- szeptember 22-i ülésére

Előterjesztő:	**Ellenjegyzés:**
dr. Kocsis Máté **polgármester**	**dr. Mészár Erika** **a jegyzőt helyettesítő aljegyző**

Tárgy: Javaslat a Polgármesteri Hivatal szervezeti felépítésének módosítására

VÉLEMÉNYEZŐ FÓRUMOK

Bizottságok:	**Tárgyalás:**
Gazdálkodási, Kerületfejlesztési, Költségvetési és Pénzügyi Ellenőrző Bizottság	
Városüzemeltetési, Közbiztonsági és Környezetvédelmi Bizottság	
Művelődési, Emberi Jogi és Kisebbségi Bizottság	
Népjóléti Bizottság	
Palotanegyed Városrészi Önkormányzat	

Döntés: nyílt / zárt **ülés,** a **rendelet és a határozat** elfogadásához egyszerű / **minősített** szótöbbség szükséges

Közzététel módja:

nem indokolt:		**hirdetőtáblán:**		**honlapon:**	x

A döntés végrehajtását végző szervezeti egység: Szervezési és Üzemeltetési Ügyosztály, Jegyzői Titkárság

Feljegyzések:

Előterjesztést előkészítő szervezeti egység : jegyzői titkárság

Az előterjesztés a vonatkozó jogszabályoknak megfelel._____(szerv. egység vez.)

Jogi csoport:

Pénzügyi fedezet igazolása:

Az anyag terjedelme:

Meghívó szerinti napirendi pont: Elfogadott napirendi pont:

Tárgy: Javaslat a Polgármesteri Hivatal szervezeti felépítésének módosítására

A képviselő-testületi ülés időpontja: 2010. szeptember 22.
Előterjesztő: dr. Kocsis Máté polgármester
Az előterjesztés előkészítője és leírója: dr. Bojsza Krisztina Jegyzői Titkárság
Az előterjesztést előzetesen Bizottság nem tárgyalta.
A határozat és a rendelet elfogadásához minősített szótöbbség szükséges
Az előterjesztés nyílt ülés keretében tárgyalandó
Melléklet: 1 db

Tisztelt Képviselő-testület!

Az Ötv. 35. § (2) bekezdés c) pontja szerint a polgármester a jegyző javaslatára előterjesztést nyújt be a képviselő-testületnek a hivatal belső szervezeti tagozódásának, munkarendjének, valamint ügyfélfogadási rendjének meghatározására.

A jelenlegi hivatali szervezeti felépítés a jegyző központú szervezet kialakítását célozta meg az ügyosztály-iroda kettős szerkezet kialakításával. A hivatal vezetőjének bevonásával áttekintésre került a jelenlegi hivatali szervezeti felépítés és a szervezeti egységek által ellátott feladatok és a döntési kompetenciák, valamint az operatívabb, erősebb vezetői szintű ellenőrzés és felügyelet kialakítása miatt szervezeti egységek összevonására és megszüntetésére teszek javaslatot. Jelenleg külön szervezeti egységként működik a Művelődési Ügyosztály és a Népjóléti Ügyosztály, a Népjóléti Ügyosztályhoz az alábbi szervezeti egységek tartoznak: Szociális Iroda, Gyermekvédelmi Iroda, Egészségügyi Iroda. Jelenleg a Népjóléti Ügyosztály ügyosztályvezető nélkül működik.

Javasolom a Művelődési Ügyosztály és a Népjóléti Ügyosztály összevonását. Az összevonás következtében Humánszolgáltatási Ügyosztály jönne létre, mely ügyosztályon belül az alábbi szervezeti egységek működnének:

1. Oktatási és Kulturális Iroda
- kulturális csoport

2. Szociális Iroda
- rendszeres támogatások csoport
- eseti támogatások csoport
- intézményműködtetési csoport

3. Gyermekvédelmi Iroda

4. Egészségügyi Iroda

Az összevonás nem jár álláshelyek megszüntetésével vagy létszámcsökkentéssel, azonban a javasolt szervezeti modell szerint a hivatal vezetője jobban látja és ellenőrizheti a szervezeti egységek munkáját, ez által jobban tudja érvényesíteni a vezetés klasszikus hármas követelményét: feladatkiadást, ellenőrzést, beszámoltatást.

Ezzel egyidejűleg javasolom a Jegyzői Titkárság referensi és controlling csoportjának megszüntetését tekintettel arra, hogy ezen szervezeti egység feladatait jelenleg egy fő látja el, aki nyugdíjazás miatt felmentését kezdeményezte és október 1. napjától a munkavégzési kötelezettség alól mentesítve, felmentési idejét tölti.
Ezen csoport tevékenységi körébe az alábbi feladatok tartoznak:

- pályázatfigyeléssel és pályázatírással kapcsolatos feladatok ellátása,

- a kisebbségi önkormányzatokkal kapcsolatos feladatok ellátása – átadott jegyzői hatáskör alapján.

A pályázatokkal kapcsolatos feladatokat a jövőben a Stratégiai Tanácsadó Iroda, a kisebbségi önkormányzatokkal kapcsolatos feladatokat a Szervezési és Üzemeltetési Ügyosztály látja el.

A Képviselő-testület és Szervei Szervezeti és Működési Szabályzatáról szóló 19/2009. (V.06.) önkormányzati rendelet 54. § (3) bekezdés rendelkezései szerint a Hivatal ügyrendjét (Szervezeti és Működési Szabályzatát) a jegyző javaslatára a polgármester hagyja jóvá, így a képviselő-testület döntését követően a Szervezeti és Működési Szabályzatban a változások átvezetéséről a Hivatal gondoskodik.

Kérem a Tisztelt Képviselő-testületet az alábbi határozati javaslat és rendelet elfogadására.

Határozati javaslat
elfogadásához minősített szótöbbség szükséges

A Képviselő-testület úgy dönt, hogy

1. a Polgármesteri Hivatal szervezeti felépítését 2010. október 1. napjával az alábbiak szerint módosítja:

a) Humánszolgáltatási Ügyosztály elnevezés alatt összevonásra kerül a Művelődési Ügyosztály és a Népjóléti Ügyosztály azzal, hogy a Humánszolgáltatási Ügyosztályon belül az alábbi szervezeti egységek működnek tovább:
aa) Oktatási és Kulturális Iroda, ezen belül kulturális csoport,
ab) Szociális Iroda, ezen belül rendszeres támogatások csoport, eseti támogatások csoport, intézményműködtetési csoport,
ac) Gyermekvédelmi Iroda,
ad) Egészségügyi Iroda.

b) a Jegyzői Titkárság referensi és controlling csoportját megszünteti.

2. Felkéri a jegyzőt, hogy gondoskodjon a Polgármesteri Hivatal Szervezeti és Működési Szabályzatának jelen határozatban foglaltaknak megfelelő módosításáról.

Felelős: polgármester
Határidő: 2010. október 01.

dr. Kocsis Máté
polgármester

Törvényességi szempontból ellenőrizte:

Dr. Mészár Erika
a jegyzőt helyettesítő aljegyző

Budapest Főváros VIII. kerület Józsefvárosi Önkormányzat Képviselő-testületének

……./2010. (…….) önkormányzati rendelete

a Képviselő-testület és Szervei Szervezeti és Működési Szabályzatáról szóló 19/2009. (V.06.) önkormányzati rendelet módosításáról

Budapest Főváros VIII. kerület Józsefvárosi Önkormányzat Képviselő-testülete az Alkotmány 44/A. § (2) bekezdésében és a helyi önkormányzatokról szóló 1990. évi LXV. törvény 16. § (1) bekezdésében és a 18. § (1) bekezdésében foglalt felhatalmazás alapján a Képviselő-testület és Szervei Szervezeti és Működési Szabályzatáról szóló 19/2009. (V.06.) számú önkormányzati rendelet (a továbbiakban: rendelet) módosításáról az alábbi rendeletet alkotja:

1.§

A rendelet 5 sz. melléklete (A hivatal belső szervezeti tagozódása, munkarendje, valamint ügyfélfogadási rendje) helyébe jelen rendelet 1. sz. melléklete lép.

2.§

Jelen rendelet 2010. október 1-jén lép hatályba.

Budapest, 2010. szeptember …..

dr. Mészár Erika
a jegyzőt helyettesítő aljegyző

dr. Kocsis Máté
polgármester

1. sz. melléklet
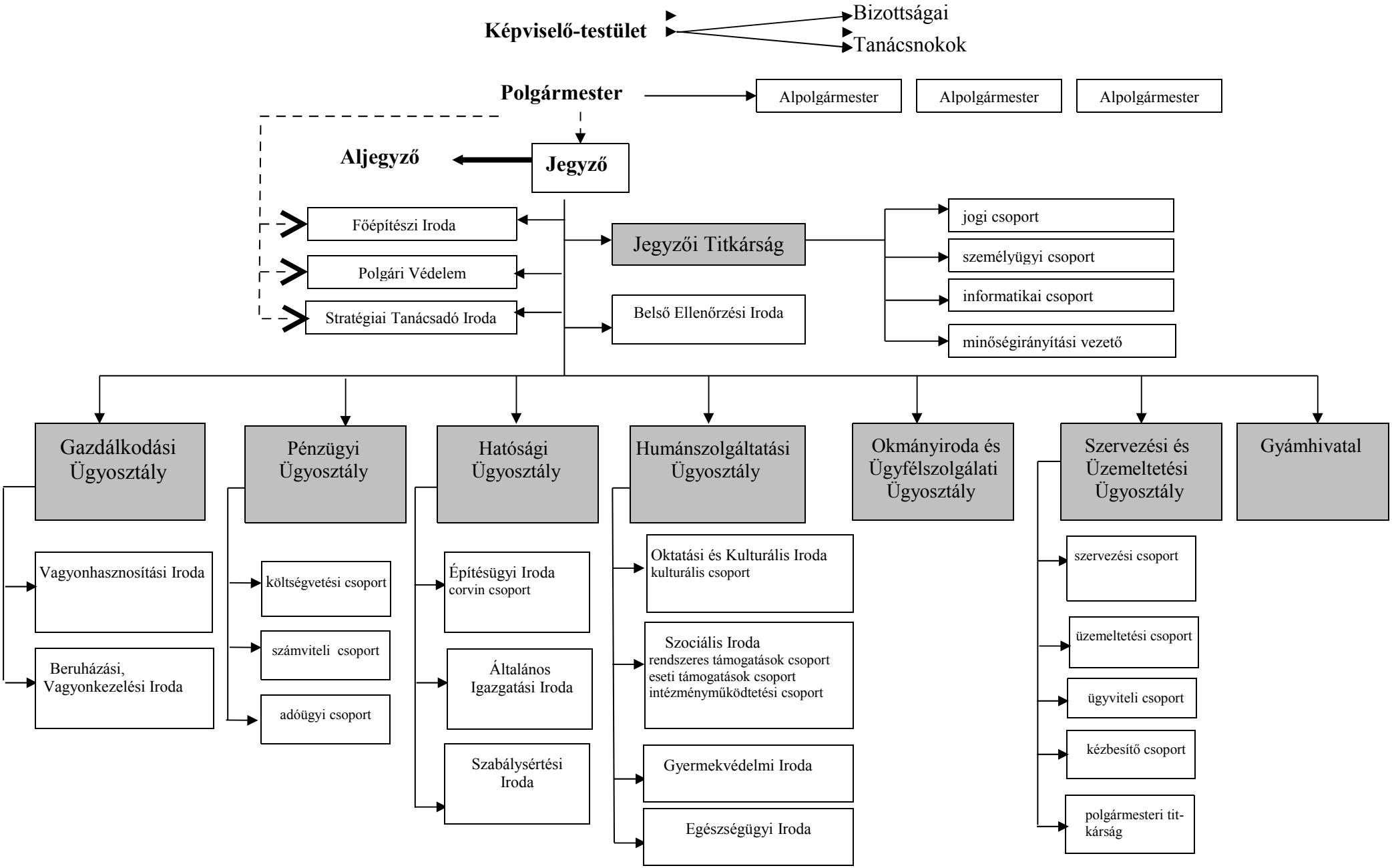
JÓZSEFVÁROS POLGÁRMESTERI HIVATALA SZERVEZETI FELÉPÍTÉSE